



Natürlich gesund

Ihr Urlaubsbegleiter

von A-Z



Inhaltsverzeichnis

	Seite
Inhaltsverzeichnis, Impressum	2
Ein herzliches Grüß Gott in Bad Feilnbach	3
Kur- und Gästekarte	5
Kur- und Gästekarte - Vorteile und Vergünstigungen	6-7
Gästeehrungen	9
Kurbeitrag	11
Daten und Fakten über die Gemeinde Bad Feilnbach	12-13
Bad Feilnbach in der Region	14-15
Wissenswertes von A-Z	17-27
Restaurants & Gaststätten	29-33
Bad Feilnbacher Wochenmarkt	34-35
Moor - unser Heilmittel, natürlich und stark	36-37
Produkte aus Bad Feilnbach	36-41
Gipflstürma	42-43
Ausflugsziele bei schönem Wetter	42-43
Ausflugsziele bei schlechtem Wetter	46-47
Veranstaltungshöhepunkte im Jahr 2024	48-49
Information und Kontakt Kur- und Gästeinformation	50-51
Themenwege rund um Bad Feilnbach	52-55
Ortsplan	56-57
Fahrplan Buslinie 343 Bad Feilnbach - Bad Aibling	58-59
Fahrplan Buslinie 348 Bad Feilnbach - Rosenheim	60-61
Fahrplan Wendelstein-Ringlinie	62-65
Netzplan MVV Zone 6-10	66
Gästeumfrage	68
Urlauben und Gewinnen	69

Impressum

Herausgeber:
Kur- und Gästeinformation Bad Feilnbach
Rathausplatz 1, 83075 Bad Feilnbach,
Tel. 08066 887-440, info@bad-feilnbach.de,
www.bad-feilnbach.de

Gestaltung und Satz: www.hedi-schober.de
Druck: www.rapp-druck.de
Papier: Umschlag 250 g/m² Circle Volume white,
FSC-Recycled-Credit, Innenteil: 115 g/m² Circle Volume
white, FSC-Recycled-Credit

Fotos: Detlev Schmidt, Brigitte Stadler, Peter Michalke,
Gemeinde Bad Feilnbach, www.123rf.com,
Obst- und Gartenbauverein Bad Feilnbach

1. Auflage: 7.500 Stück
Erscheinungstermin: März 2024
Rechtlicher Hinweis:

Dieses Journal dient der Absatzförderung und Information.
Aus falschen Angaben oder nicht erfüllten Leistungen des
jeweiligen Leistungsträgers kann keine Schadensersatz-
pflicht gegenüber dem Herausgeber abgeleitet werden.
Irrtümer und Änderungen vorbehalten.

Stand: März 2024
Alle Angaben ohne Gewähr.

*Wir freuen uns
über Ihren Besuch.*



Raphael Wagner
Leitung Kur und Tourismus

Schön, dass Sie bei uns sind!

Bad Feilnbach – Natürlich gesund

Wir heißen Sie herzlich willkommen bei uns in Bad Feilnbach und begrüßen Sie zu Ihrem Urlaub am Fuße des Wendelsteins!

Das beeindruckende Bergpanorama haben Sie vermutlich schon bei Ihrer Anreise betrachtet, am besten lässt es sich gewiss bei ausgiebigen Spaziergängen oder Radtouren genießen. Je nachdem wie Sie es bevorzugen, warten zahlreiche Wanderwege gemächlicher oder sportlicher Art auf Sie. Haben Sie Ihren Gipfel oder Ihre Alm als Ziel ausgemacht – im Zweifel empfehlen wir immer beides kombiniert – kann es auch schon direkt und ohne Anfahrtszeit losgehen. Lassen Sie dabei die Natur mit all ihren Farben und Klängen auf sich wirken. Sie werden spüren, kaum etwas führt so schnell zu Entspannung und Wohlbefinden.

In dieser Broschüre haben wir Ihnen alle nützlichen Informationen kompakt und handlich zusammengefasst. Unsere schöne Urlaubsregion Chiemsee-Alpenland bietet Ihnen zahlreiche Möglichkeiten. Lassen Sie sich inspirieren!

Tradition und Brauchtum sind hier im täglichen Leben fest verankert und haben sehr viel mit Heimatverbundenheit zu tun.

Gerade bei Veranstaltungen bekommen Sie ein Gefühl dafür. Eine große Auswahl an Terminen verdanken wir besonders unseren engagierten Vereinen. Seien Sie sehr gerne unser Gast!

Übrigens:
Auch kulinarisch hat Bad Feilnbach eine Menge zu bieten.

Wir wünschen Ihnen einen schönen Aufenthalt in unserer Gemeinde, lassen Sie es sich gut gehen!

Raphael Wagner und das Team der Kur- und Gästeinformation



Kur- und Gästekarte



*Herzlich
willkommen in
Bad Feilnbach*



Nach Ihrem Ankommen in Bad Feilnbach und dem herzlichen Empfang durch Ihre Gastgeber wird Ihnen die Kur- und Gästekarte ausgehändigt.

Kostenlos mit Ihrer Kur- und Gästekarte:

- Busfahren mit den Linienbussen und MVV Zonen 6 bis 10
- Busfahren mit dem Erlebnis- und Wanderbus Wendelsteinringlinie (Mai - Oktober)
- Busfahren mit dem Wanderbus Samerberg (Mai - Oktober)
- Parken an den Wanderparkplätzen im unteren und oberen Jenbachtal*
- Skifahren am Auer Skilift „Webergletscher“

Kostenlose Veranstaltungen mit Ihrer Kur- und Gästekarte:

- Geführte Wanderungen mit Rosemarie Rupp
- Geführte Moorwanderungen
- Konzerte im Park & Lichterserenaden
- Boarisch auf d'Nocht - Heimatabende
- Yoga und Qigong im Naturpark
- Kneipp Info-Treffen

*Freitickets in der Kur- und Gästeinformation erhältlich



Mit Ihrer Kur- und Gästekarte

haben Sie diese Vorteile und Vergünstigungen
in folgenden Geschäften und Unternehmen:



Almstube am Skilift Au

Gottschallinger Straße 40
Tel.: 08064 1720
0170 8510321

Gutschein
für 1 Haferl Kaffee im Almstüberl

Kaffeerösterei Art Caffè

Wendelsteinstraße 56
www.art-caffe.de
Tel.: 08066 8858760

Gutschein für 1 Espresso oder
1 Cappuccino

Bäckerei Pichler

Kufsteiner Straße 44
Hauptstraße 21 a, Au
Aiblinger Str. 37, Litzldorf
www.baeckerei-pichler.de
Tel.: 08066 8843990

Ein Heißgetränk nach Wahl
zum Preis von 2,00 €

Kur-Apotheke Bad Feilnbach

Gartenstraße 2
www.kur-apotheke-bf.de
Tel.: 08066 242

Bei Ihrem Einkauf ab 10,00 € erhalten
Sie ein kleines Willkommensgeschenk

Confiserie Dengel

Kufsteiner Straße 22 a
www.confiserie-dengel.de
Tel.: 08066 8381

Bei Ihrem Einkauf ab 10,00 € erhalten
Sie 10 „Bad Feilnbacher Apfeltäfelchen“
(je 5 Gramm)

Kur- und Gästeinformation Bad Feilnbach

Rathausplatz 1
www.bad-feilnbach.de
Tel.: 08066 887-440

Ein kleines Geschenk beim Kauf einer
Rad- und Wanderkarte

Edelobstbrennerei Eder

Hocheckstraße 25
www.eder-edelobstbraende.de
Tel.: 08066 545

Ein Gutschein für 1 Stamperl
mit 2 cl Ihrer Wahl

Kutschenfahrten Familie Kriechbaumer

Münchner Straße 5
www.bad-feilnbach.de
Tel.: 08066 674

2,00 € Ermäßigung auf org. Kutschen-
fahrten der Kur- und Gästeinformation

Fahrrad-Elektrik Seger

Kufsteiner Straße 53 a
www.fahrrad-elektrik-seger.de
Tel.: 08066 8417

10 % Ermäßigung auf Ihren Fahrrad-
Verleih oder Einkauf

Metzgerei Weingast

Kampenwandstraße 4
www.metzgerei-weingast.de
Tel.: 08066 906321

1 Leberkäsesemmel
zum Preis von 1,50 €

Fotografie Brigitte Stadler

Kufsteiner Straße 40
www.foto-bs.de
Tel.: 08066 210

Sie erhalten ein Portrait von Ihnen im
Format 10x15 cm zum Preis von 10,00 €

Minigolf Bad Feilnbach

Bahnhofstraße 10 a
www.mgc-bad-feilnbach-1999.de
Tel.: 08066 885619

1,00 € Ermäßigung auf den Eintritt

Obstbrennerei und Hofladen Grimm

Gottschallinger Straße 40, Au
www.obstbrennerei-grimm.de
Tel.: 08064 1720

5 % Ermäßigung auf Ihren Einkauf
im Hofladen

Wendelstein-Zahnradbahn Brannenburg

Sudelfeldstr. 106, 83098 Brannenburg
www.wendelsteinbahn.de
Tel.: 08034 3080

Berg- und Talfahrt 2,- € Ermäßigung
(gilt nicht bei bereits ermäßigten Tickets
oder für Teilstrecken)

Radsport Pede Pedalo

Kufsteiner Straße 13
www.pede-pedalo-bike.de
Tel.: 08066 1518

10 % Ermäßigung auf Ihren Einkauf
(Ausnahme: Elektro- und Fahrräder)

Therme Bad Aibling

Lindenstr. 32, 83043 Bad Aibling
www.therme-bad-aibling.de
Tel.: 08061 9066200

10 % Ermäßigung auf den regulären
Thermeneintritt

Schafwollspinnerei Höfer

Aibliner Straße 1, Litzldorf
www.schafwolle-wendelstein.de
Tel.: 08066 362

Bei Ihrem Einkauf ab 20,00 € erhalten
Sie eine Schafmilchseife

Zirbelzauber Traumwerkstatt

Dorfplatz 3 a, Au
www.zirbenkissen.de
Tel.: 08064 9060460

Bei Ihrem Einkauf ab 20,00 € erhalten
Sie eine Zirbenseife aus Schafsmilch

Schützenverein Bad Feilnbach

Bahnhofstraße 9
www.sg-wendelstein.de
Tel.: 08066 1061

Schießen für Gäste (die Termine finden
Sie bei den Veranstaltungen)
1€ Ermäßigung

Schwimmbad Bad Feilnbach / Au

www.bad-feilnbach.de
Tel.: 08066 906578
Tel.: 08064 1220

1x freier Eintritt ins Schwimmbad,
mit allen eigenen Kindern bis 13 Jahre

Stockschützen Bad Feilnbach

Ackerpointstraße 9
www.ecbf.jimdofree.com/
Tel.: 08066 8599

Stockschießen für Jedermann -
Sie erhalten 1,00 € Ermäßigung

Das Ausflugsziel Wirts-Alm

Vom **P** Jenbachtal 15 Min. Gehzeit

Die Wirtsalm liegt im Jenbachtal am
Wendelstein bei Bad Feilnbach, 888 m ü. M.

Geöffnet von Mitte Mai bis Mitte Oktober
Montag und Dienstag Ruhetag

Wunderschöne Aussicht
Kleiner Mittagstisch
Kaffee und Kuchen
Bayerische Brotzeiten

Hans Kolb · Salzhub 1 · 83075 Bad Feilnbach
Tel. 0 80 66 / 4 31 · Fax 0 80 66 / 80 90

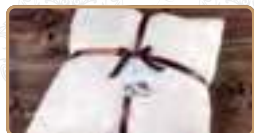

NEU:
Blumen &
Kräuter



ZIRBELZAUBER

EDLE NATURPRODUKTE FÜR KÖRPER UND SEELE

Unsere Produkte duften herrlich nach Wald- und Bergluft. Zirbenholz ist ein bewährtes Mittel aus den Alpen zur Schaffung einer wohltuenden und beruhigenden Atmosphäre in Schlaf- und Ruheräumen.

ZIRBELZAUBER-GENIESSER-COUPON* bei uns im **Schauraum einlösen** und den herrlichen Zirbelkiefer-Duft genießen: **Do. 15–18 Uhr, Fr. 10–18 Uhr**

Termine außerhalb der Öffnungszeiten nach Vereinbarung möglich!

Traumwerkstatt · Dorfplatz 3a · 83075 Bad Feilnbach/Au
T: +49 8064 90 60 460 · shop@zirbenkissen.de · www.zirbelzauber.com

1 BIO-ZIRBELÖL GRATIS ZIRBELZAUBER-GENIESSER-COUPON*

*1 Flaschen Bio-Zirbelöl ab einem Einkaufswert von EUR 25,- so lange der Vorrat reicht!



Gästeehrungen

Besonders stolz sind wir auf unsere vielen treuen Kur- und Urlaubsgäste, die bereits 5, 10, 15, 20, 25 Jahre oder sogar noch länger in der Gemeinde zu Gast waren und immer gern wiederkommen. Das freut uns ganz besonders.

Unsere treuen Gäste ehren wir mit einem schönen Präsent.

Gehören Sie dazu?

Dann freuen wir uns auf Ihre Anmeldung zu einer Gästeehrung.

Melden Sie sich hierzu persönlich in der Kur- und Gästeinformation, telefonisch unter 08066 887-440 oder per Mail an info@bad-feilnbach.de

Danke für Ihre Treue.



PRECHTL

Hier geht's mir gut

Bad Feilnbach
Kufsteiner Straße 44
Tel. 08066 88453-0

DIREKT IN DER ORTSMITTE



- Metzgerei – Fleisch – Wurst
- Feinkost – Käse und Frischfisch
- Spezialitäten aus der Region
- Zeitschriften und Tabakwaren
- Getränkeabteilung (Kisten, 6er-Träger, Einzelflaschen)
- Große Wein- und Spirituosen-Abteilung
- Kostenlose Parkplätze teilweise überdacht
- Bäckerei Pichler mit Sitzbereich
- Prechtl's Dry Aged Beef
- Große Obst- und Gemüseabteilung



Regional einkaufen & genießen



Eier von der Familie Rauscher aus Au/Bad Feilnbach



Käsespezialitäten von der Dorfkäserei Hubert Stadler aus Herrmannsdorf



Mehl und Müsli von der Hofbäckerei Steingraber aus Vagen



Obstbrände von der Brennerei Eder aus Bad Feilnbach



Fleisch- und Wurstwaren von der Metzgerei Hilger aus Rosenheim



Frisch gerösteter Kaffee von der Kaffeerösterei Art Caffè aus Bad Feilnbach



Bad Feilnbacher Honig von der Familie Spann aus Au/Bad Feilnbach



Eisspezialitäten von der Familie Gschwendtner aus Söchtenau

Wir haben für Sie geöffnet: Montag bis Samstag 8.00 bis 20.00 Uhr prechtl.de

Kurbeitrag



Wir möchten Ihnen als Gast von Bad Feilnbach hier die Notwendigkeit der Kurabgabe verdeutlichen. Wichtig ist vor allem zu wissen, dass der Kurbeitrag von jedem Gast zu entrichten ist.

Diese Einnahmen sind zweckgebunden an die touristischen Aufgaben der Gemeinde. Das heißt, Sie als Gast profitieren direkt von dieser Abgabe. Durch die Einnahmen werden viele Annehmlichkeiten für Sie finanziert, z.B. kostenfreies Fahren im Regionalverkehr, Ortspläne, die Konzerte im Park, das Haus des Gastes, der Leseraum, verschiedene Gästewanderungen und Führungen, die Unterhaltungsabende, die Schwimmbäder, der Unterhalt des Rad- und Wanderwegenetzes (über 300 km), die Beschilderung, die Ruhebänke, der Unterhalt des Naturparks und der Themenwege, die Musikpavillons, die Gartenanlagen und vieles mehr.

Wir können Ihnen garantieren, der Kurbeitrag kommt Ihnen direkt zu gute. Er ist eine notwendige Voraussetzung um den vielfältigen Aufgaben eines Heilbades gerecht zu werden und wird für Sie so preiswert wie möglich festgelegt.

Der Kurbeitrag wird nach Anzahl der Aufenthaltstage berechnet. An- und Abreisetage gelten als 1 Tag. Wir bitten um Verständnis, dass für Schwerbehinderte wegen des preiswerten Kurbeitrages keine Ermäßigung gewährt werden kann.

Der Beitrag beträgt pro Aufenthalt

K1 = Kurzone 1

Jede Person ab 18 Jahre	1,70 €
Kinder von 14 bis 17 Jahre	1,20 €
Kinder bis 13 Jahre	frei

K2 = Kurzone 2

Jede Person ab 18 Jahre	1,20 €
Kinder von 14 bis 17 Jahre	0,80 €
Kinder bis 13 Jahre	frei

Kurbeitrag für eine Nacht

Gäste und Urlauber die eine Nacht in Bad Feilnbach verbringen, zahlen jeweils die Hälfte des aktuell gültigen Kurbeitrags.

Kurgebiet

Das Gemeindegebiet ist in die Kurzonen 1 und 2 eingeteilt. Zur Kurzone 1 zählt lediglich die Ortschaft Bad Feilnbach, die Kurzone 2 umfasst das übrige Gemeindegebiet mit allen Ortsteilen.



Daten & Fakten über die Gemeinde Bad Feilnbach



Name:

Bad Feilnbach, Landkreis Rosenheim, Regierungsbezirk Oberbayern

Ortsteile der Gemeinde:

Bad Feilnbach, Au bei Bad Aibling, Dettendorf - Kematen, Wiechs, Derndorf und Litzldorf

Einwohnerzahl:

8.589 (Stand Feb. 2024)

Fläche:

57,48 km²

Höhe:

514 m über NN

Genussort mit Tradition

Wellness spielte in Bad Feilnbach bereits eine Rolle, als dieser Begriff noch gar nicht erfunden war. Das „schwarze Gold“ zu Füßen des Wendelsteins ist der Stoff, aus dem das spätere Bad entstand.

Die positiven Wirkungen des Moors legten die Basis für den Kurort, in dem ab 1900 zahlreiche „heilsame“ Einrichtungen entstanden, der 1973 zum Bad erhoben wurde und seit 2018 zudem den Titel „Genussort“ trägt.

Genuss hat Tradition in der Gemeinde, die 1978 im Zuge einer Gebietsreform aus mehreren Ortsteilen entstanden ist. Ihre Wurzeln reichen bis in die Römerzeit zurück. Erstmals erwähnt wurde sie im Jahr 980 als "Fulinpah" – abgeleitet von "fauler Bach", der für ein langsam fließendes Gewässer steht.

Doch auf die faule Haut legt sich hier niemand. Denn vor dem Genuss steht harte Arbeit. Mit über 25.000 Obstbäumen zählt in Bad Feilnbach der naturnahe Obstanbau, neben der Milchwirtschaft, zu den großen Stärken der Region. Der alljährlich stattfindende Apfelmarkt ist landesweit bekannt. Und für ihr Obst „brennen“ Bad Feilnbachs Landwirte seit jeher. Mit über 120 Brennrechten gilt es als das Brennerdorf Bayerns. Edle Brände und Liköre legen ein hochprozentiges Zeugnis ab, das alljährlich bei einem Tag der Offenen Tür zu kosten ist.

Obwohl der Faktor Kur in den vergangenen Jahren etwas an Bedeutung verloren hat, begeistert Bad Feilnbach als Wohlfühlort in

einer herrlichen Voralpenlandschaft. Urlaub auf dem Bauernhof vermittelt authentische Ferienerlebnisse. Ein moderner Campingplatz liegt voll im Reisetrend. Aktiven Urlaubern bieten sich viele Betätigungsmöglichkeiten. Genuss-Radler kommen ebenso auf Touren wie ambitionierte Radsportler.

Auf Wanderer warten Touren aller Schwierigkeitsgrade und gemütliche Hütten, auf Wintersportler Loipen und Skigebiete. Zur sportlichen Infrastruktur zählen Freischwimmbäder, Spiel-, Sport- und Tennisplätze. Auf dem Body2Brain-Rundweg, dem ersten seiner Art weltweit, erfährt der Besucher, wie er durch einfache Leibesübungen seine Gefühlswelt positiv beeinflussen kann.

Tradition wird gelebt, nicht gespielt. Tracht, Musik, Gesang und Theater spielen in den zahlreichen Vereinen und Gruppen von jeher eine große Rolle.

Die bekannte Leonhardifahrt in Lippertskirchen zieht alljährlich Tausende in ihren Bann. Einheimische und Gäste erleben bei zahlreichen Veranstaltungen gemeinsam lebendiges Brauchtum.

Weitere Informationen unter:

www.bad-feilnbach.de

Bad Feilnbach in der Region

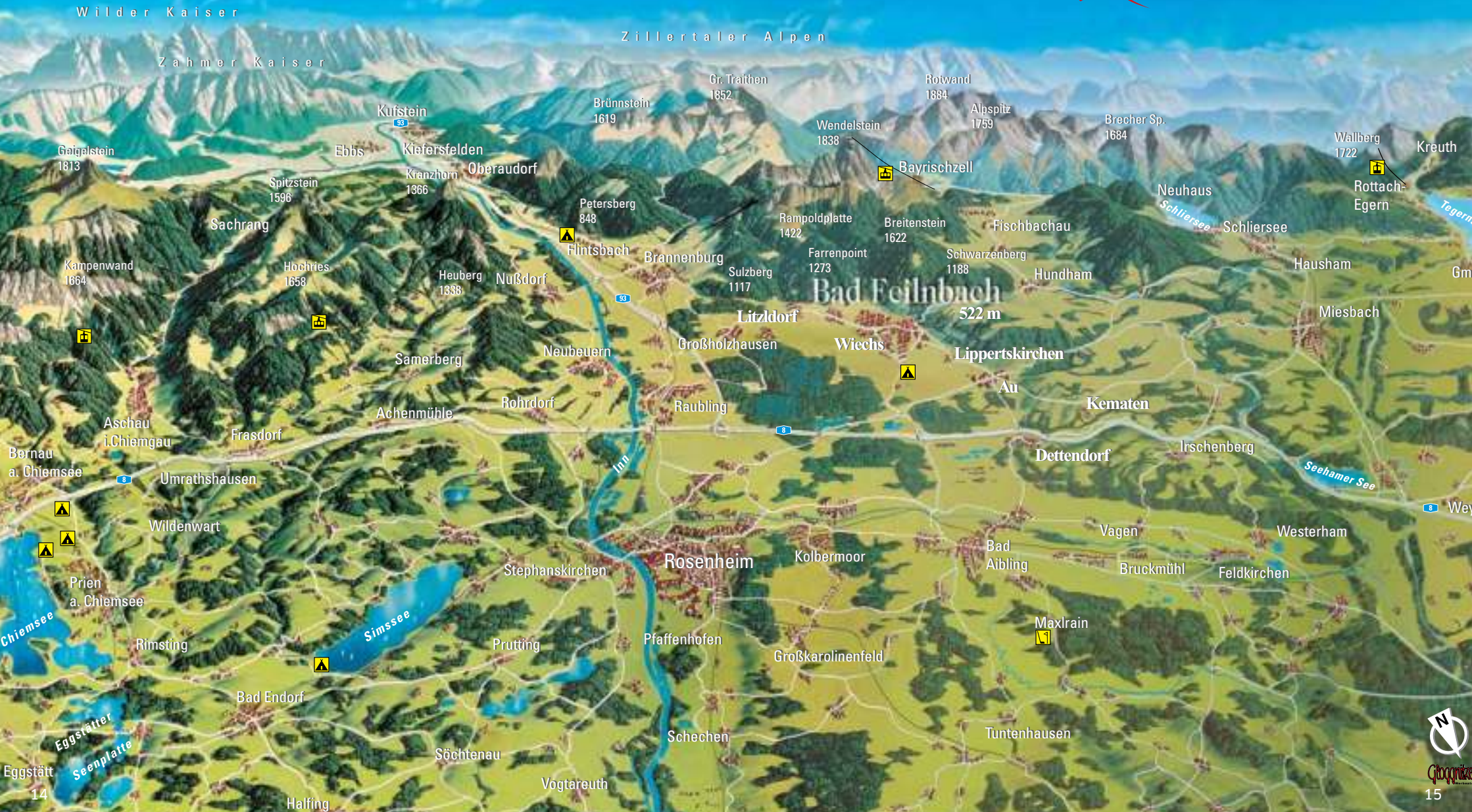

Wilder Kaiser

Zillertaler Alpen

Zahmer Kaiser

Gaigalstein
1813

Kufstein
93

Gr. Traifthen
1852

Rotwand
1884

Alpspitz
1759

Brecher Sp.
1684

Wallberg
1722

Kreuth

Spitzstein
1596

Kiefersfelden
Kranzhorn
1366

Brünstein
1619

Wendelstein
1838

Bayrischzell

Rottach-
Egern

Sachrang

Petersberg
848

Rampoldplatte
1422

Breitenstein
1622

Fischbachau

Neuhaus

Schliersee

Tegern

Kampenwand
1664

Hochries
1658

Heuberg
1338

Nußdorf

Brannenburg

Sulzberg
1117

Farrenpoint
1273

Schwarzenberg
1188

Hundham

Hausham

Gm

Bad Feilnbach
522 m

Miesbach



Samerberg

Neubeuern

Litzldorf

Wiechs

Lippertskirchen

Miesbach

Aschau
i. Chiemgau

Frasdorf

Achenmühle

Rohrdorf

Raubling

6

Au

Kematen

Irschenberg

Seehamer See

6

Wey

Bornau
a. Chiemsee

Umrathshausen

Wildenwart



Prien
a. Chiemsee

Stephanskirchen

Rosenheim

Kolbermoor

Bad
Aibling

Vagen

Westerham

Chiemsee

Rimsting

Simsee

Prutting

Pfaffenhofen

Großkarolinenfeld

Maxlrain

Bruckmühl

Feldkirchen

Eggstätter
Seenplatte

Bad Endorf



Söchtenau

Schechen

Großkarolinenfeld

Tuntenhausen

Eggstätt

14

Halfing

Vogtareuth

Schechen



Chiemgau

15



art caffè
DIE KAFFEERÖSTEREI

*Frisch geröstet,
am Fuße des Wendelsteins
- seit 2007 -*



Grazie di Kaffee Liebhaber/in,

für Dich ist Kaffee mehr als ein Wachmacher,
nämlich purer Genuss? Dann bist Du bei uns goldrichtig!
Besuche unsere Gourmetrösterei
in der Wendelsteinstraße 56, 83075 Bad Feilnbach!

Öffnungszeiten
Mo. - Do.: 9.30 - 12.00 Uhr
Fr.: 9.30 - 18.00 Uhr
Sa.: 9.30 - 13.00 Uhr
Sonntags geschlossen!



www.art-caffe.de

Wissenswertes A-Z



Wissenswertes A-Z

Notfallnummern

- Notruf / Bergwacht / Feuerwehr ☎ 112
- Ärztlicher Bereitschaftsdienst / Notfalldienst ☎ 116 117
- Polizei ☎ 110
- Polizeiinspektion Brannenburg ☎ 08034 9068-0
Rosenheimer Straße 40, 83098 Brannenburg

Abschleppdienst

ADAC Rosenheim
Bahnhofstraße 23-25, 83022 Rosenheim
☎ 08031 31018

Angeln / Fischen

Karten für Gewässer in der Gemeinde sind in der Kur- und Gästeinformation Bad Feilnbach erhältlich (nur mit Gästekarte)
Rathausplatz 1
☎ 08066 887-440

Apotheke

Kur-Apotheke
Gartenstraße 2
☎ 08066 242

Arzt / Badearzt

Hausärzte Bad Feilnbach
Dr. med. Daniel Darga
Kufsteiner Straße 36 a
☎ 08066 231

Gundy Kronast-Reichert
Kufsteiner Straße 54
☎ 08066 203

Selmayr Allgemeinmedizin
Doktorweg 8, Au
☎ 08064 754

Autovermietung

Budget Autovermietung Kolbermoor
Rosenheimer Straße 63, 83059 Kolbermoor
☎ 069 710445596

Europcar Rosenheim
Klepperstraße 20, 83026 Rosenheim
☎ 08031 35970

Sixt Mietwagen
Isarstraße 1 d, 83026 Rosenheim
☎ 08031 9018061

Autowerkstatt

Auto-Werkstätte Koch
Auer Straße 25
☎ 08066 9077-0

Auto Rasp GmbH
Wendelsteinstraße 1
☎ 08066 8213

Sebastian Bernrieder
Farrenpointstraße 2, Derndorf
☎ 08066 1486

Hans Kotz
Bangfeldstraße 6, Litzldorf
☎ 08066 9123

Rudolf Märkl
Miesbacher Straße 4, Au
☎ 08064 233

Johann Mayer
Kufsteiner Straße 82
☎ 08066 1320

Josef Menhofer
Hauptstraße 56, Au
☎ 08064 394

Bäckerei

Bäckerei Bergmeister
Kufsteiner Str. 38 a
☎ 08066 885720

Bäckerei Pichler
Kufsteiner Straße 44
☎ 08066 8843990

Bäckerei Pichler
Hauptstraße 21 a, Au
☎ 08064 905093

Bäckerei Pichler
Aiblinger Straße 37, Litzldorf
☎ 08066 383

Bäckerei Ratschiller
Osterfeldstr. 2
☎ 08066 8858490

Bank

Sparkasse Rosenheim – Bad Aibling
Kufsteiner Straße 26
☎ 08031 182-0

Sparkasse Rosenheim – Bad Aibling
(Geldautomat)
Miesbacher Straße 5, Au
☎ 08031 182-0

meine Volksbank-Raiffeisenbank
Kufsteiner Straße 35
☎ 08066 9038-0

meine Volksbank-Raiffeisenbank
(Geldautomat)
Miesbacher Straße 5, Au
☎ 08066 9038-0

Bauernmarkt / Wochenmarkt

Bad Feilnbacher Wochenmarkt
Rathausplatz 1
☎ 08066 887-440
samstags 8:00 – 12:00 Uhr



Bergbahn / Seilbahn

Wendelstein-Seilbahn
Osterhofen 90, 83735 Bayrischzell
☎ 08034 3080

Wendelstein Zahnradbahn
Sudelfeldstraße 106, 83098 Brannenburg
☎ 08034 3080

Hochriesbahn
Hochriesstraße 80, 83122 Samerberg
☎ 08032 97550

Kampenwandseilbahn
An der Bergbahn 8,
83229 Aschau im Chiemgau
☎ 08052 906440

Bergbahn Hocheck
Carl-Hagen-Straße 7, 83080 Oberaudorf
☎ 08033 30350

Wallbergbahn
Wallbergstraße 26, 83700 Rottach-Egern
☎ 08022 705370



Wissenswertes A-Z



Wissenswertes A-Z

Buchhandel / Glückwunschkarten / Schreibwaren

Schreibi GmbH
Kufsteiner Straße 38 a
☎ 08066 885582

Postagentur Bernd Huber
Kufsteiner Straße 35
☎ 08066 8837186

Bücherei

Pfarrbücherei Bad Feilnbach
Gartenstraße 6
☎ 08066 8858716

Camping / Zeltplatz

Kaiser Camping Outdoor Resort
Reithof 2
☎ 08066 884400

Dekoration / Mitbringsel

Liebingsstücke für Dich & Dein Zuhause
Kematen 23, Au
☎ 08064 1333

Schreibi GmbH
Kufsteiner Straße 38 a
☎ 08066 885582

Kur- und Gästeinformation
Rathausplatz 1
☎ 08066 887-440

Die Gräfin
Kufsteiner Straße 23
www.diegraefin.net
☎ 080666 8859968

Nima's Papierzauber
online über etsy
☎ 0152 54223009

Die Stoffschmiede
Kufsteiner Straße 36b
☎ 08066 8850522

Schafwollspinnerei Höfer GmbH
Schafwollprodukte
Aiblinger Straße 1
☎ 08066 362

E-Bike Ladestation

Cafe Stefanies
Kufsteiner Straße 33
☎ 08066 6399906

Gasthaus Café Bärenstub'n
Schwarzenbergstraße 7
☎ 08066 600

Gasthaus Pfeiffenthaler
Kufsteiner Straße 10
☎ 08066 202

Gasthof Tirolerhof
Aiblinger Straße 95, Derndorf
☎ 08066 213

Landgasthof Aumanwirt
Mühlweg 34, Altofing
☎ 08066 456

Landhotel Kistlerwirt
Münchner Straße 21
☎ 08066 90360

LandWirtschaft Höß
Aiblinger Straße 30, Litzldorf
☎ 08066 355

Ludwig Stub'n
Kufsteiner Straße 36 b
☎ 08066 3570189



Rathaus Bad Feilnbach
Rathausplatz 1
☎ 08066 887-440

Schwimmbad Bad Feilnbach
Bahnhofstraße 18
☎ 08066 906578

Schwimmbad Au
Kreuthweg 31, Au
☎ 08064 1220

Fahrradservice / Fahrradverleih

Fahrrad-Elektrik Seger
Kufsteiner Straße 53 a
☎ 08066 8417

Radspport Pede Pedalo (nur Service)
Kufsteiner Straße 13
☎ 08066 1518

Fotografie

Fotografie Brigitte Stadler
Kufsteiner Straße 40
☎ 08066 210

Fotografie & Werbe-Design W. Dinzenhofer
Schwarzenbergstraße 20
☎ 08066 9292

Sophie Rausch Photography
Am Heilholz 34a
☎ 0151 68103447

Drohnenfotografie Peter Michalke
☎ 0177 6493565
pitimichalke@gmail.com

Freibad / Schwimmbad

Bad Feilnbach
Bahnhofstraße 18
☎ 08066 906578

Wissenswertes A-Z



Au
Kreuthweg 31, Au
☎ 08064 1220

Friseur

Salon Michaela Grimm
Kufsteiner Straße 2
☎ 08066 906192

Natürlich schön
Lauren Müller
Lindenstraße 4, Au
☎ 0176/ 61546442

Christian Weingast Friseur
Kufsteiner Straße 52
☎ 08066 1285

Pep your Hair
Hauptstraße 37, Au
☎ 08064 9061414

Salon Jack
Kufsteiner Straße 22
☎ 08066 584

Salon Schnittkunst
Riesenfeldstraße 6
☎ 08066 8848999

Schnitt Stüberl
Johann-Flitsch-Straße 7, Au
☎ 08064 9060288

Tzadé Der Goldene Schnitt
Blumenstraße 2 a, Au
☎ 08064 9061135

Theresa Christina Stahuber
Matthias-Neff-Str. 16, Au
☎ 0176 42958938

Anfang Mai
bis Anfang
Sept. 2024
geöffnet!

Anfang Mai
bis Anfang
Sept. 2024
geöffnet!



Wissenswertes A-Z

Fundbüro

Gemeinde Bad Feilnbach
Rathausplatz 1
☎ 08066 887-0

Gärtnerei

Gärtnerei Angermaier
Am Heilholz 24
☎ 08066 419

Gärtnerei Angermaier
Einfangweg 7, Derndorf
☎ 08066 411

Internet /

Kostenfreies W-LAN

Rathaus Bad Feilnbach
Rathausplatz 1
☎ 08066 887-0

Schwimmbad Bad Feilnbach
Bahnhofstraße 18
☎ 08066 906578

Schwimmbad Au
Kreuthweg 31, Au
☎ 08064 1220

Sportgelände Bad Feilnbach
Nordweg 12

Sportgelände Au
Kreuthweg 25

Kinderspielplatz

Bad Feilnbach „Eisenbahn“
Am Osterbach

Au „Mittelalter“
Doktorweg

Litzldorf "Zementwerk"
mit Feuer- und Grillstelle
Aiblinger Straße

Wasserspielplatz
Naturpark

Spielplatz Dettendorf
Kaltenweg

Kino

Aibvision Filmtheater
Bahnhofstraße 15, 83043 Bad Aibling
☎ 080661 37636

KINOPOLIS Rosenheim
Kufsteiner Straße 34, 83022 Rosenheim
☎ 08031 4008440

Oberland Kinocenter
Bergwerkstraße 1, 83734 Hausham
☎ 08026 93390

Kirchen

Katholische Kirchen
Bad Feilnbach / Lippertskirchen / Wiechs /
Litzldorf / Au / Dettendorf / Kematen
Gottesdienstzeiten:
www.kirche-feilnbach.de
www.auerkirche.com
☎ 08066 250
☎ 08064 903540

Evangelische Kirche
Bad Feilnbach
Gottesdienstzeiten:
www.aibling-feilnbach-evangelisch.de
☎ 08061 2487

Kneippanlage

Bad Feilnbacher Kneippbecken
Am Osterbach

Kosmetikstudio / Maniküre / Pediküre

Beauty & Balance Sylvia Stemplinger
Kufsteiner Straße 26
☎ 0176 65748944

Cosmetic Angelina Cerweny
Fußpflege
☎ 08066 906254 / 08066 1059

Maria Bergen - Fußpflege
☎ 0174 7885073

Natur-Kosmetik-Praxis Wilma Hornberger
Lärchenweg 10
☎ 08066 8859288

Seebacherhof, Theresia Walz
Münchner Straße 10
☎ 08066 884772

Renate Weindler
Hochriesstraße 1
☎ 08066 884042

Kultur / Ticketservice Veranstaltungen

München Ticket Service
Kur- und Gästeinformation
Rathausplatz 1
☎ 08066 887-440

Veranstaltungen der
Gemeinde Bad Feilnbach
Rathausplatz 1
www.bad-feilnbach.de
☎ 08066 887-440

Wissenswertes A-Z



Lebensmitteleinzelhandel / Naturkost / Supermarkt

Edeka Prechtl Bad Feilnbach
Kufsteiner Straße 44
☎ 08066 884530

nah+gut Riederer
Dorfplatz 1, Au
☎ 08064 9140

Penny Markt Bergblick
Kampenwandstraße 1
☎ 08066 906620

Metzgerei

Metzgerei Killer
Dorfplatz 2, Au
☎ 08064 9050999

Metzgerei Weingast
Kampenwandstraße 4
☎ 08066 906321

Minigolf

Minigolfanlage
Bahnhofstraße 10 a
www.mgc-bad-feilnbach-1999.de
☎ 08066 885619

Mode

Die Gräfin
Kufsteiner Straße 23
www.diegraefin.net
☎ 080666 8859968

Digitalstickerei Eggersberger
Kufsteiner Straße 52
☎ 08066 8855305

Modevertrieb Pondus GmbH
Kufsteiner Straße 36 a
☎ 08066 8837422

Von
April bis
Nov. 2024
geöffnet!

Hier geht's zum Ver-
anstaltungskalender:





Wissenswertes A-Z

Pike Brothers
Gewerbepark Au-Ost 2, Au
☎ 08064 9065212

Poitner Stickerei & Textilien
Niklasreuther Straße 2, Au
☎ 08064 1681

Moorbäder

Reithofpark Klinik
Am Reithof 1
Kontakt über Kur- und
Gästeinformation:
☎ 080666 887-412

Öffentliche Toiletten

Rathaus Bad Feilnbach
Rathausplatz 1
+ Behindertentoilette mit Euroschlüssel

Jenbachhalle
Ackerpointstraße

Wanderparkplatz unteres Jenbachtal
Wendelsteinstraße

Wanderparkplatz oberes Jenbachtal
Wendelsteinstraße

Sterntaler Filze

Sportheim ASV Au
Kreuthweg 23, Au
(nur begehbar mit Euroschlüssel)

Spielplatz Au
Doktorweg, Au

Friedhof Au
Gottschallinger Straße 26, Au
(nur begehbar mit Euroschlüssel)

Friedhof Lippertskirchen
Lippertskirchen 32
(nur begehbar mit Euroschlüssel)

Friedhof Derndorf
Aiblinger Straße
(nur begehbar mit Euroschlüssel)

Parken für Wanderer kostenpflichtig

Wanderparkplatz
unteres Jenbachtal
→ Wirts-Alm,
Jenbachparadies-Wasserfallweg

**Parkplatz
voll?**
Bitte weichen Sie
auf die Parkplätze
in der Ortsmitte
aus.

Wanderparkplatz
oberes Jenbachtal
→ Wirts-Alm, Schuhbräu-Alm,
Farrenpoint, Breitenstein, Wendelstein
geöffnet von Mai bis Oktober

Parken in Bad Feilnbach

Ortsmitte Kufsteiner Straße
→ Zentrum Bad Feilnbach
kostenfrei & zeitlich begrenzt

Ortsmitte Bahnhofstraße mit Tiefgarage
→ Zentrum Bad Feilnbach
kostenfrei & teilweise zeitlich begrenzt

Jenbachhalle
→ Naturpark, Themenwege
kostenfrei

Postagentur

Postagentur Bernd Huber
Kufsteiner Straße 35
☎ 08066 8837186

Postagentur Au
Hauptstraße 21 a, Au

Rehakliniken

Medical Park Blumenhof
Breitensteinstraße 10
☎ 08066 89-0

Medical Park Reithofpark
Reithof 1
☎ 08066 18-0

Reinigung / Wäscherei

Albrechtladen
Dettendorfer Straße 1, Au
☎ 08064 774

Postagentur Bernd Huber
Kufsteiner Straße 35
☎ 08066 8837186

Schreibi GmbH
Kufsteiner Straße 38
☎ 08066 885582

Wäscherei Stahl GmbH
Hauptstraße 37, Au
☎ 08064 9179

Recycling / Wertstoffhof

Wertstoffhof Bad Feilnbach
Friedrich-Dittes-Weg 3
www.bad-feilnbach.de
☎ 08066 1630

Reiten / Reitanlage

Chrissys Ranch
Großholzhausen
☎ 0176 55559804

Ponyreiten Hof Gottenau
Gottenau 1, 83730 Hundham-Fischbachau
☎ 0173 8535616

Hof Rossruck
Rossruck 1, 83730 Fischbachau
☎ 08066 469

Freizeitstall Steinreb
Steinreb 1, Au
☎ 0151 46655510

Ponyreithof St. Margarethen
Gembachau 5, 83098 Brannenburg
☎ 08034 2909

Skilift

"Webergletscher" in Au
Gottschallinger Straße 40, Au
☎ 08064 1720

Sauna / Therme

Therme Bad Aibling
Lindenstraße 32, 83043 Bad Aibling
☎ 08061 9066200

Stockschießen

Jenbachhalle Bad Feilnbach
Ackerpointstraße 9
☎ 08066 8599

Au
Sportgelände am Kreuthweg



Wissenswertes A-Z

Besuchen Sie einen der schönsten Campingplätze in Bayern

Kaiser Camping®

Outdoor Resort Bad Feilnbach

Bayern erleben

Idyllisch gelegen zu Füßen des Wendesteins mit bester Verkehrsanbindung liegt das Kaiser Camping Outdoor Resort in Bad Feilnbach mit mehr als 650 Zelt- und Stellplätzen.

Es erwartet Sie ein ruhiger Campingplatz mit modernen und gepflegten Stellplätzen, einem Naturschwimmteich, Liegewiese und Vielem mehr.

weibersteller.de

Wissenswertes A-Z



Tankstelle / E-Ladestation

Shell-Tankstelle und E-Tankstelle Koch
Auer Straße 25 und 27
☎ 08066 884829

SB-Tankstelle
Miesbacher Straße 4, Au
☎ 08064 350

E-Ladestation
bei der Gemeinde Bad Feilnbach
Rathausplatz 1 in der Tiefgarage
☎ 08066 887-0

E-Ladestation Feilnbacher Kaffeeschule
Hans-Zeitler-Straße 1
☎ 08064 9060588

E-Ladestation Café Stefanies
Kufsteiner Straße 33
☎ 08066 6399906

E-Ladestation Gasthaus Weingast
Kematen 12, Kematen
1 Ladepunkt á 11 KW

E-Ladestation Ski Club Au
Kreuthweg 23 a, Au
2 Ladepunkte á 11 KW

E-Ladestation Klimt-tec
Johann Flitsch-Str. 3 a, Au
3 Ladepunkte á 11 KW

E-Ladestation Penny Markt
Kampenwandstraße 1

Taxi

Taxi Jurakic-Hochstaffl Brannenburg
☎ 08034 2196

Taxizentrale Wendelstein GmbH
☎ 08061 1660

Taxi Elegant Kolbermoor
☎ 08031 930991

Taxi Leitner Schliersee
☎ 08026 920246

Tennis

Tennisanlage am Sportgelände Au
Kreuthweg 23, Au
☎ 0170 9393665

Tierarzt

Ursula Brosig
Kufsteiner Straße 13
☎ 08066 884242

Dr. med. vet. Stefan Rezabek
Fachtierarzt für Pferde
Wiesenweg 11, Litzldorf
☎ 0160 90600601

Dr. med. vet. Klaus Suchfort
Bichlweg 20
☎ 08066 906306

Volkshochschule

Bad Feilnbach
Bahnhofstraße 9
☎ 08066 887-410

Zahnarzt

Die Feilnbacher Zahnärzte
Dr. med. Sebastian Jacobi-Adolphus
Kufsteiner Straße 26
☎ 08066 1350

Dr. Frederik u. Chaline May
Hauptstr. 40, Au
☎ 08064 235



Restaurants





Restaurants

Bayerische Küche

Gasthaus Café Bärenstub'n

Schwarzenbergstraße 7

☎ 08066 600

Ruhetag: Mittwoch & Donnerstag

www.baerenstubn.de



Gasthaus Millau

Wendelsteinstraße 56

☎ 08066 885331

Ruhetag von Mai bis Oktober: Montag

von Oktober bis April: Montag & Dienstag

www.gasthaus-millau.de



Landgasthaus Aumanwirt

Mühlweg 34, Altofing

☎ 08066 456

Ruhetag: Montag & Dienstag

www.aumanwirt.de



Gasthof Pfeiffenthaler

Kufsteiner Straße 10

☎ 08066 202

Ruhetag: Montag, Dienstag & Freitag

www.pfeiffenthaler.de



Gasthaus Weingast

Kematen 12, Kematen

☎ 08064 209

Ruhetag: Montag & Donnerstag

www.gasthaus-weingast.de



Gasthof Tiroler Hof

Aiblinger Straße 95, Derndorf

☎ 08066 213

Ruhetag: Mittwoch & Donnerstag

www.tirolerhof-bad-feilnbach.de



Kaiser-Alm

Reithof 2

☎ 08066 884400

Ruhetag: Montags Ruhetag, bewirtschaftet

von April bis Oktober

www.kaiser-camping.com



Landhotel Kistlerwirt

Münchner Straße 21

☎ 08066 90360

Ruhetag:

Dienstag, Mittwoch & Donnerstag

www.kistlerwirt.com



Restaurants



Italienische Küche / Europäische Küche

Pizzeria Al Ruscello

Kiem-Pauli-Weg 1

☎ 08066 1675

Ruhetag: Montag

www.ristorante-al-ruscello.de



Pizzeria Bei Nico

Hauptstraße 50, Au

☎ 08064 1671

Ruhetag: Montag & Dienstag



Pizzeria La Piazzetta

Kufsteiner Straße 19

☎ 08066 885145

Ruhetag: Dienstag



LandWirtschaft Höß

Aiblinger Straße 30, Litzldorf

☎ 08066 355

Ruhetag: Montag & Donnerstag

www.gasthof-hoess.de



Ludwig Stub'n

Kufsteiner Straße 36 b

☎ 08066 3570189

Ruhetag: Mittwoch & Donnerstag

www.ludwigstubn.de



Zum Ederkramer

Kufsteiner Straße 1

☎ 08066 8855910

Ruhetag: Montag

www.zumederkramer.de



BAD FEILNBACHER GASTWIRTE KREATIV & KÖSTLICH

Genießen unter'm Wendelstein!

Sechs Bad Feilnbacher Gastwirte – ein Ziel:

... Sie mit kreativen & köstlichen Gaumenfreuden zu bewirten und Ihnen gemütliche Stunden in unseren schönen Gasthäusern zu beschern. Im Sommer warten die schönsten Plätze unter freiem Himmel, unsere Biergärten, auf Sie.

Wir freuen uns auf Ihren Besuch.

www.kreativundkoestlich.de

Gasthof
PFEIFFENTHALER
mit Biergarten · Pension

Kufsteiner Str. 10 · 83075 Bad Feilnbach
Tel. 08066.202 · Fax 08066.9328
www.pfeiffenthaler.de

Landhotel
AUMANWIRT

Mühlweg 34 · 83075 Bad Feilnbach
Tel. 08066.456
www.aumanwirt.de

Bärenstübli
GASTHAUS · CAFE

Schwarzenbergstr. 7 · 83075 Bad Feilnbach
Tel. 08066.600 · Fax 08066.906584
www.baerenstubn.de

„Bärlige“
Schmankerl
für die ganze
Familie!

Landhotel
HOESS

Aiblinger Str. 30 · 83075 Litzldorf
Tel. 08066.355 · Fax 08066.455
www.gasthof-hoess.de

Landhotel · Gasthof
KISTLERWIRT

Münchener Str. 21 · 83075 Bad Feilnbach
Tel. 08066.9036-0 Fax 08066.9036-16
www.kistlerwirt.com

Gasthaus
Weingast
mit 1932
Kematen

Kematen 12 · 83075 Bad Feilnbach
Tel. 08064.209 · Fax 08064.1872
www.gasthaus-weingast.de

Restaurants



Bar / Cafe / Eisdiele / Kiosk

Naturcafé Moosmühle

Moosmühle 1
☎ 08066 279
Ruhetag: Montag & Dienstag
www.cafe-moosmuehle.de



Café Pichler

Aiblinger Straße 37, Litzldorf
☎ 08066 383

Filiale Prechtl in Bad Feilnbach

Kufsteiner Straße 37
☎ 08066 8843990

Filiale Au

Hauptstraße 21, Au
☎ 08064 905093
Ruhetag: kein Ruhetag
www.baecckerei-pichler.de



Schwimmbad Bad Feilnbach

Bahnhofstraße 18
☎ 08066 906578
Ruhetag: keine Ruhetage,
geöffnet von Anfang Mai bis Anfang
September, Bar- und Kioskbetrieb

Schwimmbad Au

Kreuthweg 31, Au
☎ 08064 1220
Ruhetag: keine Ruhetage,
geöffnet von Anfang Mai bis Anfang
September, Bar- und Kioskbetrieb mit
thailändischer Küche

San Marco Eis

Kufsteiner Straße 38
Ruhetag: keine Ruhetage,
geöffnet in den Sommermonaten



Stefanies – Café, Pension, Kultur

Kufsteiner Straße 33
☎ 08066 6399906
Ruhetag: im Winter Mittwochs
www.stefanies-feilnbach.de



Almen / Berggasthöfe

Bergwirtschaft Hocheck

Hocheckstraße 1, 83730 Fischbachau
☎ 08028 531
Ruhetag: Montag & Dienstag
www.berggasthof-hocheck.de

Schuhbräu-Alm

☎ 08034 2391
bewirtschaftet von Mai bis Oktober
Ruhetag: Montag und Dienstag
www.schuhbraeu-alm.de



Tregler Alm

Tregler Alm 1
☎ 08066 1420
Ruhetag: Montag
www.tregleralm.de



Wirts-Alm

☎ 08066 431
bewirtschaftet von Mai bis Oktober
Ruhetag: Montag und Dienstag



Kreativ & Köstlich
ist eine Sparte des



BAYERISCHER
INNOVATIONSPREIS
Für die kulinarischen Filmtage



In filmreifer Zusammenarbeit mit
soukino
Kinomarketing & Filmschmarkt





Regina II.

amtierende Apfelkönigin

"Ein Besuch des Bad Feilnbacher Wochenmarkts lohnt sich immer - alles so nah, so frisch und so herzlich!"

Bad Feilnbacher Wochenmarkt



Regional, frisch & saisonal

... über den Markt gehen, sich inspirieren lassen, Neues entdecken und auf eine angenehm entschleunigte Art einkaufen. Dabei sicher sein, dass lange Transportwege vermieden werden, der Verpackungswahn auf ein Minimum reduziert wird und das Geld in der Region bleibt!

Nette Leute treffen, Platz für Gespräche oder einfach nur Neuigkeiten austauschen und in angenehmer Atmosphäre die Zeit genießen.

100
Genuss
ORTE
Bayern



*... weils einfach
besser schmeckt!*



Bad Feilnbacher

Wochenmarkt
jeden Samstag

**von 8 bis 12 Uhr
auf dem Rathausplatz**



... so nah, so frisch, so herzlich!





*Die entspannende Wirkung des
Bad Feilnbacher Moores genießen ...*



Moor - unser Heilmittel, natürlich & stark

Die Moorlandschaft rund um Bad Feilnbach ist nicht nur etwas fürs Auge. Die medizinischen Anwendungen mit dem „schwarzen Gold“ haben Tradition, bringen Erholung und Entschleunigung.

Moorvollbäder genießen

Steigen Sie in eine mit Moor gefüllte Wanne und entspannen Sie in der wohligen Wärme, die Sie umgibt. Nach einer kurzen Gewöhnungsphase an das 42 Grad warme Moor genießen Sie, beinahe schwerelos, ein ganz neues, wunderbares Erlebnis. Die Wärme dringt über die Haut in die Gewebeschichten vor und führt zu einer Erhöhung der Körperkerntemperatur. Ein Zustand von Tiefenentspannung erfüllt Ihren Körper.

Wirkung eines Moorbades

Das erwärmte, dickbreiige Moor bewirkt eine beschleunigte und verstärkte Entgiftung und Entschlackung des Organismus. Gelenke, Muskeln und Bänder werden entlastet, Schmerzen gelindert.

Und Moor kann noch viel mehr - es macht schön!

Mit einer Haut wie Pfirsich steigen Sie aus der Wanne, durch das Moor wird der Haut die notwendige Feuchtigkeit auf natürliche Weise zugeführt, den Falten wird der Kampf angesagt, denn die heilenden Wirkstoffe machen die Haut straffer.

Die Behandlung erfolgt im Medical Park Bad Feilnbach. Moorbäder werden nur nach ärztlicher Untersuchung verordnet.

*Schnupper-Packerl**

„Sulzberg“

1 x Moor-Vollbad
1 x klassische Massage

120,-€
pro Person

*Einmal buchbar pro Person

Kleines Moorpackerl

„Farrenpoint“

2 x Moor-Vollbad
2 x klassische Massage

315,-€
pro Person

Großes Moorpackerl

„Wendelstein“

4 x Moor-Vollbad
4 x klassische Massage

630,-€
pro Person

Stand März 2024

Information & Buchung über die Kur- & Gästeinformation!



Köstlichkeiten aus der Natur

*... genussvoll und aromatisch,
voller unverfälschter Originalität
und Qualität – das sind unsere feinen
Edelobstbrände und Liköre.*

Besuchen Sie unseren Hofladen!

*Alle Kurkartenbesitzer erhalten
Ein Gutschein für 1 Stamperl
mit 2 cl Ihrer Wahl*

*Auf unserem Hof „beim Wachinger“
bieten wir Ihnen gerne eine Kostprobe an.*

Herzlichst, Ihre Familie Eder



Eder Edelobstbrände
Hocheckstr. 25 · 83075 Bad Feilnbach
Tel. 0 80 66 / 545



info@eder-edelobstbraende.de
www.eder-edelobstbraende.de



Produkte aus Bad Feilnbach



Zu Recht ist man in Bad Feilnbach stolz auf all die Obstbrände und Liköre, den gesunden Honig von den Bienen aus Streuobstwiesen, auf natürliche, handgefertigte Schafwollprodukte, die Marmeladen aus bäuerlichen Küchen, den hier gerösteten Kaffee und andere gute landwirtschaftliche oder handgearbeitete Produkte.

Was haben sie gemeinsam? Diese Produkte sind allesamt natürlich und gesund, hergestellt mit viel Sachverstand und mit ebenso viel Gefühl. Und es sind Dinge, die es so nur hier bei uns gibt.

... es gibt nix besseres ois wos Quads!

In Handarbeit gefertigte, regionale Produkte erhalten die Kennzeichnung:

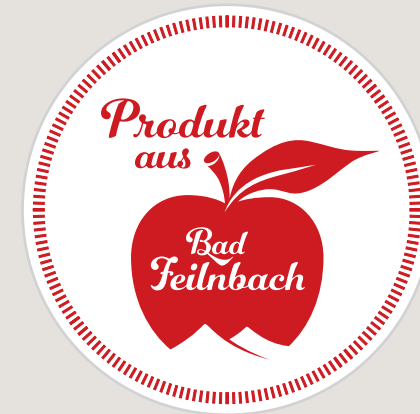

Diese Kennzeichnung garantiert dem Käufer ein hochwertiges, aus heimischen Zutaten hergestelltes Erzeugnis. Eine Auflistung der Erzeuger finden Sie auf den folgenden zwei Seiten.



Produkte aus Bad Feilnbach

Bad Feilnbach

Familie Eisele
Honig
Waldweg 2
☎ 08066 884820

Kaffeerösterei art caffè
Kaffee
Wendelsteinstraße 56
☎ 08066 8858760

Obsthof Familie Litzlfelder
Obstprodukte
Auer Straße 10
☎ 08066 8771

Café, Bäckerei & Konditorei Pichler
Backwaren
Kufsteiner Straße 44
Filialen in Au und Litzldorf
☎ 08066 8843990

Gärtnerei Anna Angermaier
Blumen, Pflanzen
Am Heilholz 24
☎ 08066 419

Mooslindlhof
Produkte vom Obsthof
Mooslindlweg 1
☎ 08066 1438

Seebacherhof, Familie Seebacher
Obstbrände & Marmeladen
Münchner Straße 10
☎ 08066 544

Wachingerhof, Familie Eder
Obstbrände & Liköre
Hocheckstraße 25
☎ 08066 545

Eder Holzbau GmbH
Holzprodukte
Friedrich-Dittes-Weg 2
☎ 08066 1085

Metzgerei Weingast
Fleisch- & Wurstwaren
Kampenwandstraße 4
☎ 08066 906321

Sternecker Hof, Familie Ostermeier
**Bärlauch Pesto, Marmelade, Äpfel,
Zwetschgen, Walnüsse, Birnen
(saisonbedingt)**
Wendelsteinstraße 48/50

Au, Lippertskirchen, Dettendorf & Torfwerk

Beim Moar, Familie Josef Rauscher
**Eier, Eiernudeln & Eierlikör,
Wald- & Blütenhonig**
Thalhammer Straße 9
☎ 08064 211

Beim Berger, Familie Spann
Obst (saisonbedingt), Obstbrände & Liköre
Berg 3
☎ 08064 909123

Moor Torfwerk Feilnbach Sabine Füglein
Moorprodukte
Torfwerk 16
☎ 08064 9068829

Dr. Balthasar Spann
Honig
Berg 2
☎ 08064 640



Produkte aus Bad Feilnbach

Dr. Thomas Beckert
Honig
Thalhammer Straße 10
☎ 08064 906831

Imkerei Kirner
Honigprodukte
Lippertskirchen 28 a
☎ 08066 1614

Martin Rauscher
Kugeln, Schalen & gedrexeltes Holz
Thalhammer Straße 31
☎ 08064 1761

Trainer Edelbrände & Liköre
Obstbrände & Liköre
Sonnenham 2
☎ 08064 585

Zirbelzauber
Zirbenprodukte
Dorfplatz 3 a
☎ 08064 9060460

Wiechs, Litzldorf, Derndorf & Altofing

Beim Boar, Andreas Henfling
Obstprodukte, Eier
Schäfflerweg 10
☎ 08066 207

Schafwollspinnerei Höfer GmbH
Schafwollprodukte
Aiblinger Straße 1
☎ 08066 362

Gärtnerei Erwin Angermaier
Blumen, Pflanzen & Gemüse
Einfangweg 7
☎ 08066 411

Unterulpointhof, Christa Höfer
Obstbrände, Marmelade & Honig
Schwarzlackstraße 50
☎ 08066 8719

Mosterei Meisterhof, Familie Seebacher
Apfelsaft, Most & Obstbrände
Flurstraße 26
☎ 08066 8845838

Hintermoar, Veronika Seebacher
**Obst (saisonbedingt), Marmeladen, Käse,
Obstbrände, Liköre & Eier**
Estermannstraße 3
☎ 08066 1465

Tante Leni´s Selbstbedienungsautomat
**Obst (saisonbedingt), Marmeladen, Honig,
Obstsäfte, Obstessig, Obstsirup, Chutneys,
Aufstriche, Senf, Eisautomat**
Neuweg 6
☎ 08066 320

So schmeckt dahoam

Produkte direkt aus Bad Feilnbach.

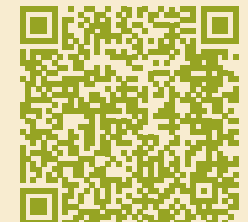



Gipflstürma

Outdoorangebote für
große und kleine Abenteurer
rund um den Wendelstein



Einfach online oder telefonisch buchen:
→ www.gipflstürma.de → Tel. 08066 887-440

Wandern, Klettern, Naturerlebnisse
Langlauf, Ski- & Schneeschuhtouren, ...!



Das Glück wartet draußen

Zuerst das Handy aus und die Berg-
schuhe an! Und schon geht es hoch
hinaus und zu dir selbst.

Die Gipflstürma, allesamt erfahrene
Outdoorprofis, Bergführer, Skilehrer
und Wildnispädagogen, begleiten dich
dabei. Genieße gemeinsam mit anderen
spannende Naturerlebnisse rund um
den Wendelstein und gehe neue Wege
ohne Risiko. Dabei zählen nicht extreme
Höchstleistungen, sondern dein Spaß

im Schnee und am Berg, zu Fuß, mit
dem Rad oder auf Skiern - im Sommer
wie im Winter. Als Buchungsplattform
bieten dir die Gipflstürma, von der
Kur- und Gästeinformation Bad Feiln-
bach ins Leben gerufen, Bergerlebnisse
aller Art - vom Tegernsee bis zum
Chiemsee, vom Watzmann bis zur
Zugspitze und bis in die Dolomiten.

→ www.gipflstürma.de
Online buchen und mitmachen!



Die Gipflstürma im Sommer

Jetzt kannst du was erleben! Sattelle das
Touren- oder Mountainbike, schnüre die
Wanderstiefel und pack den Rucksack.

Bei unseren Gipflstürma-Erlebnissen
kommst du in und um Bad Feilnbach immer
ans Ziel - gemeinsam mit Freunden, mit
der Familie oder Gleichgesinnten.

Sei ganz Ohr, wenn der Berg ruft - zur
Kräuterwanderung oder ins Wildnis-
camp, zum Kletterkurs oder zu einer
Runde Nordic Walking. Angebote nach
Maß für Kinder und Familien, für Ein-
und Aufsteiger erwarten dich.



Die Gipflstürma im Winter

Unser Winter lässt dich nicht kalt! Zu
Füßen des Wendelsteins erwarten dich
herrliche Routen und Winterwanderwege.

Gehe gemeinsam mit den Profis der Gipfl-
stürma in die Loipe oder auf Skitour
- ob als Einsteiger nach einem Lawinen-
kurs oder als fortgeschrittener

Tiefschnee-Genießer. Warst du schon
einmal mit Schneeschuhen unterwegs?
Die Gipflstürma nehmen dich mit auf
eine erste Schnuppertour und auf
leichte Wanderungen oder sorgen
beim Freeriden und Eisklettern für
den Adrenalinkick.





... sammle heute
so viel Sonnen-
strahlen wie du
kannst!

Ausflugsziele bei schönem Wetter

Bergbahnen

Bergbahnen sind auf
Seite 19 zu finden

Museen

Markus Wasmeier Freilichtmuseum

Brunnbichl 5
83727 Schliersee/Neuhaus
☎ 08026 929220
www.wasmeier.de

Tierpark

Raritätenzoo Ebbs

Kruckweg 20
6341 Ebbs / Österreich
☎ +43 664 4553630
www.raritaetenzoo.at

Bergtierpark Blindham

Blindham 3
85653 Aying
☎ 08063 207638
www.bergtierpark.de

Tierpark Hellabrunn München

Tierparkstraße 30
81543 München
☎ 089 625080
www.hellabrunn.de

Freizeitpark / Märchenpark

Freizeitpark Ruhpolding

Vorderbrand 7
83324 Ruhpolding
☎ 08663 1413
www.freizeitpark.by

Märchenpark Marquartstein

Jägerweg 14
83250 Marquartstein
☎ 08641 7105
www.maerchenpark.de

Hexenwasser Erlebnispark

Stampfanger 21
6306 Söll / Österreich
☎ +43 5333 5260
www.hexenwasser.at

Sport

Mountaincarts Spitzingsee

Lyraweg 6
83727 Schliersee
☎ 08026 9292230
www.alpenbahnen-spitzingsee.de

Kletterwald Prien am Chiemsee

Harrasser Str. 39
83209 Prien am Chiemsee
☎ 08051 9650885
www.kletterwald-prien.de

Verschiedenes

Stadtrundgang Rosenheim Cops

Hammerweg 1
83022 Rosenheim
☎ 08031 3659061
www.touristinfo-rosenheim.de



... nicht traurig sein: auf Regen folgt Sonnenschein!

Ausflugsziele bei schlechtem Wetter

Schwimmbäder / Thermen

Therme Bad Aibling

Lindenstraße 32, 83043 Bad Aibling

☎ 08061 9066200

www.therme-bad-aibling.de

Prienavera

Seestraße 120

83209 Prien am Chiemsee

☎ 08051 609570

www.prienavera.de

Therme Erding

Thermenallee 1

85435 Erding

☎ 08122 5500

www.therme-erding.de

monte mare Schliersee

Perfallstraße 4

83727 Schliersee

☎ 08026 920900

www.monte-mare.de/schliersee

Chiemgau Thermen Bad Endorf

Ströbinger Straße 18

83093 Bad Endorf

☎ 08053 200900

www.chiemgau-thermen.de

Museen

EFA Automobilmuseum

Wasserburger Straße 38

83123 Amerang

☎ 08075 8141

www.efa-mobile-zeiten.de

Lokschuppen Rosenheim

Rathausstraße 24

83022 Rosenheim

☎ 08031 3659036

www.lokschuppen.de

Verschiedenes

Kinopolis Rosenheim

Kufsteiner Straße 34

83022 Rosenheim

☎ 08031 400800

www.kinopolis.de

Aibvision Filmtheater

Bahnhofstraße 15

83043 Bad Aibling

☎ 08061 37635

www.kino-aibling.de

Slyrs Destillerie

Bayrischzeller Straße 13

83727 Schliersee

☎ 08026 9209210

www.slyrs.com

Sea life München

Willi-Daume-Platz 1

80809 München

☎ 01805 6669101

www.sealife.de

KrokoDeli Bad Aibling

Schwimmbadstraße 13

83043 Bad Aibling

☎ 08061 9388633

www.krokodeli.de

Bavaria Filmstadt

Bavariafilmpfad 7

82031 Geiselgasteig bei München

☎ 089 64992000

www.filmstadt.de

Salzbergwerk Berchtesgaden

Bergwerkstraße 83

83471 Berchtesgaden

☎ 08652 60020

www.salzbergwerk.de

AirStyle Trampolin- und

NinjaWarrior Park

Eichfeldstraße 22

83026 Rosenheim

☎ 08031 9419480

www.airstyle-trampolinpark.de

Black Fox World

Lasertag, Escape-Rooms,

Paintball, Nerf & Sturmfrei

Klepperstraße 18

83026 Rosenheim

☎ 08031 5818670

www.blackfoxworld.de

Kletterhalle Basislager

Otto-Wels-Straße 8

83043 Bad Aibling

☎ 08061 9397955

www.kletterhalle-basislager.de



Das Leben
genießen.
Hier, jetzt.
Ganz einfach.

Veranstaltungshöhepunkte im Jahr 2024

30. März

Bad Feilnbacher Ostermarkt
rund um das Rathaus

1. bis 6. April

60. Chorwoche
des Bayerischen Sängerbundes

21. April

Blütenwandertag und Blütenfest
Erleben Sie das Blütenmeer
der Obstbäume mit der
Bad Feilnbacher Apfelkönigin

08. bis 13. Mai

**150 Jahre Freiwillige Feuerwehr
Litzldorf**

16. bis 20. Mai

**22 Jahre Dirndl- und Burschenverein
Dettendorf**

26. Mai

Bad Feilnbach brennt
Der Tag der offenen Tür ausgesuchter
Bad Feilnbacher Brennereien

30. Mai und 02. Juni

Fronleichnamsprozession
Hochfest der Kirche
mit festlichem Umzug

08. Juni

Mia feiern

14. Juni

Jubiläumslichterserenade
100 Jahre Musikverein Bad Feilnbach

22. Juni

5. Bad Feilnbacher Oimlauf
Vom Rathaus zur Tregleralm

20. Juli

Jazz & Swing im Kurpark
mit JEZZDA

20. und 21. Juli

Bergwachtfest

2. bis 5. August

150 Jahre Freiwillige Feuerwehr Au

8. bis 11. August

Trachtenfest, 140 Jahre D'Jenbachtaler

15. bis 19. August

Burschenfest der Burschenschaft Wiechs

24. August

34. Wendelsteinrundfahrt

29. bis 31. August

Feilnbacher Almrausch

15. September

„Koa Glump und koa Graffe“
Kunst- und Handwerksmarkt rund um
das Rathaus

10. bis 13. Oktober

Bayerns größter Apfelmarkt
Mit rund 200 Sorten Äpfeln und Birnen

18. bis 21. Oktober

Kirtazelt in Au
Traditionelles Kirchweihfest

10. November

Leonhardifahrt
Festgottesdienst mit Umritt
in Lippertskirchen

5. Dezember

Nikolaus
auf dem Rathausplatz

Dezember

Weihnachtsmärkte
2. Adventswochenende:
Kemater Christkindlmarkt

3. Adventswochenende:
Bad Feilnbacher Waldadvent

Termin- und Programmänderungen vorbehalten.



Das Team der Kur- und Gästeinformation

Kur- und Gästeinformation



Die Kur- und Gästeinformation ist persönlich für Sie da und steht Ihnen mit Rat & Tat zur Seite.

Bei uns im Rathaus (Erdgeschoss) erhalten Sie alle Flyer und Informationsmaterialien in Papierform, wir beraten Sie in allen Bereichen, um Ihren Urlaub bei uns in Bad Feilnbach zu einer unvergesslichen Zeit für Sie und Ihre Lieben zu gestalten.

Ob Sie einen Ausflug ins nahegelegene Salzburg, München oder Rosenheim machen wollen, die oberbayerischen Seen erkunden oder eine Bergtour in unseren schönen Voralpen planen - wir sind für Sie da und freuen uns auf Ihren Besuch.

Ihr Team der Bad Feilnbacher Kur- und Gästeinformation



Ihr Kontakt zur Kur- und Gästeinformation

Kur- und Gästeinformation Bad Feilnbach
 Rathausplatz 1 · 83075 Bad Feilnbach
 T +49 8066 887-440 · F +49 8066 887-59499
 info@bad-feilnbach.de · www.bad-feilnbach.de

Unsere Öffnungszeiten

Oktober - Mai:

Montag - Donnerstag 09:00 - 12:30 Uhr & 13:30 - 17:00 Uhr
 Freitag 09:00 - 12:30 Uhr

Juni - September:

Montag - Freitag 09:00 - 12:30 Uhr & 13:30 - 18:00 Uhr
 Samstag 09:00 - 12:30 Uhr



Sie haben Fragen?
 Gerne sind wir für Sie da!

Bis bald bei uns in der KUGL!

Themenwege rund um Bad Feilnbach

Die Natur erleben, durchatmen, lernen und die besondere Gegend hier rund um Bad Feilnbach erkunden!
Willkommen auf unseren Themenwegen.

Wasser- und Naturerlebnis "Jenbachparadies"

Die Begegnung mit einem Bach, das Beobachten von Pflanzen und Tieren in und am Wasser, im Sommer die wohltuende Kühle von Gewässern mit ihren schattenspendenden Gehölzen. Das alles erweist sich als einzigartiges Erlebnis.

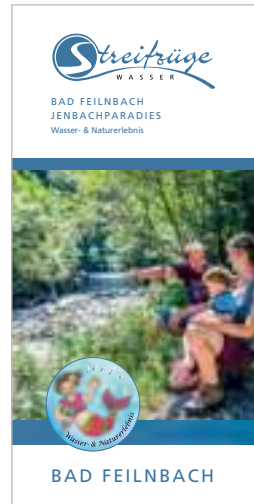

Besinnungsweg "Auf Gottes Spuren"

Ankommen am Besinnungsweg „Auf Gottes Spuren – Ruhe finden“. Die 7 Stationen des Weges möchten Sie ermuntern wertvolle Momente des Innehaltens zu erleben. Menschen sollen hier zu jeder Zeit einen Ort der Ruhe und Einkehr finden. Unter schattigen Bäumen führt ein idyllischer Pfad an Jenbach und Osterbach entlang. Objekte heimischer Künstler und biblische Zitate regen dazu an, über sich nachzudenken und Nähe zu Gott zu erfahren. An jeder Station erwarten Sie Bänke oder Sitzsteine zum Ausruhen, Innehalten oder zum Gespräch.

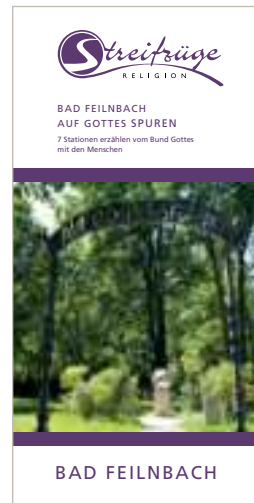

Themenwege rund um den Wendelstein: "Die Wendelsteinstreifzüge"

Unter dem Namen Wendelsteinstreifzüge führen fünf Themenwege auf den Wendelstein. Sie vermitteln auf ganz unterschiedliche Weise Wissen über die Natur am Berg und die Region.



Body2Brain-Rundweg

„Der Gute-Laune-Trimpfpfad“ für Körper und Geist. In schönster landschaftlicher Umgebung können Sie auf dem „Body2Brain-Rundweg“ ein bewegtes Mentaltraining für Ihr körperliches und seelisches Wohlbefinden machen und Anregungen dazu mit nach Hause nehmen. Der Rundweg startet am Sportplatz in Au und ist 2,5 km lang. Der Body2Brain-Rundweg ist laut "Reisen für alle" barrierefrei zertifiziert!



Moorerlebnis „Sterntaler Filze“

Das „Moorerlebnis Sterntaler Filze“ ermöglicht eine intensive Begegnung mit Moor und Natur. Auf dem 650 Meter langen Bohlenweg können Sie sich über die Entstehung des Moores bis hin zum Torfstich informieren. Weil uns Kinder besonders wichtig sind, werden sie auf ihren Erkundungen von einer Moor-Elfe begleitet.



Geführte Moorwanderungen in der Moorerlebnisstation Sterntaler Filze

"Moorallerlei" und "Moorgenstimmung" in der Sterntaler Filze. Eintauchen in eine natürliche, faszinierende Kulturlandschaft eines Hochmoores. Ca. 8.000 Jahre Erdgeschichte erleben und gleichzeitig die Zusammenhänge von Natur-, Arten- und Klimaschutz begreifen. Gemeinsame Wanderung zur Filze und gemeinsame Besichtigung, der Rückweg kann nach eigenem Ermessen selbstständig zum Ausgangspunkt erfolgen.



Viel Freude und Erholung!



Themenwege rund um Bad Feilnbach

Terrainkur-Wege

Terrainkur-Wege sind medizinisch-therapeutische Wanderwege mit unterschiedlichen Leistungsanforderungen, die detailliert hinsichtlich Herz-, Kreislaufbelastung, Streckenlänge, Wegerelief und klimatologischer Besonderheiten beschrieben sind.

Kurz gesagt: Terrainkur-Wege bieten dosiertes Kreislauftraining beim Wandern.

Die Terrainkur-Wege, die zum Kurangebot unseres Moorheilbades gehören, laden zu Spaziergängen, Wanderungen und Walking-Touren zwischen Voralpenland, Bergen, Wald- und Wiesenlandschaft ein.

Drei unterschiedliche Touren geben dem Gast die Möglichkeit, seinen Weg entsprechend seiner Kondition auszuwählen.

Immer nach dem Motto: Entspanntes laufen wirkt sich positiv auf den menschlichen Organismus aus.

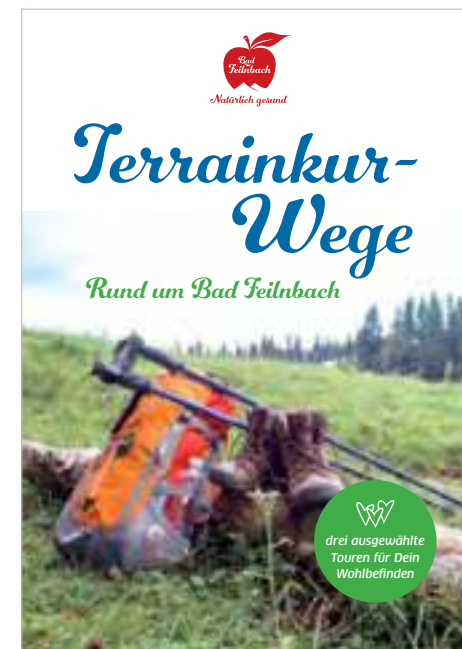

Bitte halte Dich stets an diese Regeln:

- Bleibe auf den Wanderwegen.
- Hunde an die Leine.
- Achte stets auf Hinweise in der Natur.
- Verhalte Dich in der Natur leise.
- Lass in der Natur nichts liegen.



Verzeichnis der Straßen u. Ortsteile

Acht 1 (2,2)	Brennstraße 1 (2)	Ernst 1 (2)	Ernstweg 1 (2)	Ernstweg 2 (2)	Ernstweg 3 (2)	Ernstweg 4 (2)	Ernstweg 5 (2)	Ernstweg 6 (2)	Ernstweg 7 (2)	Ernstweg 8 (2)	Ernstweg 9 (2)	Ernstweg 10 (2)	Ernstweg 11 (2)	Ernstweg 12 (2)	Ernstweg 13 (2)	Ernstweg 14 (2)	Ernstweg 15 (2)	Ernstweg 16 (2)	Ernstweg 17 (2)	Ernstweg 18 (2)	Ernstweg 19 (2)	Ernstweg 20 (2)	Ernstweg 21 (2)	Ernstweg 22 (2)	Ernstweg 23 (2)	Ernstweg 24 (2)	Ernstweg 25 (2)	Ernstweg 26 (2)	Ernstweg 27 (2)	Ernstweg 28 (2)	Ernstweg 29 (2)	Ernstweg 30 (2)	Ernstweg 31 (2)	Ernstweg 32 (2)	Ernstweg 33 (2)	Ernstweg 34 (2)	Ernstweg 35 (2)	Ernstweg 36 (2)	Ernstweg 37 (2)	Ernstweg 38 (2)	Ernstweg 39 (2)	Ernstweg 40 (2)	Ernstweg 41 (2)	Ernstweg 42 (2)	Ernstweg 43 (2)	Ernstweg 44 (2)	Ernstweg 45 (2)	Ernstweg 46 (2)	Ernstweg 47 (2)	Ernstweg 48 (2)	Ernstweg 49 (2)	Ernstweg 50 (2)	Ernstweg 51 (2)	Ernstweg 52 (2)	Ernstweg 53 (2)	Ernstweg 54 (2)	Ernstweg 55 (2)	Ernstweg 56 (2)	Ernstweg 57 (2)	Ernstweg 58 (2)	Ernstweg 59 (2)	Ernstweg 60 (2)	Ernstweg 61 (2)	Ernstweg 62 (2)	Ernstweg 63 (2)	Ernstweg 64 (2)	Ernstweg 65 (2)	Ernstweg 66 (2)	Ernstweg 67 (2)	Ernstweg 68 (2)	Ernstweg 69 (2)	Ernstweg 70 (2)	Ernstweg 71 (2)	Ernstweg 72 (2)	Ernstweg 73 (2)	Ernstweg 74 (2)	Ernstweg 75 (2)	Ernstweg 76 (2)	Ernstweg 77 (2)	Ernstweg 78 (2)	Ernstweg 79 (2)	Ernstweg 80 (2)	Ernstweg 81 (2)	Ernstweg 82 (2)	Ernstweg 83 (2)	Ernstweg 84 (2)	Ernstweg 85 (2)	Ernstweg 86 (2)	Ernstweg 87 (2)	Ernstweg 88 (2)	Ernstweg 89 (2)	Ernstweg 90 (2)	Ernstweg 91 (2)	Ernstweg 92 (2)	Ernstweg 93 (2)	Ernstweg 94 (2)	Ernstweg 95 (2)	Ernstweg 96 (2)	Ernstweg 97 (2)	Ernstweg 98 (2)	Ernstweg 99 (2)	Ernstweg 100 (2)
--------------	-------------------	-------------	----------------	----------------	----------------	----------------	----------------	----------------	----------------	----------------	----------------	-----------------	-----------------	-----------------	-----------------	-----------------	-----------------	-----------------	-----------------	-----------------	-----------------	-----------------	-----------------	-----------------	-----------------	-----------------	-----------------	-----------------	-----------------	-----------------	-----------------	-----------------	-----------------	-----------------	-----------------	-----------------	-----------------	-----------------	-----------------	-----------------	-----------------	-----------------	-----------------	-----------------	-----------------	-----------------	-----------------	-----------------	-----------------	-----------------	-----------------	-----------------	-----------------	-----------------	-----------------	-----------------	-----------------	-----------------	-----------------	-----------------	-----------------	-----------------	-----------------	-----------------	-----------------	-----------------	-----------------	-----------------	-----------------	-----------------	-----------------	-----------------	-----------------	-----------------	-----------------	-----------------	-----------------	-----------------	-----------------	-----------------	-----------------	-----------------	-----------------	-----------------	-----------------	-----------------	-----------------	-----------------	-----------------	-----------------	-----------------	-----------------	-----------------	-----------------	-----------------	-----------------	-----------------	-----------------	-----------------	-----------------	-----------------	------------------



Buslinie 348 Au - Bad Feilnbach - Raubling - Rosenheim

Buslinie 348 Rosenheim - Raubling - Bad Feilnbach - Au

Sonn- und Feiertag kein Betrieb

Busfahrten innerhalb einer Gemeinde gelten als Kurzstrecke RAU = Raubling, BRA = Brannenburg, FEI = Bad Feilnbach, ROH = Rosenheim

3 = nur an Schultagen

Zone	Verkehrshinweis	Samstag		Montag - Freitag		Samstag	
		ab	an	ab	an	ab	an
RAU 8	Großhohausen						
RAU 8	Kleinohausen, Alzku						
BRA 8	Brannenburg, Realschule	5:50	8:49	9:51	12:26		
FEI 7	- Litzdorf, Schule	5:52	8:52	9:53	12:27		
FEI 7	Derrdorf			9:56	12:30		
FEI 7	Kuterling			9:57	12:31		
FEI 7	Bad Feilnbach, Rathausplatz			10:00	12:35		
FEI 7	Feilnhäuser			10:02	12:37		
FEI 7	Großhohausen, Alzku					14:10	16:10
FEI 7	Kreuzstraße Hotel Maxim					14:11	16:11
FEI 7	Realschule					14:12	16:12
FEI 7	Gasthaus Post					14:13	16:13
FEI 7	Au b. Bad Feilnbach, Gb. Post					14:14	16:14
FEI 7	Kirche					14:15	16:15
FEI 7	Gottschalling					14:16	16:16
FEI 7	Wiesch					14:17	16:17
FEI 7	Bad Feilnbach, Feilnhäuser					14:18	16:18
FEI 7	Raubling					14:19	16:19
FEI 7	Großhohausen, Alzku					14:20	16:20
FEI 7	Realschule					14:21	16:21
FEI 7	Kreuzstraße Hotel Maxim					14:22	16:22
FEI 7	Realschule					14:23	16:23
FEI 7	Wiesch					14:24	16:24
FEI 7	Bad Feilnbach, Feilnhäuser					14:25	16:25
FEI 7	Raubling					14:26	16:26
FEI 7	Großhohausen, Alzku					14:27	16:27
FEI 7	Realschule					14:28	16:28
FEI 7	Kreuzstraße Hotel Maxim					14:29	16:29
FEI 7	Realschule					14:30	16:30
FEI 7	Wiesch					14:31	16:31
FEI 7	Bad Feilnbach, Feilnhäuser					14:32	16:32
FEI 7	Raubling					14:33	16:33
FEI 7	Großhohausen, Alzku					14:34	16:34
FEI 7	Realschule					14:35	16:35
FEI 7	Kreuzstraße Hotel Maxim					14:36	16:36
FEI 7	Realschule					14:37	16:37
FEI 7	Wiesch					14:38	16:38
FEI 7	Bad Feilnbach, Feilnhäuser					14:39	16:39
FEI 7	Raubling					14:40	16:40
FEI 7	Großhohausen, Alzku					14:41	16:41
FEI 7	Realschule					14:42	16:42
FEI 7	Kreuzstraße Hotel Maxim					14:43	16:43
FEI 7	Realschule					14:44	16:44
FEI 7	Wiesch					14:45	16:45
FEI 7	Bad Feilnbach, Feilnhäuser					14:46	16:46
FEI 7	Raubling					14:47	16:47
FEI 7	Großhohausen, Alzku					14:48	16:48
FEI 7	Realschule					14:49	16:49
FEI 7	Kreuzstraße Hotel Maxim					14:50	16:50
FEI 7	Realschule					14:51	16:51
FEI 7	Wiesch					14:52	16:52
FEI 7	Bad Feilnbach, Feilnhäuser					14:53	16:53
FEI 7	Raubling					14:54	16:54
FEI 7	Großhohausen, Alzku					14:55	16:55
FEI 7	Realschule					14:56	16:56
FEI 7	Kreuzstraße Hotel Maxim					14:57	16:57
FEI 7	Realschule					14:58	16:58
FEI 7	Wiesch					14:59	16:59
FEI 7	Bad Feilnbach, Feilnhäuser					15:00	17:00
FEI 7	Raubling					15:01	17:01
FEI 7	Großhohausen, Alzku					15:02	17:02
FEI 7	Realschule					15:03	17:03
FEI 7	Kreuzstraße Hotel Maxim					15:04	17:04
FEI 7	Realschule					15:05	17:05
FEI 7	Wiesch					15:06	17:06
FEI 7	Bad Feilnbach, Feilnhäuser					15:07	17:07
FEI 7	Raubling					15:08	17:08
FEI 7	Großhohausen, Alzku					15:09	17:09
FEI 7	Realschule					15:10	17:10
FEI 7	Kreuzstraße Hotel Maxim					15:11	17:11
FEI 7	Realschule					15:12	17:12
FEI 7	Wiesch					15:13	17:13
FEI 7	Bad Feilnbach, Feilnhäuser					15:14	17:14
FEI 7	Raubling					15:15	17:15
FEI 7	Großhohausen, Alzku					15:16	17:16
FEI 7	Realschule					15:17	17:17
FEI 7	Kreuzstraße Hotel Maxim					15:18	17:18
FEI 7	Realschule					15:19	17:19
FEI 7	Wiesch					15:20	17:20
FEI 7	Bad Feilnbach, Feilnhäuser					15:21	17:21
FEI 7	Raubling					15:22	17:22
FEI 7	Großhohausen, Alzku					15:23	17:23
FEI 7	Realschule					15:24	17:24
FEI 7	Kreuzstraße Hotel Maxim					15:25	17:25
FEI 7	Realschule					15:26	17:26
FEI 7	Wiesch					15:27	17:27
FEI 7	Bad Feilnbach, Feilnhäuser					15:28	17:28
FEI 7	Raubling					15:29	17:29
FEI 7	Großhohausen, Alzku					15:30	17:30
FEI 7	Realschule					15:31	17:31
FEI 7	Kreuzstraße Hotel Maxim					15:32	17:32
FEI 7	Realschule					15:33	17:33
FEI 7	Wiesch					15:34	17:34
FEI 7	Bad Feilnbach, Feilnhäuser					15:35	17:35
FEI 7	Raubling					15:36	17:36
FEI 7	Großhohausen, Alzku					15:37	17:37
FEI 7	Realschule					15:38	17:38
FEI 7	Kreuzstraße Hotel Maxim					15:39	17:39
FEI 7	Realschule					15:40	17:40
FEI 7	Wiesch					15:41	17:41
FEI 7	Bad Feilnbach, Feilnhäuser					15:42	17:42
FEI 7	Raubling					15:43	17:43
FEI 7	Großhohausen, Alzku					15:44	17:44
FEI 7	Realschule					15:45	17:45
FEI 7	Kreuzstraße Hotel Maxim					15:46	17:46
FEI 7	Realschule					15:47	17:47
FEI 7	Wiesch					15:48	17:48
FEI 7	Bad Feilnbach, Feilnhäuser					15:49	17:49
FEI 7	Raubling					15:50	17:50
FEI 7	Großhohausen, Alzku					15:51	17:51
FEI 7	Realschule					15:52	17:52
FEI 7	Kreuzstraße Hotel Maxim					15:53	17:53
FEI 7	Realschule					15:54	17:54
FEI 7	Wiesch					15:55	17:55
FEI 7	Bad Feilnbach, Feilnhäuser					15:56	17:56
FEI 7	Raubling					15:57	17:57
FEI 7	Großhohausen, Alzku					15:58	17:58
FEI 7	Realschule					15:59	17:59
FEI 7	Kreuzstraße Hotel Maxim					16:00	18:00
FEI 7	Realschule					16:01	18:01
FEI 7	Wiesch					16:02	18:02
FEI 7	Bad Feilnbach, Feilnhäuser					16:03	18:03
FEI 7	Raubling					16:04	18:04
FEI 7	Großhohausen, Alzku					16:05	18:05
FEI 7	Realschule					16:06	18:06
FEI 7	Kreuzstraße Hotel Maxim					16:07	18:07
FEI 7	Realschule					16:08	18:08
FEI 7	Wiesch					16:09	18:09
FEI 7	Bad Feilnbach, Feilnhäuser					16:10	18:10
FEI 7	Raubling					16:11	18:11
FEI 7	Großhohausen, Alzku					16:12	18:12
FEI 7	Realschule					16:13	18:13
FEI 7	Kreuzstraße Hotel Maxim					16:14	18:14
FEI 7	Realschule					16:15	18:15
FEI 7	Wiesch					16:16	18:16
FEI 7	Bad Feilnbach, Feilnhäuser					16:17	18:17
FEI 7	Raubling					16:18	18:18
FEI 7	Großhohausen, Alzku					16:19	18:19
FEI 7	Realschule					16:20	18:20
FEI 7	Kreuzstraße Hotel Maxim					16:21	18:21
FEI 7	Realschule					16:22	18:22
FEI 7	Wiesch					16:23	18:23
FEI 7	Bad Feilnbach, Feilnhäuser					16:24	18:24
FEI 7	Raubling					16:25	18:25
FEI 7	Großhohausen, Alzku					16:26	18:26
FEI 7	Realschule					16:27	18:27
FEI 7	Kreuzstraße Hotel Maxim					16:28	18:28
FEI 7	Realschule					16:29	18:29
FEI 7	Wiesch					16:30	18:30
FEI 7	Bad Feilnbach, Feilnhäuser					16:31	18:31
FEI 7	Raubling					16:32	18:32
FEI 7	Großhohausen, Alzku					16:33	18:33
FEI 7	Realschule					16:34	18:34
FEI 7	Kreuzstraße Hotel Maxim					16:35	18:35
FEI 7	Realschule					16:36	18:36
FEI 7	Wiesch					16:37	18:37
FEI 7	Bad Feilnbach, Feilnhäuser					16:38	18:38
FEI 7	Raubling					16:39	18:39
FEI 7	Großhohausen, Alzku					16:40	18:40
FEI 7	Realschule					16:41	18:41
FEI 7	Kreuzstraße Hotel Maxim					16:42	18:42
FEI 7	Realschule					16:43	18:43
FEI 7	Wiesch					16:44	18:44
FEI 7	Bad Feilnbach, Feilnhäuser					16:45	18:45
FEI 7	Raubling					16:46	18:46
FEI 7	Großhohausen, Alzku					16:47	18:47
FEI 7	Realschule					16:48	18:48
FEI 7	Kreuzstraße Hotel Maxim					16:49	18:49
FEI 7	Realschule					16:50	18:50
FEI 7	Wiesch						

Erlebnis- und Wanderbus



Wendelstein-Ringlinie

Liebe Gäste, Infos zur Wendelstein-Ringlinie sowie Wander- und Ausflugstipps erhalten Sie in allen Tourist-Infos entlang der Strecke und unter www.wendelstein-ringlinie.de. Gute Fahrt wünscht Ihnen Ihre ARGE Wendelstein-Ringlinie



Wendelsteinbahn
Ermäßigung auf das Kombiticket Zahnradbahn/Seilbahn gegen Vorlage des tagesgültigen Bustickets.

Unser Tipp für Wanderer:
Die WR-Tageskarte – gültig auf der Gesamtstrecke – für nur € 9.–!

Preis bei Vorlage von Bayern-Ticket, BRB- und Meridian-Guten-Tag-Ticket € 4,50 pro Person.

Kurzstrecken nach Entfernungstarif.

Sparkassen-Geldautomaten
in Bad Feilnbach, Bayrischzell, Brannenburg, Fischbachau, Flintsbach, Neuhaus und Oberaudorf.

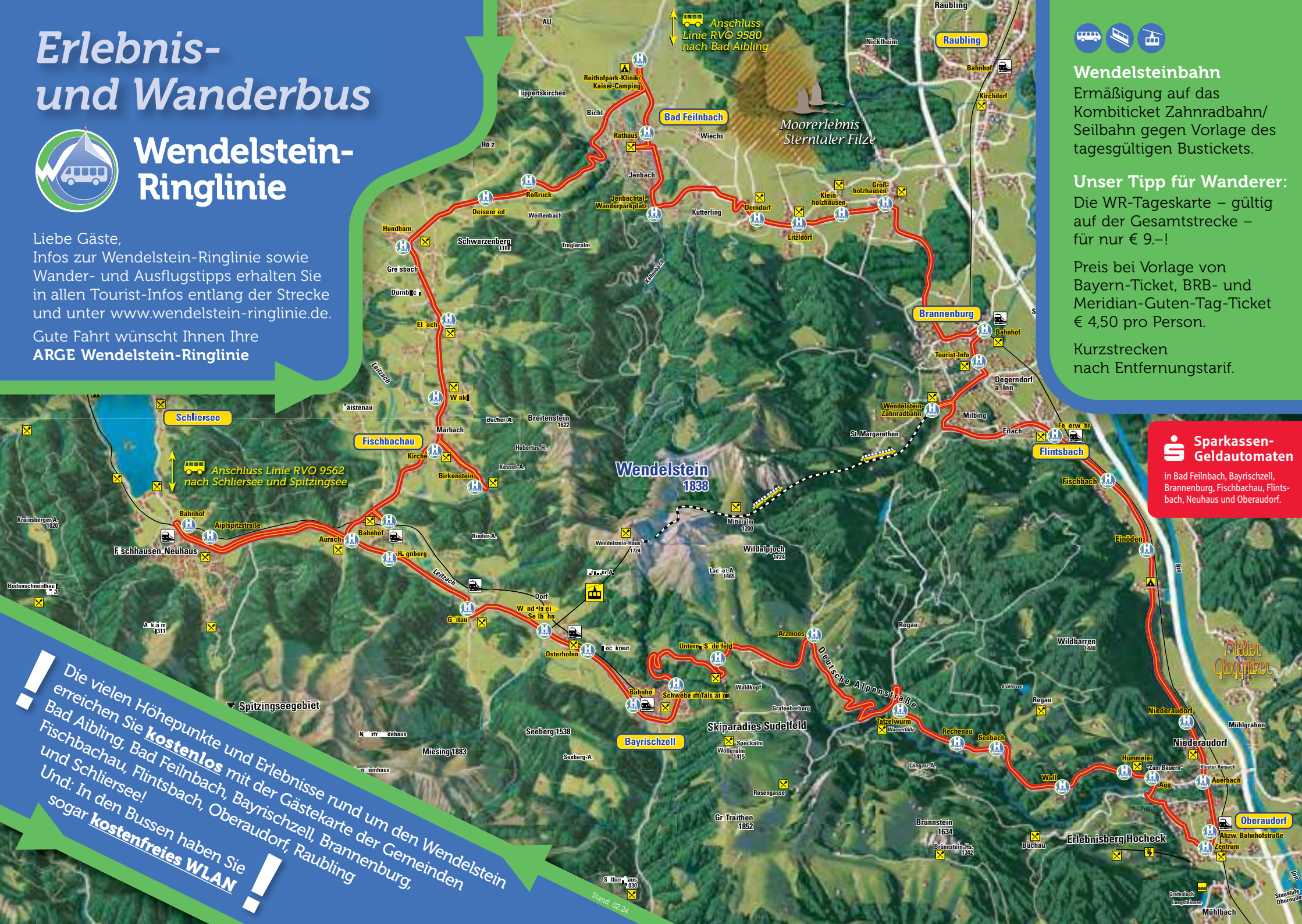

Die vielen Höhepunkte und Erlebnisse rund um den Wendelstein erreichen Sie **kostenlos** mit der Gästekarte der Gemeinden Bad Aibling, Bad Feilnbach, Bayrischzell, Brannenburg, Fischbachau, Flintsbach, Oberaudorf, Raubling und Schliersee! Und: In den Bussen haben Sie sogar **kostenfreies WLAN**!

Fahrplan 2024
Täglich vom 18.5. – 3.11.

Erlebnis- und Wanderbus Wendelstein-Ringlinie



Steigen Sie ein – es gibt viel zu entdecken und erleben!

Die Busse der Wendelstein-Ringlinie verkehren täglich um den Aussichtsberg Wendelstein. Entlang der Strecke gibt es zahlreiche Besichtigungs- und Wandermöglichkeiten. Informationsmaterial mit Tourentipps ist kostenlos in den anliegenden Tourist-Informationen erhältlich.

Internet: www.wendelstein-ringlinie.de

Gruppenanmeldung ab 10 Pers.: Tel. 08026 / 9257580 (nur Mo – Fr) oder E-Mail: gruppen@wendelstein-ringlinie.de

Wendelstein-Infoline:

Kur- u. Gästeinformation Bad Feilnbach, Tel. 08066 / 887440 und Tourist-Information Oberaudorf, Tel. 08033 / 30120

Kostenfreie Beförderung für Personen mit Schwerbehindertenausweis (SchwbG) und entsprechender Wertmarke. Rollstuhl- und Fahrradmitnahme nach Kapazität möglich. Das Projekt wird gefördert durch die Sparkasse Rosenheim-Bad Aibling.

Wann kommt mein Bus?

Für aktuelle Hinweise (z.B. Verspätungen) bitte QR-Code scannen:



Fahrplan Gültig vom 18. Mai bis einschließlich 3. November 2024 (ab 4.11. Betriebsruhe der Ringlinienbusse)

Ortsbezeichnung / Haltestellen		Kurs A1	Kurs A2
Bayrischzell / Bahnhof		08:30 ¹⁾	15:20 ¹⁾
Osterhofen / Alpenhof		08:33	15:23
Wendelsteinbahn / Seilbahn-Talstation*)		08:35 ²⁾	15:25 ²⁾
Geitau / Hotel Gasthof „Rote Wand“		08:37	15:27
Hagnberg		08:40	15:30
Aurach Abzw. Fischbachau		08:41	15:31
Neuhaus / Aiplspitzstr.	[Slyrs-Destillerie]	08:45	15:35
Fischh.-Neuhaus / Bahnhof	[Wasmeiermuseum]	08:46 ^{3,4)}	15:36 ^{3,4)}
Neuhaus / Aiplspitzstr.	[Slyrs-Destillerie]	08:48	15:38
Fischbachau / Bahnhof		08:54 ¹⁾	15:44 ¹⁾
Fischbachau / Kirche	[Barock-Kirche]	08:58 ⁴⁾	15:48 ⁴⁾
Birkenstein	[Wallfahrtskirche]	09:01	15:51
Winkl / Café Winklstüberl	[Kaffeemühlen-Samml.]	09:06	15:56
Elbach / Gasthof „Sonnenkaiser“		09:08	15:58
Hundham / Gasthof „Alter Wirt“		09:10 ⁴⁾	16:00 ⁴⁾
Deisenried / Wanderparkplatz		09:13	16:03
Roßruck		09:14	16:04
Reithofpark-Klinik / Kaiser-Camping		09:20	16:10
Bad Feilnbach / Rathaus/Ortszentrum		09:25 ⁴⁾	16:15 ⁴⁾
Bad Feilnbach / Jenbachtal-Wanderparkplatz		09:27	16:17
Derndorf	[Moor-Erlebnis-Station]	09:29	16:19
Litzldorf		09:30	16:20
Abzw. Kleinholzhausen	[Urweltmuseum]	09:31	16:21
Großholzhausen / Feuerwehrhaus		09:33	16:23
Brannenburg / Bahnhof		09:45 ¹⁾	16:29 ¹⁾
Brannenburg / Tourist-Information		09:48	16:32
Wendelsteinbahn / Zahnradbahn-Talstation		09:51 ²⁾	16:35
Flintsbach / Feuerwehrhaus	[Burgruine]	09:55	16:39
Fischbach Ort	[Historische Alte Post]	09:57	16:41
Einöden		09:59	16:43
Niederaudorf / Kindergarten	[Kloster Reisach]	10:03	16:47
Auerbach		10:04	16:48
Oberaudorf / Abzw. Bahnhofstraße		10:05 ¹⁾	16:49 ¹⁾
Oberaudorf / Zentrum	[Erlebnisberg Hoheck]	10:06	16:50
Bad Trißl / Klinik		10:11	16:55
Agg	[Naturdenkmal Grauer Stein]	10:12	16:56
Hummelei		10:14	16:58
Wall		10:16	17:00
Seebach		10:18	17:02
Rechenau		10:20	17:04
Tatzelwurm	[Wasserfall]	10:23	17:07
Arzmoos		10:30	17:14
Unteres Sudelfeld / Jugendherberge		10:34	17:18
Bayrischzell / Schwebelift-Talstation		10:39	17:23
Bayrischzell / Bahnhof		10:43 ¹⁾	17:27 ¹⁾
Osterhofen / Alpenhof		10:46	17:29
Wendelsteinbahn / Seilbahn-Talstation*)		10:48 ²⁾	17:31
Geitau / Hotel Gasthof „Rote Wand“		10:50	17:33 ▶
Hagnberg		10:53	17:36 ▶
Aurach Abzw. Fischbachau		10:54	17:37 ▶
Neuhaus / Aiplspitzstr.	[Slyrs-Destillerie]	10:58	17:41 ▶
Fischh.-Neuhaus / Bahnhof	[Wasmeiermuseum]	10:59 ^{3,4)}	17:42 ▶
Neuhaus / Aiplspitzstr.	[Slyrs-Destillerie]	11:01	17:44 ▶
Fischbachau / Bahnhof		11:07 ¹⁾	17:50 ¹⁾
Fischbachau / Kirche	[Barock-Kirche]	11:11 ⁴⁾	17:54 ▶
Birkenstein	[Wallfahrtskirche]	11:14 ▶	17:57 ▶

Ortsbezeichnung / Haltestellen		Kurs B1	Kurs B2
Winkl/Café Winklstüberl	[Kaffeemühlen-Samml.]	08:15	15:25
Birkenstein	[Wallfahrtskirche]	08:20	15:30
Fischbachau / Kirche	[Barock-Kirche]	08:24 ⁴⁾	15:34 ⁴⁾
Fischbachau / Bahnhof		08:28 ¹⁾	15:38 ¹⁾
Neuhaus / Aiplspitzstr.	[Slyrs-Destillerie]	08:34	15:44
Fischh.-Neuhaus / Bahnhof	[Wasmeiermuseum]	08:35 ^{3,4)}	15:45 ^{3,4)}
Neuhaus / Aiplspitzstr.	[Slyrs-Destillerie]	08:37	15:47
Aurach Abzw. Fischbachau		08:41	15:51
Hagnberg		08:42	15:52
Geitau / Hotel Gasthof „Rote Wand“		08:45	15:55
Wendelsteinbahn / Seilbahn-Talstation*)		08:48 ²⁾	16:00 ²⁾
Osterhofen / Alpenhof		08:50	16:02
Bayrischzell / Bahnhof		08:52 ¹⁾	16:04 ¹⁾
Bayrischzell / Schwebelift-Talstation		08:56	16:08
Unteres Sudelfeld / Jugendherberge		09:01	16:13
Arzmoos		09:05	16:17
Tatzelwurm	[Wasserfall]	09:12	16:24
Rechenau		09:14	16:26
Seebach		09:16	16:28
Wall		09:19	16:31
Hummelei		09:21	16:33
Agg	[Naturdenkmal Grauer Stein]	09:23	16:35
Bad Trißl / Klinik		09:24	16:36
Oberaudorf / Zentrum	[Erlebnisberg Hoheck]	09:26	16:38
Oberaudorf / Abzw. Bahnhofstraße		09:30 ¹⁾	16:42 ¹⁾
Auerbach		09:31	16:43
Niederaudorf / Tankstelle	[Kloster Reisach]	09:32	16:44
Einöden		09:36	16:48
Fischbach Ort	[Historische Alte Post]	09:38	16:50
Flintsbach / Feuerwehrhaus	[Burgruine]	09:40	16:52
Wendelsteinbahn / Zahnradbahn-Talstation		09:45 ²⁾	16:57
Brannenburg / Tourist-Information		09:48	17:00
Brannenburg / Bahnhof		09:51 ¹⁾	17:03 ¹⁾
Großholzhausen / Feuerwehrhaus		09:56	17:08
Abzw. Kleinholzhausen	[Urweltmuseum]	09:57	17:09
Litzldorf		09:59	17:11
Derndorf	[Moor-Erlebnis-Station]	10:00	17:12
Bad Feilnbach / Jenbachtal-Wanderparkplatz		10:02	17:14
Bad Feilnbach / Rathaus/Ortszentrum		10:05 ⁴⁾	17:17 ⁴⁾
Reithofpark-Klinik / Kaiser-Camping		10:10	17:22
Roßruck		10:16	17:28
Deisenried / Wanderparkplatz		10:17	17:29
Hundham / Gasthof „Alter Wirt“		10:19 ⁴⁾	17:31 ⁴⁾
Elbach / Gasthof „Sonnenkaiser“		10:22	17:34
Winkl/Café Winklstüberl	[Kaffeemühlen-Samml.]	10:24	17:36
Birkenstein	[Wallfahrtskirche]	10:29	17:40
Fischbachau / Kirche	[Barock-Kirche]	10:32 ⁴⁾	17:43
Fischbachau / Bahnhof		10:36 ¹⁾	17:47 ¹⁾
Neuhaus / Aiplspitzstr.	[Slyrs-Destillerie]	10:42	17:53
Fischh.-Neuhaus / Bahnhof	[Wasmeiermuseum]	10:43 ^{3,4)}	17:54 ^{3,4)}
Neuhaus / Aiplspitzstr.	[Slyrs-Destillerie]	10:45	17:56
Aurach Abzw. Fischbachau		10:49	18:00
Hagnberg		10:50	18:01
Geitau / Hotel Gasthof „Rote Wand“		10:53	18:03
Wendelsteinbahn / Seilbahn-Talstation*)		10:55 ²⁾	18:05
Osterhofen / Alpenhof		10:57 ▶	18:07 ▶
Bayrischzell / Bahnhof		11:00 ¹⁾	18:10 ¹⁾

Verkehrsunternehmen: Omnibusunternehmen Hans Brandstätter, Glückaufstraße 4, 83727 Schliersee, Tel. 08026/9257580 | **Aufgabenträger:** RoVG

= [Sehenswürdigkeit] ¹⁾ Bahn-Anschluss ²⁾ Anschluss Wendelstein-Seilbahn ³⁾ Anschluss Wendelstein-Zahnradbahn ⁴⁾ Anschluss DB-RVO-Bus *) Fußweg nach Bayrischzell ca. 30 Min. (Busabfahrt Richtung Sudelfeld/Inntal 16:04 Uhr, Richtung Leitzachtal/Inntal 15:20) ▶ Nur zum Aussteigen | Aufgrund unvorhersehbarer Umstände keine Gewährleistung für Anschlussverbindungen

Münchener Verkehrsverbund
Ein Netz. Alle Möglichkeiten.

Freie Fahrt mit Ihrer Gästekarte im grün hinterlegten Bereich!
In the green area you can travel free of charge with your guest card.

Ausschnitt MVV-Netz in den Zonen 6 bis 10 / section of the MVV network in zones 6 to 10
Regionalbus | Regionalzug / Regional bus | Regional train

BUS R

Alle Pläne im MVV online unter mvv-muenchen.de/plaene/. You can find all MVV network maps online at mvv-muenchen.de/en

© MVV GmbH | Dezember 2023

Besuchen Sie unser schönes, mitten in der Natur gelegenes Kneippbecken am Osterbach! Bergblick inklusive.



Gut für Ihre Gesundheit:



Überzeugen Sie sich selbst von der Wirkung bei einem unserer Info-Treffs oder beim Workshop!



Alle Termine und Informationen:
Kur- und Gästeinformation Bad Feilnbach
Tel. 08066 887-440
info@bad-feilnbach.de · www.bad-feilnbach.de

Das ultimative Urlaubsgefühl

... die Schwimmbäder in
Bad Feilnbach und Au.

Erholsam, familienfreundlich
und ganz in Deiner Nähe!

ÖFFNUNGZEITEN
Bad Feilnbach und Au:
Anfang Mai - Anfang September

www.bad-feilnbach.de

Bergblick
inklusive!

Kostenlos surfen!
Freies
WLAN

Kinder bis
5 Jahre:
freier
Eintritt!



Ihre Meinung zählt!

Wir führen eine Gästenumfrage zu Ihrem Aufenthalt in Bad Feilnbach durch. Bitte helfen Sie uns, unser Angebot noch attraktiver und besser zu gestalten. Einfach den QR-Code einscannen und mitmachen.

Herzlichen Dank.

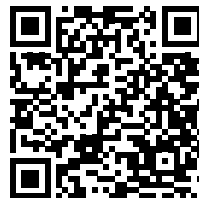

Urlauben und Gewinnen!

Ihre Kur- und Gästekarte ist die Teilnahme-
karte für unser Gewinnspiel:

auch in diesem Jahr verlost die Kur- und
Gästeinformation unter allen Gästen einen

**1-wöchigen Ferienaufenthalt
in Bad Feilnbach.**

Geben Sie am Ende Ihres Aufenthaltes
einfach Ihre Karte in der Kur- und Gästein-
formation ab und schon nehmen Sie an der
Verlosung teil.

Am Ende des Jahres zieht unsere Glücks-
fee aus allen abgegebenen Karten einen
Gewinner.

Wir wünschen viel Glück.

einfach eintauchen ...

**Kinder bis
5 Jahre –
Eintritt frei!**



Erlebnisbad | Sauna | Strandbad



PRIENAVERA Erlebnisbad
Seestraße 120 | 83209 Prien am Chiemsee
www.prienerlebnisbad.de

Charmant und ganz besonders:

Wanderungen mit Alpakas & Lamas



*... willst Du
mit mir
gehen?*

*Die wohl flauschigste
Wanderbegleitung, die
du dir vorstellen kannst!*

Alle Termine und Informationen:

Kur- und Gästeeinformation Bad Feilnbach
Tel. 08066 887-440 · info@bad-feilnbach.de · www.bad-feilnbach.de



Als Immobilienmakler, Projektentwickler & Bauträger
decken wir alle wichtigen Themen rund um die Immobilie ab:

An- und Verkauf // Vermietung // Bewertung // Planung // Neubau & Umbau



Mit unserer Erfahrung und Expertise stehen wir Ihnen als Profi gerne für eine
umfassende Beratung zur Verfügung.

Wenn Sie auf der Suche nach einer professionellen und zuverlässigen Bewertung sind,
sind Sie bei uns genau richtig!



Neubauprojekt: Wendelsteinhote in E-Furthbach

Wir zählen mit unseren Partnern zu den führenden Anbietern beim individuellen
Hausneubau und arbeiten fachmännisch, zuverlässig, persönlich engagiert und
verbindlich gut.

Jedes von uns gebaute Haus ist ein Unikat und individuell auf die jeweiligen Bedürfnisse
und Wünsche unserer Bauherren abgestimmt.

Wir freuen uns auf Sie!