Andermatt
Best Moments

ERLEBNISSE UND EVENTS
EXPERIENCES AND EVENTS

GÄSTEKARTE WINTER
GUEST CARD WINTER

Die Ferienregion Andermatt erleben: Die kostenlose Gästekarte für den Winter umfasst mehr als 30 unschlagbare Angebote. Du erhältst die Gästekarte bei deiner Unterkunft oder bei der Tourist Information.

Gästekarte einpacken, bei ausgewählten Partnern vorzeigen und starke Vorteile geniessen!

Experience the Andermatt Holiday Region: The free Winter Guest Card includes more than 30 unbeatable offers. You can get the Guest Card at your accommodation or at the Tourist Information.

Get your Guest Card, show it at selected partners and enjoy great benefits!

Alpine Mobility, Andermatt
10% Ermässigung auf Fahrten mit Sponti-Car
10% discount on trips with Sponti-Car

Alpina Sport AG, Andermatt
10% Ermässigung auf das Mietmaterial
10% discount on rental equipment

Andermatt-Urserntal Tourismus GmbH, Andermatt
10% Ermässigung auf Souvenirs im Tourist Info
20% Ermässigung auf den «Schmuggler-Trail»
10% discount on souvenirs at the Tourist Info
20% discount on the «Smuggler's Trail»

Hotel Radisson Blu Reussen, Andermatt
10% Ermässigung auf Getränke und Speisen in der BärBar
10% discount on drinks and food at the BärBar

Hüttenzauber, Andermatt
10% Ermässigung auf den Einkauf
10% discount on purchases

Schweizer Schneesportschule Andermatt, Andermatt
10% Ermässigung auf Privatunterricht am Nachmittag
10% discount on private lessons in the afternoon

Meyer's Sporthaus, Andermatt
10% Ermässigung auf das Mietmaterial
10% discount on rental equipment

mybuxi, Andermatt
20% Ermässigung auf Einzelfahrten für Vollzahlende
20% discount on single rides for full payers

Alpenflair, Andermatt
10% Ermässigung auf Einkauf von Souvenirs, Deko und Geschenke (exkl. Lotterie, Medien, Tabak)
10% discount on purchase of souvenirs, decorations and gifts (excl. lottery, media, tobacco)

Seif Limousine Service GmbH, Andermatt
10% Ermässigung auf Limousinen-Transfer
10% discount on limousine transfers

Talmuseum Ursern, Andermatt
CHF 2 Ermässigung auf Einzeleintritte Erwachsene
CHF 2 discount on single admissions for adults

Gasthaus zum Turm, Hospental
CHF 2 Ermässigung auf eine Pizza ab CHF 30
CHF 2 discount on a pizza from CHF 30

Sportshop Gleis 0, Andermatt
10% Ermässigung auf den Skiservice
10% discount on ski services

Ski Academy, Andermatt
CHF 25 Ermässigung auf Privatlektionen (Ausnahme: an Wochenenden/Feiertage)
CHF 25 Ermässigung auf Gruppenangebote bei Bergführer Johnny Müller
CHF 25 discount on private lessons (exception: weekends and public holidays)
CHF 25 discount on group offers with mountain guide Johnny Müller

Wasserwelten Göschenen, Göschenen
20% Ermässigung auf 1-Tages-Skitour zur Bergseehütte
20% Ermässigung auf Abend-Schneeschuhtour ins Göschenertal
20% discount on 1-day ski tour to the Bergseehütte
20% discount on evening snowshoe tour to the Göschenertal valley

Ski Academy, Andermatt
10% Ermässigung auf Kinderskiwoche, Ski Camps und Ladies Only Events
10% discount valid for Kids Ski Weeks, Ski Camps and Women-only events

Bikewelt Gisler, Andermatt
10% Ermässigung auf E-Fatbike Miete
10% discount on the e-fatbike rental

Gasthaus Tell, Andermatt
Kostenlos ein Glas Prosecco beim Abendessen
A free glass of Prosecco at dinner

Geissenparadies, Göscheneralp
10% Ermässigung auf Besichtigung Bauernhof und Stausee inkl. Wintergetränk und Transport
10% discount on farm and reservoir visit incl. winter drink and transport

Metzgerei vom Ferdi, Andermatt
10% Ermässigung auf den Einkauf ab CHF 30
10% discount from purchase over CHF 30

Hotel Tiefenbach, Realp
CHF 5 Ermässigung auf Konsumation ab CHF 40 pro Person
CHF 5 discount on consumption from CHF 40 per person

Hotel Crown, Andermatt
Kostenloser Haus-Aperitif vor dem Essen
Free house aperitif before lunch or dinner

Imholz Sport Gemsstock, Andermatt
10% Ermässigung auf Verkaufsartikel im Shop Gemsstockbahn
10% on sale items in the Shop Gemsstock cable car

Mammut Store, Andermatt
10% Ermässigung auf alle Mammut Verkaufsartikel
10% discount on all Mammut items

Pinte Pub & Club, Andermatt
50% Ermässigung auf das erste Getränk
50% discount on the first drink

Restaurant Monopol, Andermatt
Kostenlos ein Glas Prosecco
A free glass of Prosecco

The Nordic House, Andermatt
20% Ermässgung auf Tagesmiete von Langlauf-Ski, Schuhe und Stöcke
20% discount on daily rental of cross-country skis, boots and poles

Victorinox Store, Andermatt
10% Ermässigung auf das gesamte Victorinox-Sortiment
10% discount on the entire Victorinox range

ANDERMATTERS, Andermatt
CHF 15 Ermässigung auf ein Tages- oder Mehrtagesangebot
CHF 15 discount on a day or multi-day offer

MOBILITÄT *MOBILITY*

DORFBUS | *VILLAGE BUS*

Kostenlos bringt dich der Dorfbus in Andermatt und Hospental von A nach B. Geniesse dabei die Aussicht. ***The village bus in Andermatt and Hospental takes you from A to B free of charge. Enjoy the view.***

Mehr Informationen | *More information*
www.andermatt.swiss/ortsbus

MYBUXI

Sieben Tage pro Woche einfach, bequem und erschwinglich direkt ans Ziel. MyBuxi bringt dich günstig genau dorthin, wo du möchtest. ***Seven days a week easy, convenient and affordable, direct to your destination. MyBuxi brings you exactly where you wish to go to.***

Mehr Informationen | *More information*
www.andermatt.swiss/mybuxi

MATTERHORN GOTTHARD BAHN

Mit der Matterhorn Gotthard Bahn nachhaltig anreisen oder einen erlebnisreichen Ausflug von Andermatt aus machen. ***Travel sustainably on the Train Matterhorn Gotthard Bahn or make a memorable day trip starting from Andermatt.***

Mehr Informationen | *More information*
www.matterhorngotthardbahn.ch

SPONTI CAR

Sponti-Car, das nachhaltige Schweizer Car-Sharing-Angebot, ist auch in Andermatt verfügbar. ***Sponti-Car, the sustainable Swiss car sharing service, is now available in Andermatt.***

Mehr Informationen | *More information*
www.andermatt-swissalps.ch

FAMILIE
FAMILY

«KREATIVES MALEN» | «*CREATIVE PAINTING*»

Malen, trinken, Spass haben. Lass deiner Kreativität freien Lauf und male etwas Schönes für dich. Eine bunte Vielfalt erwartet grosse und kleine Gäste im Kunstcafé & Malstudio. *Paint, drink, have fun and relax. Let your creativity run free and do something nice for yourself. A colourful variety awaits guests at the art café & painting studio.*

Kontakt | *Contact*
Kunstcafé & Malstudio
+41 76 270 24 01
na_koc@hotmail.com
www.malstudio-nakocart.ch

SCHMUGGLER-TRAIL | *SMUGGLER'S TRAIL*

Auf der Schnitzeljagd durch Andermatt führen die digitalen Rätsel zu den Schmugglern Vincenzo und Giuseppe. Sie treiben den Kristallschmuggel über den Gotthardpass voran. Wer kann die beiden Banditen aufhalten und die Beute sichern? *On a paper chase through Andermatt the digital clues lead to the smugglers Vincenzo and Giuseppe. They are pushing crystal smuggling over the Gotthard Pass. Who can stop the two bandits and save the valuable plunder?*

Kontakt | *Contact*
Tourist Information Andermatt
+41 41 888 71 00
info@andermatt.swiss
www.andermatt.swiss/schmuggler-trail

MURMELI-PASS | *MARMOT-PASS*

Kinder aufgepasst: Mit dem Murmeli-Pass, welcher in der Tourist Information erhältlich ist, geht's auf Entdeckungstour in der Ferienregion Andermatt: Wer findet die fünf Holzboxen von Molly, dem Murmeltier? *Watch out kids: With the marmot pass, available at the Tourist Information, you can go on a discovery tour in the Andermatt Holiday Region: Who can find the five wooden boxes of Molly the marmot?*

Kontakt | *Contact*
Tourist Information Andermatt
+41 41 888 71 00
info@andermatt.swiss
www.andermatt.swiss/molly

MATTI KIDSARENA ANDERMATT

Auf dem Sonnenhang zwischen Nätschen und Gütsch befindet sich die Matti KidsArena. Dort gibt es einfache Übungshänge für Kinder, einen grossen Schneespielplatz, einen Zauberteppich sowie bunte Figuren und Zieleinfahrten für die ersten Slalomversuche. Wer Hunger hat, begibt sich ins Matti Familienrestaurant mit einem Indoor-Spielplatz gleich nebenan. *The Matti KidsArena is located on the sunny slope between Nätschen and Gütsch. There you'll find simple practice slopes for children, a large snowpark, a magic carpet as well as colourful figures and finish lines for the first attempts at slaloming. When hunger strikes, it's off to the Matti family restaurant with a indoor playground right next door.*

Kontakt | *Contact*
www.andermatt-sedrun-disentis.ch/familienparadies

BESUCH BERGBAUERNHOF | *VISIT AN ALPINE FARM*

Wie lebt man auf einer Alp? Welche Arbeiten werden täglich verrichtet und wie entstehen dabei unsere Lebensmittel? Bauer Christian zeigt es euch während eurem Besuch auf dem Bergbauernhof in der Göscheneralp. *How does living on an alp look like? What work is done on a daily basis and how is our food produced? Farmer Christian will show you during your visit of his alpine farm in Göscheneralp.*

Kontakt | *Contact*
Direktbuchungen auf Anfrage/*direct bookings on request*
+41 79 545 14 52
info@geissenparadies.ch
www.geissenparadies.ch

TIPP | *HINT*

Entdecke mit dem QR Code Skischulen in Andermatt.
Discover with the QR code the ski schools in Andermatt.

EISFELD
ICE RINK

In der Wintersaison 2023/2024 erwartet dich ein wahres Winterparadies, denn das Eisfeld wird auf stolze 30 x 60 Meter vergrössert. Mach dich bereit für unvergleichlichen Eis-Spass und starke Momente auf der erweiterten Eisbühne.

In the 2023/2024 season, a true winter paradise awaits you, as the ice rink will be enlarged to a proud 30 x 60 metres. Get ready for unparalleled ice fun and powerful moments on the expanded ice stage.

ÖFFNUNGSZEITEN *OPENING HOURS*

HAUPTSAISON | *MAIN SEASON*	**16.12.23 - 07.01.24 & 03.02. - 10.03.24**
Montag, Mittwoch bis Samstag	13.30 bis 18.00 Uhr
Sonntag	13.30 bis 17.00 Uhr
Dienstag	geschlossen
FEIERTAGE | *HOLIDAYS*	***24. & 25.12.2023***
	11.00 bis 16.00 Uhr (keine Hockey Night)
ZWISCHENSAISON | *MID-SEASON*	**08.01. - 02.02.2024 & ab 11.03.2024**
Mittwoch, Freitag & Samstag	13.30 bis 18.00 Uhr
Sonntag	13.30 bis 17.00 Uhr
Montag, Dienstag & Donnerstag	geschlossen
HOCKEY NIGHT	
Mittwoch	18.30 bis 20.00 Uhr
Sonntag	17.30 bis 19.00 Uhr

Buchbare Angebote und Preise zum Eisfeld. *Bookable offers and prices for the ice rink.*

KULTUR
CULTURE

FÜHRUNGEN | *GUIDED TOURS*

Die Themen der Führungen sind so vielfältig wie unsere Ferienregion: Dorfführungen in Andermatt, Hospental und Realp, Turmwächter-Tour in Hospental, Themenführungen zu Energie & Umwelt, Verkehrsgeschichte & Mobilität und Tourismusgeschichte. *The themes of our guided tours are as diverse as our Holiday Region: Guided village tours in Andermatt, Hospental and Realp, the Watch Tower tour in Hospental, guided tours about Energy & Environment, Traffic History & Mobility and History of Tourism.*

Kontakt | *Contact*
Tourist Information Andermatt
+41 41 888 71 00
info@andermatt.swiss
www.andermatt.swiss/buchbare-erlebnisse

TALMUSEUM URSERN | *VALLEY MUSEUM*

Warum wurde steinzeitliches Werkzeug aus einem Bergkristall in den Urner Bergen gefunden? Welche Rolle spielte der Tourismus in früheren Zeiten? Nach einem Besuch im Talmuseum kennst du die Antworten auf diese und weitere Fragen. *Why were stone age tools made of rock crystal found in the mountains of Uri? What role did tourism play in earlier times? After a visit to the valley museum you will know the answers to these and other questions.*

Kontakt | *Contact*
Auf Anfrage sind Führungen ausserhalb der Öffnungszeiten möglich/*guided tours are available on request outside the opening hours.* +41 41 887 06 24, talmuseum@gmx.ch, www.museum-ursern.ch

EIN TUNNEL ENTSTEHT | *A TUNNEL IS BEING BUILT*

Erfahre, wie das Bundesamt für Strassen ASTRA den zweiten Gotthardtunnel baut. Es erwarten dich spannende Informationen und unerwartete Erlebnisse. *Find out, how the Federal Roads Office is building the second Gotthardtunnel. Exciting informations and unexpected experiences await you.*

Kontakt | *Contact*
+41 77 530 08 84, info@gotthardnord.ch
www.gotthardtunnel.ch

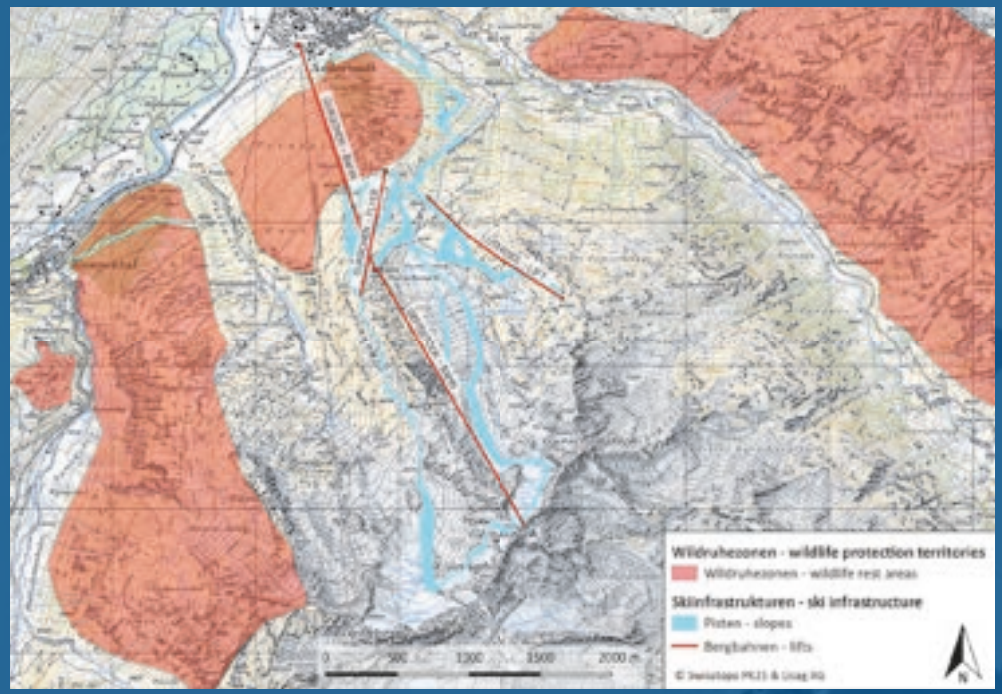

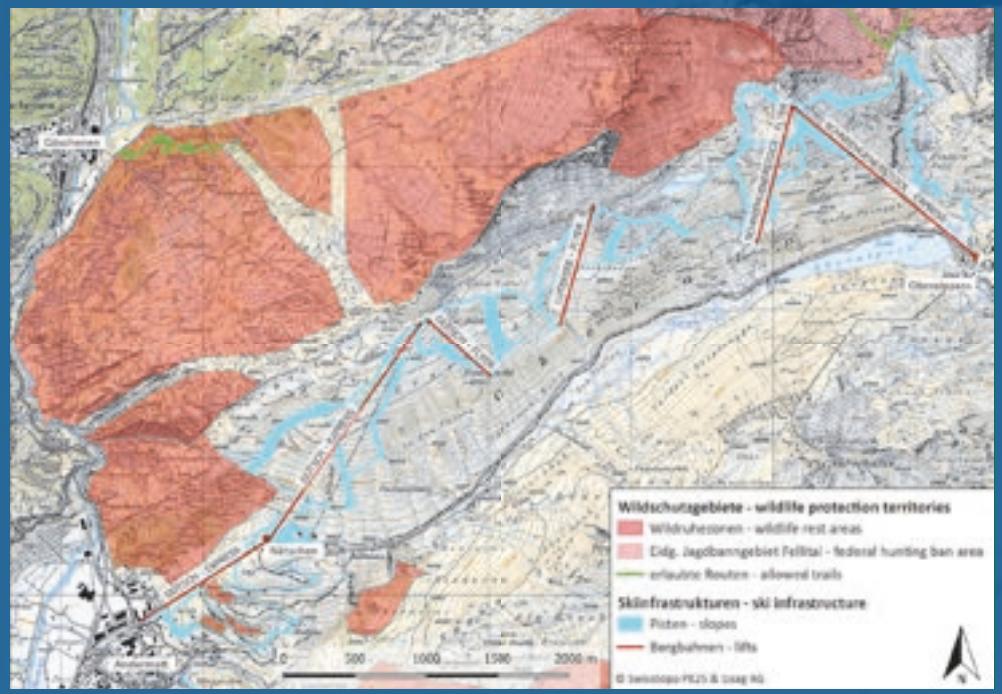

©PDF Kanton Uri & Andermatt Sedrun Sport AG

WILDRUHEZONE
WILDLIFE REST AREAS

1. DEZEMBER BIS 30. APRIL
1 DECEMBER TO 30 APRIL

Leise, versteckt und scheu leben Tiere neben den Pisten.

Der Winter ist für viele Tierarten hart. Sie müssen ihre Energiereserven gut einteilen. Störungen verursachen Stress, die Tiere flüchten und verbrauchen somit viel Energie. Darum gibt es im Urserntal Wildruhezonen und Wildschutzgebiete. In diesen Bereichen dürfen keine Wintersportaktivitäten ausgeübt werden.

Mit deiner Rücksichtnahme können die Tiere den Winter gut überstehen und du leistest einen wertvollen Beitrag zur Erhaltung der Wildtiere im Urserntal.

Animals live quietly, hidden and shy next to the pistes.

Winter is tough for many animal species - they have to manage their energy reserves well. Disturbances cause stress, the animals flee and use up a lot of energy. This is why there are wildlife rest areas and wildlife sanctuaries in the Ursern Valley. Winter sports activities are not permitted in these areas.

With your consideration, the animals can survive the winter well and you will be making a valuable contribution to the conservation of wildlife in the Ursern Valley.

Hier findest du mehr Informationen.
Here you can find more information.

KULINARIK
CULINARY ARTS

EISSTOCK-PAUSCHALE | *ALPINE CURLING PACKAGE*

Die Eisstockpauschale schafft starke Erlebnisse für Gruppen auf dem Eis. Nach ausgiebigen Eisstockschiessen laden das Restaurant Biselli zu einem Flammkuchen-Plausch oder die Sportsbar zu einem Burger-Plausch ein. *The Alpine Curling Package creates lasting experiences for groups on the ice. After an extensive curling session, you have the choice between enjoying a tarte flambée at the restaurant Biselli or a burger at the Sports Bar.*

Kontakt | *Contact*
Tourist Information Andermatt
+41 41 888 71 00, info@andermatt.swiss
www.andermatt.swiss/buchbare-erlebnisse

ENTDECKE UNSERE SIGNATURE DISHES | *CULINARY TREK ANDERMATT*

Die Restaurants im Wintersportgebiet Andermatt+ Sedrun+Disentis haben je ihre eigene Spezialität. Probiere unsere Klimalieblinge und erhalte für jedes einen digitalen Stempel. Mit einem vollen Sammelpass erhältst du ein tolles Geschenk. *The restaurants in the Andermatt+ Sedrun+Disentis winter sports region each have their own speciality. Try our climate favourites and receive a digital stamp for each one. With a full collector's pass you will receive a great gift.*

Kontakt | *Contact*
www.andermatt-sedrun-disentis.ch

FONDUE-BURG | *FONDUE-CASTLE*

Hier gibt's ein Fondue- und Raclette-Erlebnis in gemütlichen und rustikalen Räumen. Direkt unter dem historischen Turm von Hospental wird dir eines der Schweizer Nationalgerichte serviert. Genuss pur! *Here you can enjoy a fondue and raclette experience in cosy and stylish rooms. One of Switzerland's national dishes is served directly under the historic tower of Hospental. Pure indulgence!*

Kontakt | *Contact*
Fondue-Burg
+41 79 644 21 15
sacha.ercolani@gmail.com
www.fondue-burg.com

VOLLMONDTOUR REALP-ANDERMATT MIT FONDUE | *FULL MOON TOUR REALP-ANDERMATT WITH FONDUE*

Wir begleiten dich mit unseren Langlauflehrern. Bei einem Zwischenhalt im kleinsten Dorf der Schweiz wärmen wir uns bei einem Glühwein auf. Später geht es weiter durch die Nacht und die verschneite Landschaft nach Andermatt. Dort geniessen wir gemeinsam ein feines Fondue. *We accompany you with our cross-country skiing instructors. During a stopover in the smallest village in Switzerland, we warm up with a mulled wine. Later we continue through the night and the snow-covered landscape to Andermatt. There we enjoy a delicious fondue together.*

Kontakt | *Contact*
www.skischuleandermatt.ch

LICHT AUS, BERG AN! | *LIGHTS OUT, MOUNTAIN ON!*

Geniesse ein regionales Fondue im Nätschen oder ein exklusives Gourmet-Dinner im Restaurant Gütsch im Licht des Vollmondes. Zurück ins Tal geht es mit der Gondel (Gütsch - Andermatt). *Enjoy a regional fondue in the Nätschen or an exclusive gourmet dinner at the Gütsch restaurant under the light of the full moon. Return to the valley by cable car (Gütsch - Andermatt).*

Kontakt | *Contact*
www.andermatt-sedrun-disentis.ch

TIPP | *HINT*

RYYS UND BOOR. Das traditionelle Urner Gericht: Es wird heute noch überall gekocht und ist sehr beliebt. Eigentlich ist es eine Fastenspeise und wurde als solche schon Mitte des 18. Jahrhunderts in einem alten Kochbuch erwähnt. *RYYS AND BOOR. The most iconic dish in Uri: it is still cooked everywhere today and is very popular. It is actually a Lenten dish and was mentioned as such in an old cookbook in the middle of the 18th century.*

ABENTEUER
ADVENTURES

SCHNUPPERKURS BIATHLON | *BIATHLON TRIAL COURSE*

Konzentration, Präzision, Ausdauer und Kraft sind gefordert. Auf der Biathlonanlage in Realp trainieren regelmässig Schweizer Sportstars. Grund genug, die Faszination Biathlonsport selber zu erleben, oder? *Concentration, precision, stamina and strength are demanded. Swiss sport stars regularly train at the biathlon facility in Realp. Reason enough to experience the fascination of biathlon sport for yourself, isn't it?*

Kontakt | *Contact*
biathlonacademy-andermatt@gmx.ch

FATBIKE MIETE | *FATBIKE RENTAL*

Bei uns hast du die Möglichkeit, die Faszination des Fatbikens in deinem eigenen Tempo zu erleben. Miete unsere hochwertigen Fatbikes und E-Fatbikes beim Piazza Gottardo Store, deinem zuverlässigen Partner für Outdoor-Abenteuer. *With us, you have the opportunity to experience the fascination of fat biking at your own pace. Hire our high-quality fatbikes and e-fatbikes from the Piazza Gottardo Store, your reliable partner for outdoor adventures.*

Kontakt | *Contact*
Bikewelt Gisler GmbH
Piazza Gottardo
+41 41 888 70 60
erleben@bikeweltgisler.ch
www.bikewelterleben.ch

YOUR ADVENTURE IS OUR MISSION

Wage mit uns erste Schritte auf Tourenskiern, entdecke atemberaubende Freerideabfahrten oder geniesse eine Runde auf Schneeschuhen Wir begleiten dich auf deinem Andermatter Winterabenteuer! *Take your first steps on touring skis with us, discover breathtaking freeride descents or enjoy a trail on snowshoes. We accompany you on your Andermatt winter adventure!*

Kontakt | *Contact*
ANDERMATTERS / ZEMATTERS Alpine School
Piazza Gottardo Andermatt @ Imholz Sport
+41 41 511 22 29, info@andermatters.ch
www.andermatters.ch

GOLDFINGER SCHNEESCHUHTOUR | *GOLDFINGER SNOWSHOE TOUR*

Ab Realp geht's mit einem kundigen Guide auf Schneeschuhen entlang der Furkapassstrasse zur bekannten James Bond-Goldfingerkurve. Der krönende Abschluss der Tour ist ein wärmendes Getränk in einer Alphütte. *Walk with a local guide on snowshoes along the Furka Pass road to the famous «James Bond Goldfinger bend». The crowning conclusion of the tour is a warming drink in a mountain hut.*

Kontakt | *Contact Realp*
Bänz Simmen, +41 79 202 21 02
www.kiosk61.ch, kiosk@kiosk61.ch

LANGLAUF-KURSE | *CROSS-COUNTRY SKIING COURSE*

Anfänger, Wiedereinsteiger oder schon Fortgeschritten? Steve Gisler, Langlaufschule The Nordic House, bietet von Individualkursen und Firmenevents bis hin zu Eltern-Kids-Kurs und der Nordic Friday Academy für alle das Passende an. A *beginner, returning to or already advanced? Steve Gisler, cross-country skiing school The Nordic House, offers something for everyone, from individual courses and company events to parent-kids courses and the Nordic Friday Academy.*

Kontakt | *Contact*
Steve Events, +41 78 742 50 27
steve-events@bluewin.ch, www.steve-events.ch

LANGLAUF-REFRESHER & BEGINNER PACKAGE | *CROSS-COINTRY SKIING - BEGINNER-& REFRESHER PACKAGE*

Erfahrene Langläuferinnen und Langläufer können im Refresher die Technik auffrischen und verbessern. Im Beginner Package werden Anfänger langsam an den Langlaufsport herangeführt (inkl. Equipment und Loipenpass). *Experienced cross-country skiers can refresh and improve their technique with the Refresher Package. In the Beginner Package, beginners are slowly introduced to the sport of cross-country skiing (incl. rental equipment and track pass).*

Kontakt | *Contact*
Tourist Information Andermatt, +41 41 888 71 00
info@andermatt.swiss, www.andermatt.swiss/langlauf

SCHNEESCHUHTOUR ARNISEE | *SNOWSHOE TOUR ARNISEE*

Diese Tour führt uns entlang des malerischen Arnisees, über sanfte Hügel und durch verschneite Wälder und der genialen Aussicht auf die Berge sowie ins Tal. Zum Abschluss kosten wir ein feines Raclette am Lagerfeuer oder einen Apéro im Berggasthaus. *This tour takes us along the picturesque Lake Arni, over gentle hills and through snow-covered forests. Along the way, we enjoy the marvellous views of the mountains and the valley. At the end, we enjoy a delicious raclette around the campfire or an aperitif in the mountain inn.*

Kontakt | *Contact*
Die Wanderei, Philipp Rohrer
+41 76 516 94 30
info@diewanderei.ch
www.diewanderei.ch/arni-winter

EINSAMES WINTERERLEBNIS GÖSCHENERALPTAL | *LONELY WINTER EXPERIENCE GÖSCHENERALPTAL*

Wir lieben unser ruhiges und wildes Tal. Gerne nehmen wir Euch mit, weg vom Trubel, auf eine einsame Ski- oder Schneeschuhtour. Wir beraten euch gerne und passen die Touren individuell an euch an. *We love our quiet and wild valley. We are happy to take you away from the hustle and bustle on a solitary ski or snowshoe tour. We are happy to advise you and customise the tours to suit you.*

Kontakt | *Contact*
Wasserwelten Göschenen
+41 77 530 08 84
info@wasserwelten.ch
www.wasserwelten.ch

TIPP | *HINT*

Auch wenn die Sonne einmal Pause macht, sind spannenden Erlebnissen (fast) keine Grenzen gesetzt.
If the sun once in a while takes a break, there are still exciting experiences to enjoy.

EVENTS

WEIHNACHTSMARKT ANDERMATT
02.12.2023

Wenn es zwischen den historischen Häuserzeilen wieder herrlich duftet, verzaubert der Andermatter Weihnachtsmarkt in der Kirch- und Rössligasse Gross und Klein. *The Andermatt Christmas Market in the Kirch- and Rössligasse enchants young and old alike when the scent of Christmas wafts through the historic houses.*

ADVENTSFENSTER AUT
14.12.2023

Geniesse mit uns einen leckeren urchigen Adventsfenster-Apéro vor der Tourist Information. *Enjoy a tasty, traditional Advent window aperitif with us in front of the Tourist Information.*

VERVE FESTIVAL
09.12.2023

Das VERVE Technofestival zieht zahlreiche Festival-Fans nach Andermatt. Sie geniessen eine einmalige Atmosphäre im Urner Skigebiet umgeben von einer imposanten Bergkulisse. *The VERVE Technofestival attracts numerous festival fans to Andermatt. They enjoy a unique atmosphere surrounded by an impressive mountain backdrop in the Uri ski region.*

WEIHNACHTSORATORIUM - WEIHNACHTSKONZERT *26.12.2023*

Gemeinsam mit den Stimmen des Vokalensembles Voces Suaves bringt das Swiss Orchestra unter der Leitung von Lena-Lisa Wüstendörfer die festlichen Kantaten aus Bachs «Weihnachtsoratorium» zum erklingen. *Together with the voices of the vocal ensemble Voces Suaves, the Swiss Orchestra under the direction of Lena-Lisa Wüstendörfer will perform the festive cantatas from Bach's «Christmas Oratorio».*

VERVE DAYDANCE X NÄTSCHEN ARENA
10.12.2023 | 20.01., 17.02., 17.03., 06.04.2024

«VERVE Corner» Winter Day Dance mit elektronischer Musik findet einmal im Monat am Nätschen statt. *«VERVE Corner» Winter Day Dance with electronic music takes place once a month on the Nätschen.*

WINTER WONDERLAND @PIAZZA GOTTARDO *28.12.2023*

Erlebe den Winterzauber auf der Piazza Gottardo mit Markt, Essen und Musik. *Experience the magic of winter in the Piazza Gottardo with a market, food and music.*

EVENTS

MÄRLISTUNDE FÜR KINDER
28.12.2023

Zauberhafte Märchen und andere Überraschungen in der Evang.-ref. Talkirche Ursern. *Enchanting fairy tales and other surprises in the Evangelical-Ref. valley church in Ursern.*

INNERSCHWEIZER DOPPELPACK
28.12.2023

Zwei Ensembles der Innerschweizer Volksmusikszene sind beim Konzert in Andermatt zu erleben: Das «Duo Albin Brun & Kristina Brunner» mit Gast Evelyn Brunner und das «Trio Gabriel Nietlispach Pupato». *Two ensembles from the Central Swiss folk music scene can be experienced at the concert in Andermatt: The «Duo Albin Brun & Kristina Brunner» with guest Evelyn Brunner and the «Trio Gabriel Nietlispach Pupato».*

MOUNTAIN NEW YEAR'S EVE
31.12.2023

In Andermatt+Sedrun+Disentis hast du die Qual der Wahl, wie du das Jahr 2023 verabschieden und das neue Jahr willkommen heissen kannst. *In Andermatt+Sedrun+Disentis, you are spoilt for choice on how to say goodbye to 2023 and welcome in the New Year!*

JÄGER-LOTTO NEUJAHR
01.01.2024

Das neue Jahr startet mit vielen Chancen, um tolle Preise zu gewinnen am Jäger-Lotto im Bodenschulhaus in Andermatt. *The new year starts with many chances to win great prizes at the Jäger-Lotto in the Bodenschulhaus in Andermatt.*

alle Events | all events

www.andermatt.swiss

EUROPEAN OUTDOOR FILM TOUR – E.O.F.T. ANDERMATT 27.01.2023

Die Fotojournalistin, Sophie Planque, begibt sich mit ihrem Rad auf eine Reise von Alaska nach Feuerland: Ein bildgewaltiges Epos, das feinfühlig und intensiv den einzelnen Moment in den Mittelpunkt stellt. *The photojournalist, Sophie Planque, sets off on a journey from Alaska to Tierra del Fuego on her bike: a visually stunning epic that sensitively and intensively focuses on the individual moment.*

EVENTS

ROLANDO VILLAZÓN
17.02.2024

Der Startenor singt Highlights von Giuseppe Verdi, Gaetano Donizetti, Jules Massenet und anderen. Begleitet wird er dabei vom Swiss Orchestra. *The star tenor sings highlights by Giuseppe Verdi, Gaetano Donizetti, Jules Massenet and others. He will be accompanied by the Swiss Orchestra.*

SWISS ORCHESTRA WIND SOLOISTS
18.02.2024

Zehn Bläser-SolistInnen des Swiss Orchestra spielen Beethovens 1. Sinfonie sowie Werke von Gounod und Raff. Exklusive Premiere: «Souvenir d'Andermatt» des Flötisten Frederic Sánchez. *Ten wind soloists from the Swiss Orchestra play Beethoven's 1st Symphony as well as works by Gounod and Raff. Exclusive premiere: «Souvenir d'Andermatt» by flautist Frederic Sánchez.*

REISEN MIT DER FAMILIE MOZART
31.03.2024

Mit den Schauspielern Timo Schlüssel und Peter Zimmermann unternimmt das Swiss Orchestra eine spannende Reise mit der Familie Mozart: eine Einführung in die klassische Musik für die ganze Familie. *With the actors Timo Schlüssel and Peter Zimmermann, the Swiss Orchestra undertakes an exciting journey with the Mozart family: an introduction to classical music for the whole family.*

OSTERBRUNCH MATTI
31.03.2024

Im Familienrestaurant Matti kann sich die ganze Familie am 31. März 2024 bei einem leckeren Brunch kulinarisch verwöhnen lassen. Für die jüngsten Gäste steht ein Spezialprogramm an – um 12 Uhr können sie sich zusammen mit Snowli auf eine aufregende Osternestli-Suche begeben. *At the Matti family restaurant, the whole family can indulge in culinary delights over a delicious brunch on 31 March 2024. There is a special programme for the youngest guests - at 12 noon they can join Snowli on an exciting Easter nest hunt.*

OSTEREIERSUCHE IM DORF
01.04.2024

Liebe Kinder aufgepasst: Am Ostermontag, 1. April 2024, findet die grosse Ostereiersuche statt. Verschiedene Eier finden und eine Überraschung erhalten. Ausserdem steht eine Fotostation bereit, um den besonderen Moment festzuhalten. Molly und wir freuen uns auf viele suchende Kinder bis und mit 10 Jahre. *Attention children: The big Easter egg hunt will take place on Easter Monday, 1 April 2024. Find different eggs and receive a surprise. There will also be a photo station to capture the special moment. Molly and we look forward to seeing lots of children up to and including the age of 10 looking for eggs.*

Konzerte Andermatt Music

www.andermattmusic.ch

WANDER HIGHLIGHTS | *HIKING HIGHLIGHTS*

Andermatt - Hospental - Realp

Schwierigkeit | *Difficulty:* mittel | *medium*
Länge | *Length: 9.4 km*
Dauer | *Duration: 2:27 h*
Aufstieg | *Ascent: 111 m*
Abstieg | *Descent: 9 m*
Höchster Punkt | *Highest point: 1539 m*
Niedrigster Punkt | *Lowest point: 1.430 m*

Der Winterwanderweg zwischen Andermatt und Realp erlaubt es, das ganze Urserntal zu Fuss zu erkunden. *The winter hiking trail between Andermatt and Realp allows you to explore the entire Ursern Valley on foot.*

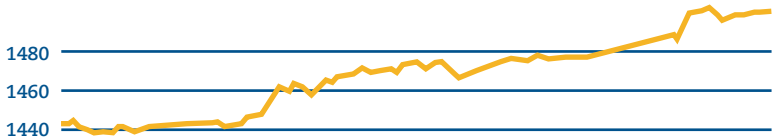

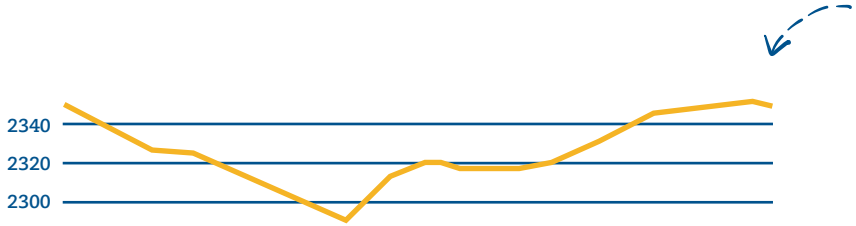

Panoramarundweg Gütsch | *Gütsch panoramic circular trail*

Schwierigkeit | *Difficulty:* mittel | *medium*
Länge | *Length:* 1.8 km
Dauer | *Duration:* 01:00 h
Aufstieg | *Ascent:* 100 m
Abstieg | *Descent:* 78 m
Höchster Punkt | *Highest point:* 2366 m
Niedrigster Punkt | *Lowest point:* 2288 m

Der Panoramarundweg Gütsch ist eine Tour mit wenig Steigung und fabelhafter Aussicht. *The Gütsch panoramic circular trail is a tour with little ascent and fabulous views.*

Rund um den Arnisee | *Around the Arnisee*

Schwierigkeit | *Difficulty:* leicht | *easy*
Länge | *Length:* 2 km
Dauer: | *Duration* 00.30 h
Aufstieg | *Ascent:* 21 m
Abstieg | *Descent:* 21 m
Höchster Punkt | *Highest point:* 1379 m
Niedrigster Punkt | *Lowest point:* 1360 m

Die Luftseilbahnen Intschi-Arnisee und Amsteg-Arnisee bringen Winterwanderer innerhalb weniger Minuten in eine wunderschöne alpine Welt auf 1368 m ü. M. *The Intschi-Arnisee and Amsteg-Arnisee cable cars take winter hikers to a wonderful alpine world at 1368 m above sea level in just a few minutes.*

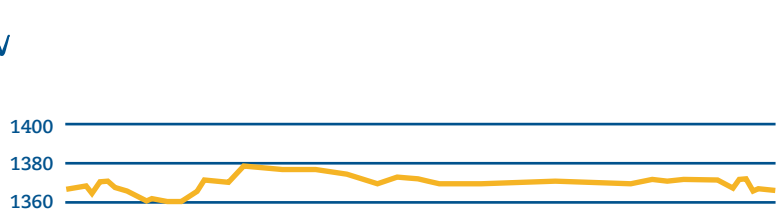

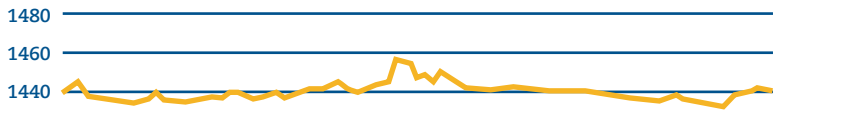

Talboden Andermatt-Marcht | *Valley floor Andermatt-Marcht*

Schwierigkeit | *Difficulty:* leicht | *easy*
Länge | *Length:* 5.4 km
Dauer | *Duration:* 01:30 h
Aufstieg | *Ascent:* 51 m
Abstieg | *Descent:* 51 m
Höchster Punkt | *Highest point:* 1454 m
Niedrigster Punkt | *Lowest point:* 1431 m

Der Winterwanderweg von Andermatt in die Marcht eignet sich bestens für Spaziergänger: Er ist flach, kurz und sonnig. *The winter hiking trail from Andermatt to Marcht is ideal for walkers: it is flat, short and sunny.*

SOMMER

Acht starke Gründe, deinen Sommer in der Ferienregion Andermatt zu planen. *Eight convincing reasons to plan your summer in the Andermatt Holiday Region.*

FASZINIERDENDE WANDERUNGEN
FASCINATING HIKES

ACHT ALPENPÄSSE
EIGHT ALPINE PASSES

SPANNENDE GESCHICHTEN
EXCITING STORIES

GÄSTEKARTE UND ASD-PASS
GUEST CARD AND ASD-PASS

KÖSTLICHE KULIRANIK
DELICIOUS CULINARY

16 BERGHÜTTEN
16 MOUNTAIN HUTS

WASSERSCHLOSS
MOATED CASTLE

FAMILIENANGEBOTE
FAMILY OFFERS

www.andermatt.swiss

Urner Kantonalbank

VICTORINOX

EWG Gotthardenergie

ANDERMATT SEDRUN DISENTIS

/ st.gotthard

LUZERN
DIE STADT. DER SEE. DIE BERGE.

UNWTO World Tourism Organization | BEST TOURISM VILLAGES by UNWTO

myclimate

Swiss tainable engaged

2023