Hotel Kaiserin Augusta

Carl-August-Allee 17
99423 Weimar

Tel: +49 (0) 3643 2340
Fax: +49 (0) 3643 234444

reservierung@hotel-kaiserin-augusta.de
www.hotel-kaiserin-augusta.de

Informationen für Gäste mit kognitiven Beeinträchtigungen

Die Informationen zur Barrierefreiheit wurden am 18. Oktober 2019 erhoben.

Fotos zur Einrichtung

Hotel Kaiserin Augusta vom Bahnhof gesehen

Formulare ohne Teilbereiche

Rezeption im Foyer

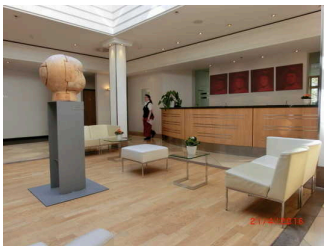

Rezeption

Der Schalter/Tresen/die Kasse ist von der Eingangstür aus direkt sichtbar.

Technische Hilfsmittel

Name des Aufzugs: Aufzug ab Tiefgarage

Die Bestätigung des Notrufs erfolgt akustisch, z.B. Gegensprechanlage.

Name des Aufzugs: Aufzug ab Erdgeschoss

Die Bestätigung des Notrufs erfolgt akustisch, z.B. Gegensprechanlage.

Es erfolgt keine Bestätigung des Notrufs.

Es werden Hilfsmittel angeboten.

Rollstuhl Rollator Andere Hilfsmittel

Andere angebotene Hilfsmittel: Hilfsmittel können über Sanitätshaus bezogen werden

Anmerkungen für den Gast: Bei Feueralarm werden gehörlose oder schwerhörige Gäste vom Personal persönlich benachrichtigt.

Hoteleigener Parkplatz - Tiefgarage

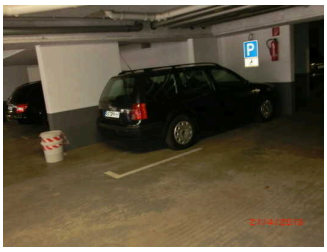

Behindertenparkplatz
in der Tiefgarage

Es ist ein allgemeiner Parkplatz vorhanden.

Es gibt 1 Stellplatz/-plätze für Menschen mit Behinderung.

Der Stellplatz / die Stellplätze für Menschen mit Behinderung ist / sind gekennzeichnet.

Stellplatzbreite: 350 cm.

Stellplatzlänge: 500 cm.

Entfernung des Stellplatzes für Menschen mit Behinderung zum Eingangsbereich: 30 m.

Anmerkungen für den Gast: Es befinden sich auch Parkplätze außerhalb der Tiefgarage - jedoch keine Behindertenparkplätze.

Bushaltestelle am Bahnhof

Weimar
Hauptbahnhof mit
Bushaltestellen

Digitale und
aktustische
Information

Entfernung der Haltestelle für Menschen mit Behinderung zum Eingangsbereich: 100 m.

Es sind keine schriftlichen Haltestelleninformationen vorhanden.

Akustische Haltestelleninformationen sind vorhanden.

Die Haltestelle ist bildhaft gekennzeichnet.

Die verschiedenen Verkehrslinien sind nicht farblich unterschiedlich gekennzeichnet.

Die verschiedenen Verkehrslinien sind nicht durch Symbole unterschiedlich gekennzeichnet.

Anmerkungen für den Gast: Linien 1 bis 9 sind mit Zahlen durchnummeriert.

Speiseraum am Foyer anschließend ohne Tür

Blick in den Frühstücksraum

Speisekarte

Es ist keine Speisekarte mit Bildern vorhanden und die Speisen werden nicht sichtbar präsentiert.

Sanitärraum vorhanden: Behinderten-WC im Erdgeschoss

Schlafraum

Assistenz-Zimmer- Nr. 328

Zimmertür

Blick ins Assistenzzimmer

Zimmertyp: Doppelzimmer

Es ist eine Verbindungstür zu einem weiteren Zimmer vorhanden.

Eine Visitenkarte mit Anschrift und Telefonnummer des Hotels/der Ferienwohnung liegt an der Rezeption sichtbar aus. Eine Visitenkarte mit Anschrift und Telefonnummer des Hotels/der Ferienwohnung liegt im Schlafraum sichtbar aus.

Der Schlafraum und der Zimmerschlüssel/die Zimmerkarte sind weder mit der gleichen Farbmarkierung noch mit bildhaftem Symbol gekennzeichnet.

Der Weg zum Schlafraum ist nicht mit der gleichen Farbmarkierung und/oder bildhaftem Symbol und unterbrechungsfrei gekennzeichnet.

Zimmer-Nr. 328

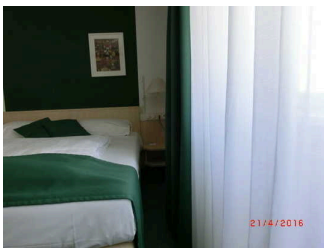

Bewegungsfläche rechts neben dem Bett

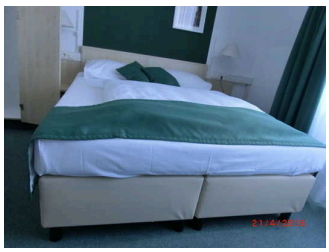

Blick auf das Doppelbett

Zimmertür

Niedrige Kleiderstange

Zimmertyp: Doppelzimmer

Es ist eine Verbindungstür zu einem weiteren Zimmer vorhanden.

Eine Visitenkarte mit Anschrift und Telefonnummer des Hotels/der Ferienwohnung liegt an der Rezeption sichtbar aus. Eine Visitenkarte mit Anschrift und Telefonnummer des Hotels/der Ferienwohnung liegt im Schlafraum sichtbar aus.

Der Schlafraum und der Zimmerschlüssel/die Zimmerkarte sind weder mit der gleichen Farbmarkierung noch mit bildhaftem Symbol gekennzeichnet.

Der Weg zum Schlafraum ist nicht mit der gleichen Farbmarkierung und/oder bildhaftem Symbol und unterbrechungsfrei gekennzeichnet.

Seminarraum Wilhelm Tell

Weg zu den Seminar- und Tagungsräumen

Sanitärraum vorhanden: Behinderten-WC im Erdgeschoss

Anmerkungen für den Gast: Weitere Tagungs- und Seminarräume im Erdgeschoss: Wallenstein, Don Carlos, Erlkönig, Faust 1, Faust 2

Bad zum Assistenzzimmer

Waschbecken

Tür

Toilette und Dusche

Es ist kein Alarmauslöser (Schnur, Knopf) vorhanden.

Anmerkungen für den Gast: Sehr enges Bad.

Raum

Salon Helene

Sanitärraum vorhanden: Behinderten-WC im Erdgeschoss

Anmerkungen für den Gast: 10 Tische sind unterfahrbar.

Salon Herder

Sanitärraum vorhanden: Behinderten-WC im Erdgeschoss

Anmerkungen für den Gast: Flexible Bestuhlung.

Salon Wieland

Sanitärraum vorhanden: Behinderten-WC im Erdgeschoss

Anmerkungen für den Gast: Flexible Bestuhlung.

Raucherlounge

Sanitärraum vorhanden: Behinderten-WC im Erdgeschoss

Haupteingang

Eingangstüren

Haupteingang

Name und Logo des Betriebes/der Einrichtung sind von außen klar erkennbar.

Anmerkungen für den Gast: Alternativer Zugang ohne steile Rampe über die Tiefgarage zum Aufzug.

Behinderten-WC im Erdgeschoss

Tür zur Toilette

Behinderten-WC im Erdgeschoss

Blick in den Sanitärraum

Die Toilette gehört zu: Salon Wieland, Salon Herder, Seminarraum Wilhelm Tell, Salon Helene, Raucherlounge, Speiseraum am Foyer anschließend ohne Tür

Weg außen

Tiefgarage mit Weg vom Parkplatz

Umlaufschranke

Parkplatz und Tiefgarage

Über den Weg sind zu erreichen: Tiefgarage ebener Eingang, Haupteingang

Das Ziel des Weges ist nicht in Sichtweite, es gibt kein unterbrechungsfreies Wegeleitsystem und die Wegezeichen sind nicht in ständig sichtbarem Abstand.

Weg zum Haupteingang des Hotels

Weg vorm Hotel

Über den Weg sind zu erreichen: Haupteingang

Das Ziel des Weges ist in Sichtweite.

Anmerkungen für den Gast: Kleinpflaster. Um das Hotel keine abgesenkten Bordsteinkanten.

Aufzug

Aufzug ab Erdgeschoss in die 3. Etage

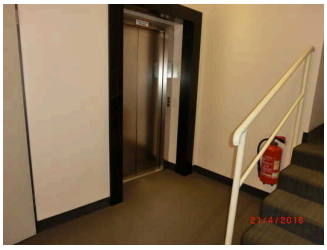

Aufzugstür

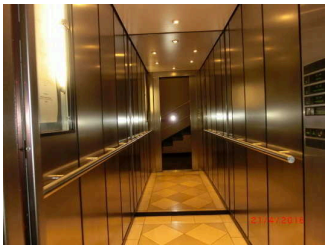

Aufzugskabine

Die Bedienelemente bzw. die Beschilderung sind weder bildhaft noch (im Falle eines entsprechenden Leitsystems) farblich gekennzeichnet.

Aufzug ab Tiefgarage in alle Etagen des Hotels

Aufzugstür

Bedienelemente

Aufzugskabine

Die Bedienelemente bzw. die Beschilderung sind weder bildhaft noch (im Falle eines entsprechenden Leitsystems) farblich gekennzeichnet.

Anmerkungen für den Gast: Der Aufzug hat zwei Türen - man kann vorwärts hinein und wieder heraus fahren.

Flur/Weg/Gang innen

Tiefgarage mit Weg zum Aufzug

Tür zur Tiefgarage

Über den Flur / Weg / Durchgang sind zu erreichen: Tiefgarage ebener Eingang

Länge (Flur/Weg/Gang): 6 m

Das Ziel ist in Sichtweite

Weg vom Foyer zu den Tagungs- und Seminarräumen

Weg vom Foyer zu
den Tagungsräumen

Über den Flur / Weg / Durchgang sind zu erreichen: Seminarraum Wilhelm Tell, Behinderten-WC im Erdgeschoss

Länge (Flur/Weg/Gang): 15 m

Weder ist das „Ziel“ des Weges in Sichtweite, noch ist ein unterbrechungsfreies Wegeleitsystem vorhanden, noch sind Wegezeichen in ständig sichtbarem Abstand vorhanden.

Weg von der Rezeption zur Behindertentoilette

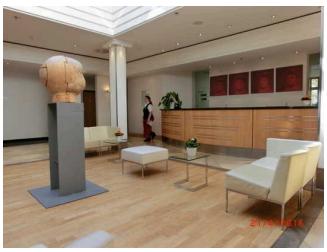

Foyer mit Rezeption

Über den Flur / Weg / Durchgang sind zu erreichen: Salon Wieland, Salon Herder, Bar im Foyer, Seminarraum Wilhelm Tell, Salon Helene, Raucherlounge, Behinderten-WC im Erdgeschoss, Speiseraum am Foyer anschließend ohne Tür

Länge (Flur/Weg/Gang): 6 m

Das Ziel ist in Sichtweite

Weg zur Raucherlounge

Weg zu Aufzug und Raucherlounge

Über den Flur / Weg / Durchgang sind zu erreichen: Raucherlounge, Behinderten-WC im Erdgeschoss

Länge (Flur/Weg/Gang): 4 m

Weder ist das „Ziel“ des Weges in Sichtweite, noch ist ein unterbrechungsfreies Wegeleitsystem vorhanden, noch sind Wegezeichen in ständig sichtbarem Abstand vorhanden.

Flure auf den Zimmeretagen

Flure auf den Zimmeretagen

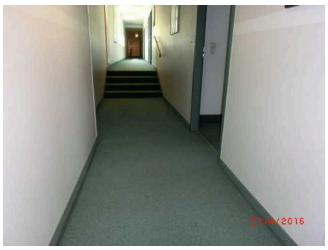

Flure zu den Zwischenetagen

Über den Flur / Weg / Durchgang sind zu erreichen: Assistenz-Zimmer- Nr. 328, Zimmer-Nr. 328

Länge (Flur/Weg/Gang): 10 m

Weder ist das „Ziel“ des Weges in Sichtweite, noch ist ein unterbrechungsfreies Wegeleitsystem vorhanden, noch sind Wegezeichen in ständig sichtbarem Abstand vorhanden.

Weg zu den Aufzügen, zur Bar, zum Speiseraum und zum Salon Helene

Weg zur Bar und Salon Helene

Weg zum Aufzug ab Rezeption

Über den Flur / Weg / Durchgang sind zu erreichen: Haupteingang, Behinderten-WC im Erdgeschoss, Speiseraum am Foyer anschließend ohne Tür, Salon Wieland, Salon Herder, Bar im Foyer, Assistenz-Zimmer- Nr. 328, Seminarraum Wilhelm Tell, Salon Helene, Raucherlounge, Zimmer-Nr. 328

Länge (Flur/Weg/Gang): 150 m

Weder ist das „Ziel“ des Weges in Sichtweite, noch ist ein unterbrechungsfreies Wegeleitsystem vorhanden, noch sind Wegezeichen in ständig sichtbarem Abstand vorhanden.