Hotel Kaiserin Augusta

Carl-August-Allee 17
99423 Weimar

Tel: +49 (0) 3643 2340
Fax: +49 (0) 3643 234444

reservierung@hotel-kaiserin-augusta.de
www.hotel-kaiserin-augusta.de

Informationen für Gäste mit Gehbehinderung

Die Informationen zur Barrierefreiheit wurden am 18. Oktober 2019 erhoben.

Fotos zur Einrichtung

Hotel Kaiserin Augusta vom Bahnhof gesehen

Formulare ohne Teilbereiche

Rezeption im Foyer

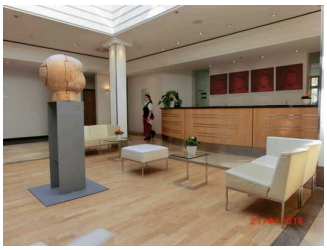

Rezeption

Bewegungsfläche vor dem Schalter/Tresen/der Kasse - Breite: 500 cm.

Bewegungsfläche vor dem Schalter/Tresen/der Kasse - Tiefe: 135 cm.

Der Schalter/Tresen/die Kasse ist an der höchsten Stelle 117 cm hoch.

Der Schalter/Tresen/die Kasse ist an der niedrigsten Stelle 117 cm hoch.

Es ist eine andere, gleichwertige Kommunikationsmöglichkeit im Sitzen vorhanden.

Technische Hilfsmittel

Name des Aufzugs: Aufzug ab Tiefgarage

Die Bestätigung des Notrufs erfolgt akustisch, z.B. Gegensprechanlage.

Name des Aufzugs: Aufzug ab Erdgeschoss

Die Bestätigung des Notrufs erfolgt akustisch, z.B. Gegensprechanlage.

Es erfolgt keine Bestätigung des Notrufs.

Es werden Hilfsmittel angeboten.

Rollstuhl Rollator Andere Hilfsmittel

Andere angebotene Hilfsmittel: Hilfsmittel können über Sanitätshaus bezogen werden

Anmerkungen für den Gast: Bei Feueralarm werden gehörlose oder schwerhörige Gäste vom Personal persönlich benachrichtigt.

Hoteleigener Parkplatz - Tiefgarage

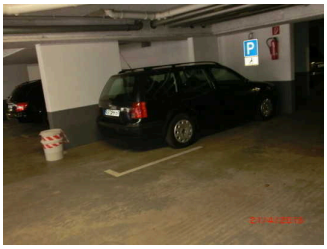

Behindertenparkplatz
in der Tiefgarage

Es ist ein allgemeiner Parkplatz vorhanden.

Es gibt 1 Stellplatz/-plätze für Menschen mit Behinderung.

Der Stellplatz / die Stellplätze für Menschen mit Behinderung ist / sind gekennzeichnet.

Stellplatzbreite: 350 cm.

Stellplatzlänge: 500 cm.

Der Parkplatz ist von der Oberflächenbeschaffenheit her erschütterungsarm und leicht begeh- und befahrbar (z.B. Asphalt, engfugige Platten, etc.).

Entfernung des Stellplatzes für Menschen mit Behinderung zum Eingangsbereich: 30 m.

Anmerkungen für den Gast: Es befinden sich auch Parkplätze außerhalb der Tiefgarage - jedoch keine Behindertenparkplätze.

Bushaltestelle am Bahnhof

Weimar Hauptbahnhof mit Bushaltestellen

Digitale und aktustische Information

Entfernung der Haltestelle für Menschen mit Behinderung zum Eingangsbereich: 100 m.

Breite der Bewegungsfläche entlang des Bahn-/Bussteigs/Schiffsanlegers: 150 cm.

Es sind Sitzgelegenheiten vorhanden.

Angebotene Hilfsmittel zum Ein- und Ausstieg: Plattformlifte auf Bussteig.

Es sind keine schriftlichen Haltestelleninformationen vorhanden.

Anmerkungen für den Gast: Linien 1 bis 9 sind mit Zahlen durchnummeriert.

Speiseraum

Bar im Foyer

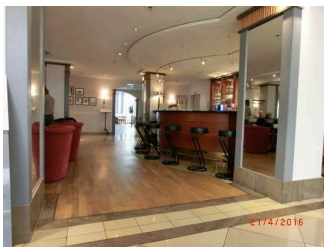

Bar im Foyer

Auf folgende zu nutzende Wege wird hingewiesen: Weg von der Rezeption zur Behindertentoilette, Weg zu den Aufzügen, zur Bar, zum Speiseraum und zum Salon Helene

Schmalste Durchgangsbreite im Raum: 150 cm.

Speiseraum am Foyer anschließend ohne Tür

Blick in den Frühstücksraum

Auf folgende zu nutzende Wege wird hingewiesen: Weg zu den Aufzügen, zur Bar, zum Speiseraum und zum Salon Helene

Schmalste Durchgangsbreite im Raum: 150 cm.

Sanitärraum vorhanden: Behinderten-WC im Erdgeschoss

Schlafraum

Assistenz-Zimmer- Nr. 328

Zimmertür

Blick ins Assistenzzimmer

Zugang zum Schlafraum über: Aufzug ab Erdgeschoss in die 3. Etage, Treppenhaus ab Tiefgarage in alle Etagen des Hotels, Aufzug ab Tiefgarage in alle Etagen des Hotels

Auf folgende zu nutzende Wege wird hingewiesen: Flure auf den Zimmeretagen, Weg zu den Aufzügen, zur Bar, zum Speiseraum und zum Salon Helene

Tür zum Schlafraum

Die Tür ist keine Karussell- oder Rotationstür.

Maximale lichte Breite des Durchgangs: 82 cm

Art der Tür / des Durchgangs: Einflügel

Die Tür wird mit eigenem Kraftaufwand geöffnet.

Kleinere Bewegungsfläche vor/hinter der Tür - Breite: 145 cm.

Kleinere Bewegungsfläche vor/hinter der Tür - Tiefe: 160 cm.

Höhe der Türschwelle: 0 cm.

Zimmertyp: Doppelzimmer

Es ist eine Verbindungstür zu einem weiteren Zimmer vorhanden.

Größte Bewegungsfläche im Raum zum Drehen und Wenden mit Gehhilfen bzw. Rollstühlen - Breite: 140 cm.

Größte Bewegungsfläche im Raum zum Drehen und Wenden mit Gehhilfen bzw. Rollstühlen - Tiefe: 140 cm.

Schmalster Durchgang im Schlafraum: 100 cm.

Bewegungsfläche rechts neben dem Bett - Breite: 140 cm.

Bewegungsfläche links neben dem Bett - Tiefe: 170 cm.

Bewegungsfläche links neben dem Bett - Breite: 55 cm.

Bewegungsfläche rechts neben dem Bett - Tiefe: 160 cm.

Maximale Höhe der Matratze: 60 cm.

Breite des Bettes: 164 cm.

Sanitärraum vorhanden: Bad zum Assistenzzimmer

Zimmer-Nr. 328

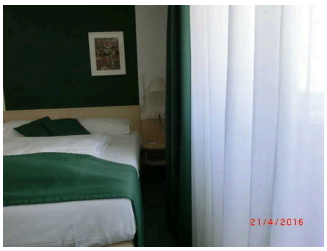

Bewegungsfläche rechts neben dem Bett

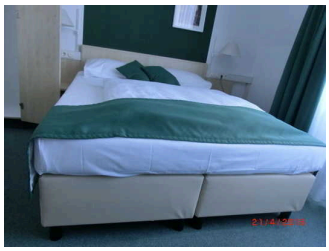

Blick auf das Doppelbett

Zimmertür

Niedrige Kleiderstange

Zugang zum Schlafraum über: Rampe am Haupteingang, Aufzug ab Erdgeschoss in die 3. Etage, Treppenhaus ab Tiefgarage in alle Etagen des Hotels, Aufzug ab Tiefgarage in alle Etagen des Hotels

Auf folgende zu nutzende Wege wird hingewiesen: Weg zum Haupteingang des Hotels, Tiefgarage mit Weg vom Parkplatz, Flure auf den Zimmeretagen, Weg zu den Aufzügen, zur Bar, zum Speiseraum und zum Salon Helene

Tür zum Schlafraum

Die Tür ist keine Karussell- oder Rotationstür.

Maximale lichte Breite des Durchgangs: 92 cm

Art der Tür / des Durchgangs: Einflügel

Die Tür wird mit eigenem Kraftaufwand geöffnet.

Kleinere Bewegungsfläche vor/hinter der Tür - Breite: 70 cm.

Kleinere Bewegungsfläche vor/hinter der Tür - Tiefe: 117 cm.

Höhe der Türschwelle: 0 cm.

Zimmertyp: Doppelzimmer

Es ist eine Verbindungstür zu einem weiteren Zimmer vorhanden.

Größte Bewegungsfläche im Raum zum Drehen und Wenden mit Gehhilfen bzw. Rollstühlen - Breite: 300 cm.

Größte Bewegungsfläche im Raum zum Drehen und Wenden mit Gehhilfen bzw. Rollstühlen - Tiefe: 165 cm.

Schmalster Durchgang im Schlafraum: 88 cm.

Bewegungsfläche rechts neben dem Bett - Breite: 60 cm.

Bewegungsfläche links neben dem Bett - Tiefe: 150 cm.

Bewegungsfläche links neben dem Bett - Breite: 140 cm.

Bewegungsfläche rechts neben dem Bett - Tiefe: 170 cm.

Maximale Höhe der Matratze: 60 cm.

Breite des Bettes: 164 cm.

Sanitärraum vorhanden: Bad im Zimmer 328

Seminarraum Wilhelm Tell

Weg zu den Seminar- und Tagungsräumen

Auf folgende zu nutzende Wege wird hingewiesen: Weg vom Foyer zu den Tagungs- und Seminarräumen, Weg von der Rezeption zur Behindertentoilette, Weg zu den Aufzügen, zur Bar, zum Speiseraum und zum Salon Helene

Tür zum Ausstellungsraum

Die Tür ist keine Karussell- oder Rotationstür.

Maximale lichte Breite des Durchgangs: 190 cm

Art der Tür / des Durchgangs: Zweiflügel

Die Tür wird mit eigenem Kraftaufwand geöffnet.

Kleinere Bewegungsfläche vor/hinter der Tür - Breite: 200 cm.

Kleinere Bewegungsfläche vor/hinter der Tür - Tiefe: 200 cm.

Höhe der Türschwelle: 0 cm.

Schmalste Durchgangsbreite des Raumes: 95 cm.

Sanitärraum vorhanden: Behinderten-WC im Erdgeschoss

Anmerkungen für den Gast: Weitere Tagungs- und Seminarräume im Erdgeschoss: Wallenstein, Don Carlos, Erlkönig, Faust 1, Faust 2

Sanitärraum

Bad im Zimmer 328

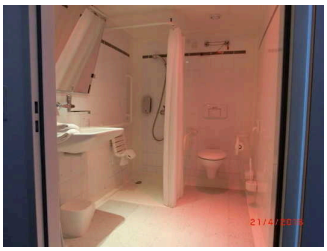

Blick ins Badezimmer

Der Sanitärraum gehört zu: Zimmer-Nr. 328

Tür zum Sanitärraum

Die Tür ist keine Karussell- oder Rotationstür.

Maximale lichte Breite des Durchgangs: 92 cm

Art der Tür / des Durchgangs: Einflügel

Die Tür wird mit eigenem Kraftaufwand geöffnet.

Kleinere Bewegungsfläche vor/hinter der Tür - Breite: 147 cm.

Kleinere Bewegungsfläche vor/hinter der Tür - Tiefe: 200 cm.

Höhe der Türschwelle: 1,5 cm.

Die Tür öffnet nach außen.

WC

Tiefe der WC-Schüssel: 54 cm.

Bewegungsfläche links neben dem WC - Breite: 92 cm.

Bewegungsfläche rechts neben dem WC - Breite: 30 cm.

Bewegungsfläche links neben dem WC - Tiefe: 54 cm.

Bewegungsfläche rechts neben dem WC - Tiefe: 54 cm.

Bewegungsfläche vor dem WC - Breite: 127 cm.

Bewegungsfläche vor dem WC - Tiefe: 185 cm.

Höhe des Toilettensitzes: 51 cm.

Es sind Haltegriffe linksseitig am WC vorhanden.

Es sind Haltegriffe rechtsseitig am WC vorhanden.

Waschbecken

Bewegungsfläche vor dem Waschbecken - Breite: 145 cm.

Bewegungsfläche vor dem Waschbecken - Tiefe: 127 cm.

Dusche

Höhe der Oberkante Duschwanne zum angrenzenden Bodenbereich: 1 cm.

Bewegungsfläche in der Dusche - Breite: 72 cm.

Bewegungsfläche in der Dusche - Tiefe: 77 cm.

Es ist ein Duschsitz vorhanden oder kann bei Bedarf bereitgestellt werden (fest installiert, klappbar, einhängbar oder mobil und stabil).

Es sind Haltegriffe in der Dusche vorhanden.

Die Haltegriffe sind waagerecht.

Höhe der waagerechten Haltegriffe: 88 cm.

Bad zum Assistenzzimmer

Waschbecken

Tür

Toilette und Dusche

Der Sanitärraum gehört zu: Assistenz-Zimmer- Nr. 328

Tür zum Sanitärraum

Die Tür ist keine Karussell- oder Rotationstür.

Maximale lichte Breite des Durchgangs: 55 cm

Art der Tür / des Durchgangs: Einflügel

Die Tür wird mit eigenem Kraftaufwand geöffnet.

Kleinere Bewegungsfläche vor/hinter der Tür - Breite: 140 cm.

Kleinere Bewegungsfläche vor/hinter der Tür - Tiefe: 140 cm.

Höhe der Türschwelle: 1 cm.

Die Tür öffnet nach außen.

Es ist kein Alarmauslöser (Schnur, Knopf) vorhanden.

Anmerkungen für den Gast: Sehr enges Bad.

Raum

Salon Helene

Auf folgende zu nutzende Wege wird hingewiesen: Weg von der Rezeption zur Behindertentoilette, Weg zu den Aufzügen, zur Bar, zum Speiseraum und zum Salon Helene

Tür

Die Tür ist keine Karussell- oder Rotationstür.

Maximale lichte Breite des Durchgangs: 92 cm

Art der Tür / des Durchgangs: Einflügel

Die Tür wird mit eigenem Kraftaufwand geöffnet.

Kleinere Bewegungsfläche vor/hinter der Tür - Breite: 140 cm.

Kleinere Bewegungsfläche vor/hinter der Tür - Tiefe: 140 cm.

Höhe der Türschwelle: 0 cm.

Größe des Raumes - Breite: 6 m.

Größe des Raumes - Tiefe: 12 m.

Schmalste Durchgangsbreite des Raumes: 92 cm.

Es sind Sitzgelegenheiten vorhanden.

Sanitärraum vorhanden: Behinderten-WC im Erdgeschoss

Anmerkungen für den Gast: 10 Tische sind unterfahrbar.

Salon Herder

Auf folgende zu nutzende Wege wird hingewiesen: Weg von der Rezeption zur Behindertentoilette, Weg zu den Aufzügen, zur Bar, zum Speiseraum und zum Salon Helene

Tür

Die Tür ist keine Karussell- oder Rotationstür.

Maximale lichte Breite des Durchgangs: 92 cm

Art der Tür / des Durchgangs: Einflügel

Die Tür wird mit eigenem Kraftaufwand geöffnet.

Kleinere Bewegungsfläche vor/hinter der Tür - Breite: 150 cm.

Kleinere Bewegungsfläche vor/hinter der Tür - Tiefe: 300 cm.

Höhe der Türschwelle: 2 cm.

Größe des Raumes - Breite: 5 m.

Größe des Raumes - Tiefe: 6 m.

Schmalste Durchgangsbreite des Raumes: 92 cm.

Es sind Sitzgelegenheiten vorhanden.

Sanitärraum vorhanden: Behinderten-WC im Erdgeschoss

Anmerkungen für den Gast: Flexible Bestuhlung.

Salon Wieland

Auf folgende zu nutzende Wege wird hingewiesen: Weg von der Rezeption zur Behindertentoilette, Weg zu den Aufzügen, zur Bar, zum Speiseraum und zum Salon Helene

Tür

Die Tür ist keine Karussell- oder Rotationstür.

Maximale lichte Breite des Durchgangs: 88 cm

Art der Tür / des Durchgangs: Einflügel

Die Tür wird mit eigenem Kraftaufwand geöffnet.

Kleinere Bewegungsfläche vor/hinter der Tür - Breite: 500 cm.

Kleinere Bewegungsfläche vor/hinter der Tür - Tiefe: 600 cm.

Höhe der Türschwelle: 0 cm.

Größe des Raumes - Breite: 7 m.

Größe des Raumes - Tiefe: 8 m.

Schmalste Durchgangsbreite des Raumes: 88 cm.

Es sind Sitzgelegenheiten vorhanden.

Sanitärraum vorhanden: Behinderten-WC im Erdgeschoss

Anmerkungen für den Gast: Flexible Bestuhlung.

Raucherlounge

Auf folgende zu nutzende Wege wird hingewiesen: Weg von der Rezeption zur Behindertentoilette, Weg zur Raucherlounge, Weg zu den Aufzügen, zur Bar, zum Speiseraum und zum Salon Helene

Tür

Die Tür ist keine Karussell- oder Rotationstür.

Maximale lichte Breite des Durchgangs: 162 cm

Art der Tür / des Durchgangs: Zweiflügel

Die Tür wird mit eigenem Kraftaufwand geöffnet.

Kleinere Bewegungsfläche vor/hinter der Tür - Breite: 200 cm.

Kleinere Bewegungsfläche vor/hinter der Tür - Tiefe: 200 cm.

Höhe der Türschwelle: 1,5 cm.

Größe des Raumes - Breite: 3 m.

Größe des Raumes - Tiefe: 4 m.

Schmalste Durchgangsbreite des Raumes: 85 cm.

Es sind Sitzgelegenheiten vorhanden.

Sanitärraum vorhanden: Behinderten-WC im Erdgeschoss

Eingangsbereich

Tiefgarage ebener Eingang

Eingang über Tiefgarage

Auf folgende zu nutzende Wege wird hingewiesen: Tiefgarage mit Weg vom Parkplatz, Tiefgarage mit Weg zum Aufzug

Eingangstür

Die Tür ist keine Karussell- oder Rotationstür.

Maximale lichte Breite des Durchgangs: 300 cm

Art der Tür / des Durchgangs: Sonstige

Die Tür wird ohne eigenen Kraftaufwand (Drücker, Lichtschranke, Bewegungsmelder etc.) geöffnet.

Kleinere Bewegungsfläche vor/hinter der Tür - Breite: 200 cm.

Kleinere Bewegungsfläche vor/hinter der Tür - Tiefe: 200 cm.

Höhe der Türschwelle: 0 cm.

Haupteingang

Eingangstüren

Haupteingang

Zugang zum Eingangsbereich über: Stufen am Haupteingang, Rampe am Haupteingang, Aufzug ab Tiefgarage in alle Etagen des Hotels

Auf folgende zu nutzende Wege wird hingewiesen: Weg zum Haupteingang des Hotels, Tiefgarage mit Weg vom Parkplatz, Tiefgarage mit Weg zum Aufzug

Eingangstür

Die Tür ist keine Karussell- oder Rotationstür.

Maximale lichte Breite des Durchgangs: 170 cm

Art der Tür / des Durchgangs: Zweiflügel

Die Tür wird ohne eigenen Kraftaufwand (Drücker, Lichtschranke, Bewegungsmelder etc.) geöffnet.

Kleinere Bewegungsfläche vor/hinter der Tür - Breite: 380 cm.

Kleinere Bewegungsfläche vor/hinter der Tür - Tiefe: 500 cm.

Höhe der Türschwelle: 0 cm.

Anmerkungen für den Gast: Alternativer Zugang ohne steile Rampe über die Tiefgarage zum Aufzug.

Behinderten-WC im Erdgeschoss

Tür zur Toilette

Behinderten-WC im Erdgeschoss

Blick in den Sanitärraum

Die Toilette gehört zu: Salon Wieland, Salon Herder, Seminarraum Wilhelm Tell, Salon Helene, Raucherlounge, Speiseraum am Foyer anschließend ohne Tür

Auf folgende zu nutzende Wege wird hingewiesen: Weg von der Rezeption zur Behindertentoilette, Weg zur Raucherlounge, Weg vom Foyer zu den Tagungs- und Seminarräumen, Weg zu den Aufzügen, zur Bar, zum Speiseraum und zum Salon Helene

Die Tür ist keine Karussell- oder Rotationstür.

Maximale lichte Breite des Durchgangs: 80 cm

Art der Tür / des Durchgangs: Einflügel

Die Tür wird mit eigenem Kraftaufwand geöffnet.

Kleinere Bewegungsfläche vor/hinter der Tür - Breite: 600 cm.

Kleinere Bewegungsfläche vor/hinter der Tür - Tiefe: 130 cm.

Höhe der Türschwelle: 0 cm.

Die WC-Tür ist ohne Schlüssel zu öffnen.

WC

Es ist ein Unisex-WC (Damen/Herren).

Es gibt ein öffentliches WC, welches mit max. einer Stufe erreichbar ist und eine Türbreite von mindestens 70 cm aufweist.

Es ist ein WC für Menschen mit Behinderung vorhanden.

Tiefe der WC-Schüssel: 57 cm.

Die Bewegungsfläche links vom WC ist 29 cm breit.

Die Bewegungsfläche rechts vom WC ist 86 cm breit.

Die Bewegungsfläche links vom WC ist 57 cm tief.

Die Bewegungsfläche rechts vom WC ist 57 cm tief.

Die Bewegungsfläche vor dem WC ist 110 cm breit.

Die Bewegungsfläche vor dem WC ist 140 cm tief.

Der Toilettensitz ist 48 cm hoch. (ohne Deckel gemessen)

Es gibt links vom WC Haltegriffe.

Es gibt rechts vom WC Haltegriffe.

Waschbecken

Die Bewegungsfläche vor dem Waschbecken ist 110 cm breit.

Die Bewegungsfläche vor dem Waschbecken ist 140 cm tief.

Weg außen

Tiefgarage mit Weg vom Parkplatz

Umlaufschranke

Parkplatz und Tiefgarage

Über den Weg sind zu erreichen: Tiefgarage ebener Eingang, Haupteingang

Breite des Weges: 300 cm

Länge des Weges: 6 m

Der Weg ist von der Oberflächenbeschaffenheit her erschütterungsarm und leicht begeh- und befahrbar (z.B. Asphalt, engfugige Platten, etc.).

Es sind Umlaufschranken vorhanden.

Breite der Bewegungsfläche zwischen den Schranken: 350 cm

Tiefe der Bewegungsfläche zwischen den Schranken: 350 cm

Maximale Längsneigung des Weges: 3 %

Maximale Längsneigung über eine Strecke von 6 m.

Es sind keine Stufen im Wegeverlauf vorhanden.

Es sind keine Sitzgelegenheiten vorhanden.

Weg zum Haupteingang des Hotels

Weg vorm Hotel

Über den Weg sind zu erreichen: Haupteingang

Der Weg führt über: Stufen am Haupteingang, Rampe am Haupteingang

Breite des Weges: 160 cm

Länge des Weges: 10 m

Der Weg ist von der Oberflächenbeschaffenheit her nicht erschütterungsarm und leicht begeh- und befahrbar (z.B. Asphalt, engfugige Platten, etc.).

Maximale Längsneigung des Weges: 3 %

Maximale Längsneigung über eine Strecke von 10 m.

Es sind keine Stufen im Wegeverlauf vorhanden.

Es sind keine Sitzgelegenheiten vorhanden.

Anmerkungen für den Gast: Kleinpflaster. Um das Hotel keine abgesenkten Bordsteinkanten.

Tür

Tür ab Tiefgarage in Richtung Aufzug

Tür zum Aufzug

Die Tür gehört zu: Tiefgarage mit Weg zum Aufzug

Die Tür ist keine Karussell- oder Rotationstür.

Maximale lichte Breite des Durchgangs: 90 cm

Art der Tür / des Durchgangs: Einflügel

Die Tür wird mit eigenem Kraftaufwand geöffnet.

Kleinere Bewegungsfläche vor/hinter der Tür - Breite: 195 cm.

Kleinere Bewegungsfläche vor/hinter der Tür - Tiefe: 500 cm.

Höhe der Türschwelle: 0 cm.

Türen zum Treppenhaus auf jeder Etage

Tür zum Treppenhaus

Die Tür gehört zu: Flure auf den Zimmeretagen

Die Tür ist keine Karussell- oder Rotationstür.

Maximale lichte Breite des Durchgangs: 92 cm

Art der Tür / des Durchgangs: Einflügel

Die Tür wird mit eigenem Kraftaufwand geöffnet.

Kleinere Bewegungsfläche vor/hinter der Tür - Breite: 400 cm.

Kleinere Bewegungsfläche vor/hinter der Tür - Tiefe: 166 cm.

Höhe der Türschwelle: 0 cm.

Aufzug

Aufzug ab Erdgeschoss in die 3. Etage

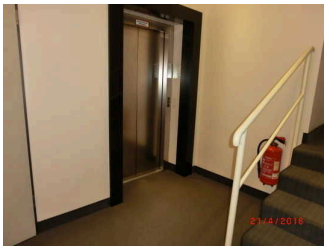

Aufzugstür

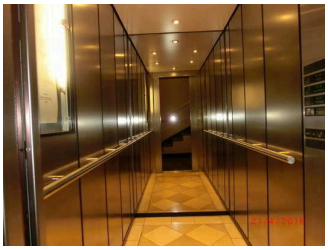

Aufzugskabine

Über den Aufzug sind zu erreichen: Zimmer-Nr. 328, Assistenz-Zimmer- Nr. 328, Weg zu den Aufzügen, zur Bar, zum Speiseraum und zum Salon Helene

Breite der Bewegungsfläche vor dem Einstieg: 130 cm

Tiefe der Bewegungsfläche vor dem Einstieg: 130 cm

Lichte Durchgangsbreite der Aufzugtür: 90 cm

Kabinengröße innen - Breite: 96 cm

Kabinengröße innen - Tiefe: 210 cm

Breite der Bewegungsfläche beim Ausstieg: 130 cm

Tiefe der Bewegungsfläche beim Ausstieg: 130 cm

Die Bedienelemente sind nicht auf einem horizontalen Bedientableau angeordnet.

Aufzug ab Tiefgarage in alle Etagen des Hotels

Aufzugstür

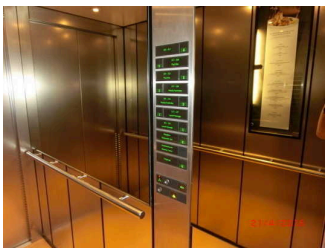

Bedienelemente

Aufzugskabine

Über den Aufzug sind zu erreichen: Tiefgarage mit Weg zum Aufzug, Zimmer-Nr. 328, Assistenz-Zimmer- Nr. 328, Weg zu den Aufzügen, zur Bar, zum Speiseraum und zum Salon Helene

Breite der Bewegungsfläche vor dem Einstieg: 200 cm

Tiefe der Bewegungsfläche vor dem Einstieg: 200 cm

Lichte Durchgangsbreite der Aufzugtür: 90 cm

Kabinengröße innen - Breite: 96 cm

Kabinengröße innen - Tiefe: 210 cm

Breite der Bewegungsfläche beim Ausstieg: 200 cm

Tiefe der Bewegungsfläche beim Ausstieg: 200 cm

Die Bedienelemente sind nicht auf einem horizontalen Bedientableau angeordnet.

Anmerkungen für den Gast: Der Aufzug hat zwei Türen - man kann vorwärts hinein und wieder heraus fahren.

Rampe am Haupteingang

Über die Rampe sind zu erreichen: Haupteingang

Maximale Längsneigung der Rampe: 18 %

Geringste nutzbare Laufbreite: 80 cm

Länge des längsten Rampenlaufs: 2,50 m

Es gibt keinen Handlauf.

Es sind keine Handläufe vorhanden.

Die Breite der Bewegungsfläche vor der Rampe ist: 120 cm

Die Tiefe der Bewegungsfläche vor der Rampe ist: 120 cm

Die Breite der Bewegungsfläche nach dem Ende der Rampe ist: 120 cm

Die Tiefe der Bewegungsfläche nach dem Ende der Rampe ist: 120 cm

Alternative zur Rampe: Stufen am Haupteingang

Anmerkungen für den Gast: Alternativer Zugang ins Hotel über die Tiefgarage und den Aufzug.

Schwelle/Stufe/Treppe

Stufen am Haupteingang

Über die Schwelle / Stufe / Treppe sind zu erreichen: Haupteingang

Vorhandene Schwellen/Stufen: 3

Höhe der Schwelle/Stufe: 13 cm

Die Treppe hat keine geraden Läufe.

Die Treppe hat keinen Handlauf.

Alternative zur Schwelle / Stufe / Treppe: Rampe am Haupteingang

Treppenhaus ab Tiefgarage in alle Etagen des Hotels

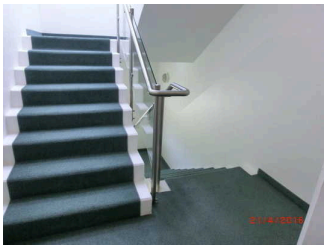

Treppenhaus

Über die Schwelle / Stufe / Treppe sind zu erreichen: Tiefgarage ebener Eingang, Tiefgarage mit Weg zum Aufzug, Zimmer-Nr. 328, Assistenz-Zimmer- Nr. 328, Weg zu den Aufzügen, zur Bar, zum Speiseraum und zum Salon Helene

Vorhandene Schwellen/Stufen: 8

Höhe der Schwelle/Stufe: 17 cm

Die Treppe hat gerade Läufe.

Die Treppe hat einen einseitigen Handlauf.

Alternative zur Schwelle / Stufe / Treppe: Aufzug ab Tiefgarage in alle Etagen des Hotels

Treppe zum Zwischengeschoss auf den Zimmeretagen

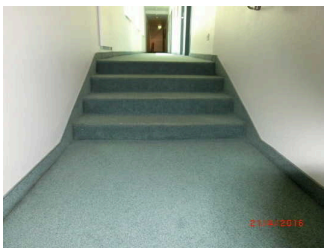

Treppe zum Zwischengeschoss

Vorhandene Schwellen/Stufen: 4

Höhe der Schwelle/Stufe: 15 cm

Die Treppe hat gerade Läufe.

Die Treppe hat keinen Handlauf.

Flur/Weg/Gang innen

Tiefgarage mit Weg zum Aufzug

Tür zur Tiefgarage

Über den Flur / Weg / Durchgang sind zu erreichen: Tiefgarage ebener Eingang

Der Flur / Weg / Durchgang führt über: Treppenhaus ab Tiefgarage in alle Etagen des Hotels, Aufzug ab Tiefgarage in alle Etagen des Hotels

Länge (Flur/Weg/Gang): 6 m

Mindestbreite des Flurs/Weges/Ganges: 195 cm

Kein Durchgang vorhanden.

Es sind keine Stufen im Wegeverlauf vorhanden.

Auf folgende zu nutzende Türen wird hingewiesen: Tür ab Tiefgarage in Richtung Aufzug

Weg vom Foyer zu den Tagungs- und Seminarräumen

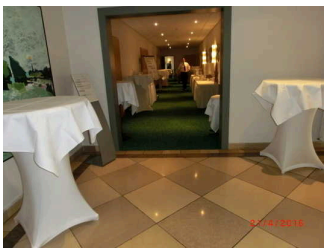

Weg vom Foyer zu
den Tagungsräumen

Über den Flur / Weg / Durchgang sind zu erreichen: Seminarraum Wilhelm Tell, Behinderten-WC im Erdgeschoss

Länge (Flur/Weg/Gang): 15 m

Mindestbreite des Flurs/Weges/Ganges: 200 cm

Durchgang vorhanden und mindestens 88 cm breit.

Es sind keine Stufen im Wegeverlauf vorhanden.

Weg von der Rezeption zur Behindertentoilette

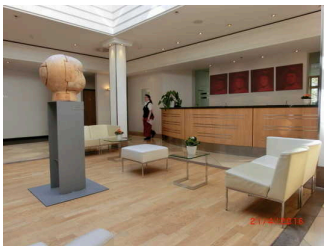

Foyer mit Rezeption

Über den Flur / Weg / Durchgang sind zu erreichen: Salon Wieland, Salon Herder, Bar im Foyer, Seminarraum Wilhelm Tell, Salon Helene, Raucherlounge, Behinderten-WC im Erdgeschoss, Speiseraum am Foyer anschließend ohne Tür

Länge (Flur/Weg/Gang): 6 m

Mindestbreite des Flurs/Weges/Ganges: 135 cm

Kein Durchgang vorhanden.

Es sind keine Stufen im Wegeverlauf vorhanden.

Weg zur Raucherlounge

Weg zu Aufzug und Raucherlounge

Über den Flur / Weg / Durchgang sind zu erreichen: Raucherlounge, Behinderten-WC im Erdgeschoss

Länge (Flur/Weg/Gang): 4 m

Mindestbreite des Flurs/Weges/Ganges: 130 cm

Durchgang vorhanden und mindestens 88 cm breit.

Es sind keine Stufen im Wegeverlauf vorhanden.

Flure auf den Zimmeretagen

Flure auf den Zimmeretagen

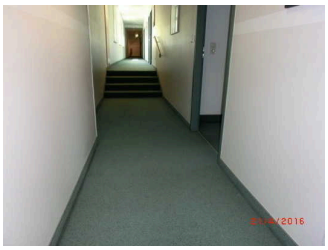

Flure zu den Zwischenetagen

Über den Flur / Weg / Durchgang sind zu erreichen: Assistenz-Zimmer- Nr. 328, Zimmer-Nr. 328

Länge (Flur/Weg/Gang): 10 m

Mindestbreite des Flurs/Weges/Ganges: 166 cm

Kein Durchgang vorhanden.

Es sind keine Stufen im Wegeverlauf vorhanden.

Auf folgende zu nutzende Türen wird hingewiesen: Türen zum Treppenhaus auf jeder Etage

Weg zu den Aufzügen, zur Bar, zum Speiseraum und zum Salon Helene

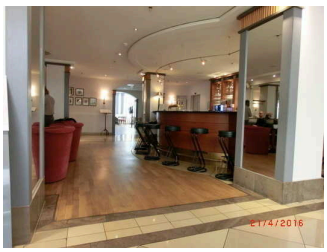

Weg zur Bar und Salon Helene

Weg zum Aufzug ab Rezeption

Über den Flur / Weg / Durchgang sind zu erreichen: Haupteingang, Behinderten-WC im Erdgeschoss, Speiseraum am Foyer anschließend ohne Tür, Salon Wieland, Salon Herder, Bar im Foyer, Assistenz-Zimmer- Nr. 328, Seminarraum Wilhelm Tell, Salon Helene, Raucherlounge, Zimmer-Nr. 328

Der Flur / Weg / Durchgang führt über: Aufzug ab Erdgeschoss in die 3. Etage, Treppenhaus ab Tiefgarage in alle Etagen des Hotels, Aufzug ab Tiefgarage in alle Etagen des Hotels

Länge (Flur/Weg/Gang): 150 m

Mindestbreite des Flurs/Weges/Ganges: 300 cm

Kein Durchgang vorhanden.

Es sind keine Stufen im Wegeverlauf vorhanden.