Hotel Kaiserin Augusta

Carl-August-Allee 17
99423 Weimar

Tel: +49 (0) 3643 2340
Fax: +49 (0) 3643 234444

reservierung@hotel-kaiserin-augusta.de
www.hotel-kaiserin-augusta.de

Informationen für Menschen mit Hörbehinderung und gehörlose Menschen

Die Informationen zur Barrierefreiheit wurden am 18. Oktober 2019 erhoben.

Fotos zur Einrichtung

Hotel Kaiserin Augusta vom Bahnhof gesehen

Formulare ohne Teilbereiche

Rezeption im Foyer

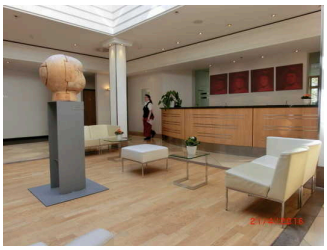

Rezeption

Technische Hilfsmittel

Es gibt einen Alarm.

Es gibt keinen optisch deutlich wahrnehmbaren Alarm.

Name des Aufzugs: Aufzug ab Tiefgarage

Die Bestätigung des Notrufs erfolgt akustisch, z.B. Gegensprechanlage.

Name des Aufzugs: Aufzug ab Erdgeschoss

Die Bestätigung des Notrufs erfolgt akustisch, z.B. Gegensprechanlage.

Es erfolgt keine Bestätigung des Notrufs.

Es gibt keine induktive Höranlage am Schalter/Tresen/an der Rezeption.

In weiteren (Tagungs-) Räumen ist keine induktive Höranlage vorhanden.

Es werden Hilfsmittel angeboten.

Rollstuhl Rollator Andere Hilfsmittel

Andere angebotene Hilfsmittel: Hilfsmittel können über Sanitätshaus bezogen werden

Es wird W-LAN angeboten.

Anmerkungen für den Gast: Bei Feueralarm werden gehörlose oder schwerhörige Gäste vom Personal persönlich benachrichtigt.

Hoteleigener Parkplatz - Tiefgarage

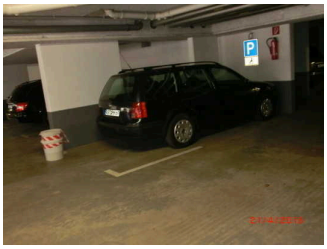

Behindertenparkplatz
in der Tiefgarage

Es ist ein allgemeiner Parkplatz vorhanden.

Es gibt 1 Stellplatz/-plätze für Menschen mit Behinderung.

Der Stellplatz / die Stellplätze für Menschen mit Behinderung ist / sind gekennzeichnet.

Stellplatzbreite: 350 cm.

Stellplatzlänge: 500 cm.

Entfernung des Stellplatzes für Menschen mit Behinderung zum Eingangsbereich: 30 m.

Anmerkungen für den Gast: Es befinden sich auch Parkplätze außerhalb der Tiefgarage - jedoch keine Behindertenparkplätze.

Bushaltestelle am Bahnhof

Weimar
Hauptbahnhof mit
Bushaltestellen

Digitale und
aktustische
Information

Entfernung der Haltestelle für Menschen mit Behinderung zum Eingangsbereich: 100 m.

Es sind keine schriftlichen Haltestelleninformationen vorhanden.

Anmerkungen für den Gast: Linien 1 bis 9 sind mit Zahlen durchnummeriert.

Speiseraum

Bar im Foyer

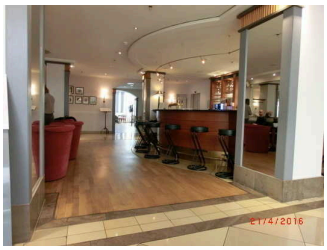

Bar im Foyer

Es gibt keine Tische mit heller und blendfreier Beleuchtung.

Es sind keine Tische vorhanden, an denen keine Lampen stehen oder hängen, die das Gesichtsfeld bzw. den Blickkontakt stören.

Es gibt Sitzbereiche mit geringen Umgebungsgeräuschen (z.B. Sitzecke, separater Raum).

Anzahl: ca. 3 Tisch/Tische.

Speiseraum am Foyer anschließend ohne Tür

Blick in den
Frühstücksraum

Es gibt Tische mit heller und blendfreier Beleuchtung.

Anzahl: ca. 20 Tisch/Tische.

Es sind Tische vorhanden, an denen keine Lampen stehen oder hängen, die das Gesichtsfeld bzw. den Blickkontakt stören.

Anzahl: ca. 50 Tisch/Tische.

Es gibt Sitzbereiche mit geringen Umgebungsgeräuschen (z.B. Sitzecke, separater Raum).

Anzahl: ca. 20 Tisch/Tische.

Sanitärraum vorhanden: Behinderten-WC im Erdgeschoss

Schlafraum

Assistenz-Zimmer- Nr. 328

Zimmertür

Blick ins Assistenzzimmer

Zimmertyp: Doppelzimmer

Es ist eine Verbindungstür zu einem weiteren Zimmer vorhanden.

Es ist mindestens eine frei verfügbare Steckdose in der Nähe des Bettes vorhanden.

Das Klingeln oder Anklopfen an die Zimmertür wird nicht durch ein Blinksignal angezeigt, welches in allen Räumen wahrgenommen werden kann.

Zimmer-Nr. 328

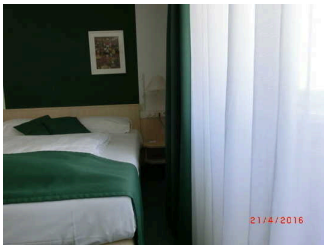

Bewegungsfläche rechts neben dem Bett

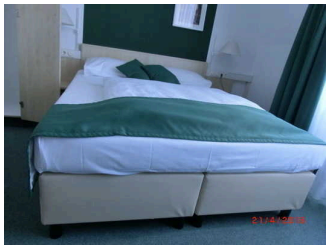

Blick auf das Doppelbett

Zimmertür

Niedrige Kleiderstange

Zimmertyp: Doppelzimmer

Es ist eine Verbindungstür zu einem weiteren Zimmer vorhanden.

Es ist mindestens eine frei verfügbare Steckdose in der Nähe des Bettes vorhanden.

Das Klingeln oder Anklopfen an die Zimmertür wird nicht durch ein Blinksignal angezeigt, welches in allen Räumen wahrgenommen werden kann.

Seminarraum Wilhelm Tell

Weg zu den Seminar- und Tagungsräumen

Sanitärraum vorhanden: Behinderten-WC im Erdgeschoss

Anmerkungen für den Gast: Weitere Tagungs- und Seminarräume im Erdgeschoss: Wallenstein, Don Carlos, Erlkönig, Faust 1, Faust 2

Bad zum Assistenzzimmer

Waschbecken

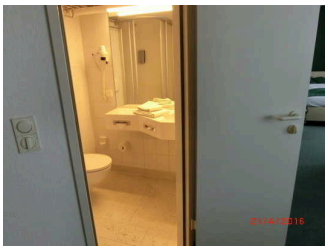

Tür

Toilette und Dusche

Anmerkungen für den Gast: Sehr enges Bad.

Raum

Salon Helene

Sanitärraum vorhanden: Behinderten-WC im Erdgeschoss

Anmerkungen für den Gast: 10 Tische sind unterfahrbar.

Salon Herder

Sanitärraum vorhanden: Behinderten-WC im Erdgeschoss

Anmerkungen für den Gast: Flexible Bestuhlung.

Salon Wieland

Sanitärraum vorhanden: Behinderten-WC im Erdgeschoss

Anmerkungen für den Gast: Flexible Bestuhlung.

Raucherlounge

Sanitärraum vorhanden: Behinderten-WC im Erdgeschoss

Haupteingang

Eingangstüren

Haupteingang

Anmerkungen für den Gast: Alternativer Zugang ohne steile Rampe über die Tiefgarage zum Aufzug.

Behinderten-WC im Erdgeschoss

Tür zur Toilette

Behinderten-WC im Erdgeschoss

Blick in den Sanitärraum

Die Toilette gehört zu: Salon Wieland, Salon Herder, Seminarraum Wilhelm Tell, Salon Helene, Raucherlounge, Speiseraum am Foyer anschließend ohne Tür

Aufzug

Aufzug ab Erdgeschoss in die 3. Etage

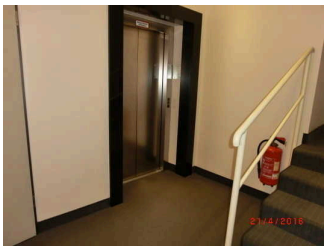

Aufzugstür

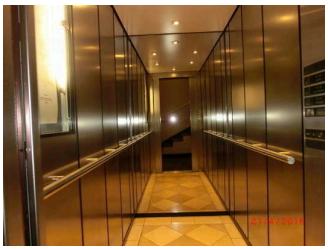

Aufzugskabine

Über den Aufzug sind zu erreichen: Zimmer-Nr. 328, Assistenz-Zimmer- Nr. 328, Weg zu den Aufzügen, zur Bar, zum Speiseraum und zum Salon Helene

Ein abgehender Notruf im Aufzug wird akustisch bestätigt.

Alternative zum Aufzug: Treppenhaus ab Tiefgarage in alle Etagen des Hotels

Aufzug ab Tiefgarage in alle Etagen des Hotels

Aufzugstür

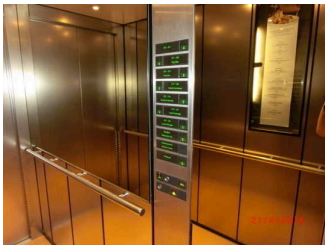

Bedienelemente

Aufzugskabine

Über den Aufzug sind zu erreichen: Tiefgarage mit Weg zum Aufzug, Zimmer-Nr. 328, Assistenz-Zimmer- Nr. 328, Weg zu den Aufzügen, zur Bar, zum Speiseraum und zum Salon Helene

Ein abgehender Notruf im Aufzug wird akustisch bestätigt.

Alternative zum Aufzug: Treppenhaus ab Tiefgarage in alle Etagen des Hotels

Anmerkungen für den Gast: Der Aufzug hat zwei Türen - man kann vorwärts hinein und wieder heraus fahren.