Reisen für Alle

Gefördert durch:
Bundesministerium für Wirtschaft und Energie
aufgrund eines Beschlusses des Deutschen Bundestages

Radisson Blu Hotel Erfurt

Juri-Gagarin-Ring 127
99084 Erfurt

Tel: +49 361 55100
Fax: +49 361 5510210

info@radisson-erfurt.com
www.radissonblu.com www.Radisson-Erfurt.de

Informationen für Gäste mit kognitiven Beeinträchtigungen

Die Informationen zur Barrierefreiheit wurden am 5. September 2018 im Rahmen des Systems "Reisen für Alle" erhoben und sind geprüft.

Fotos zur Einrichtung

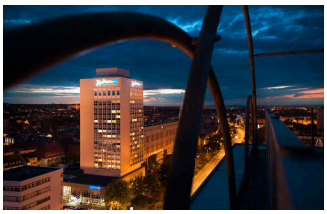

Radisson Blu Hotel Erfurt

©Sylvia Engel

Parkplatz

Parkplatz

Parkplatz für Menschen mit Behinderungen am Hotel

©Sylvia Engel

Weitere Stellplätze

Einfahrt zum Parkplatz

Weitere Parkplätze neben dem Hotel

Es ist ein Parkplatz vorhanden.

Haupteingang

Eingangsbereich Haupteingang

Eingangsbereich Haupteingang

Eingangstür Haupteingang

Name bzw. Logo des Betriebes/der Einrichtung sind von außen klar erkennbar.

Anmerkungen für den Gast: Steigung im Eingangsbereich von bis zu 10% über 3 Meter

Weg zum Haupteingang

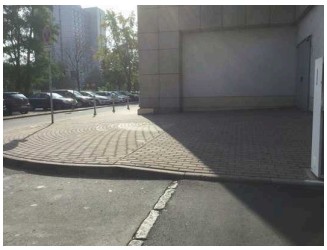

Übergang vom Parkplatz

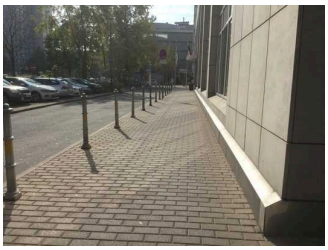

Weg zum Eingang

Das Ziel des Weges ist in Sichtweite.

Nebeneingang Krämpferstraße

Nebeneingang Krämpferstraße

Nebeneingang

Name bzw. Logo des Betriebes/der Einrichtung sind von außen klar erkennbar.

Weg zum Nebeneingang

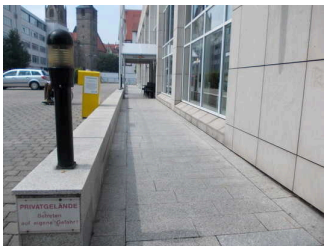

Weg zum
Nebeneingang

Das Ziel des Weges ist in Sichtweite.

Weg vom Nebeneingang zur Rezeption

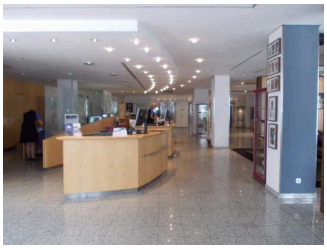

Weg zur Rezeption
vom Nebeneingang

Länge des Flurs/Weges/Ganges: 20 m

Das Ziel des Weges ist in Sichtweite.

Rezeption

Rezeption

Lobby mit
Sitzmöglichkeiten

Rezeption

Der Schalter/Tresen/die Kasse ist von der Eingangstür aus direkt sichtbar.

Aufzug über alle Etagen

Aufzüge zu den Etagen

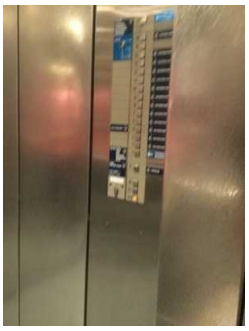

Bedienfeld

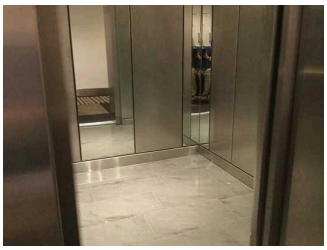

Aufzugskabine

Die Bedienelemente bzw. die Beschilderung sind weder bildhaft noch farblich gestaltet.

Flur/Weg/Gang innen

Weg vom Nebeneingang zur Rezeption

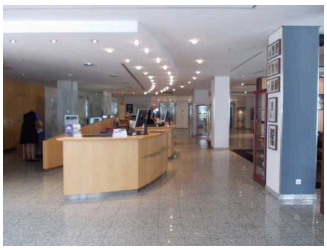

Weg zur Rezeption vom Nebeneingang

Länge des Flurs/Weges/Ganges: 20 m

Das Ziel des Weges ist in Sichtweite.

Weg von der Rezeption zum Restaurant Classico

Weg zum Restaurant Classico

Länge des Flurs/Weges/Ganges: 5 m

Das Ziel des Weges ist in Sichtweite.

Weg ab Rezeption zum Frühstücksrestaurant und den Tagungsräumen

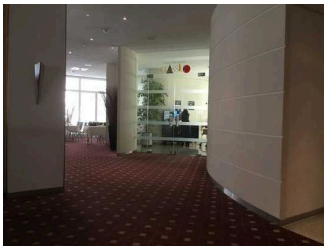

Weg vom Aufzug zum Frühstücksrestaurant / Tagungsräumen

Länge des Flurs/Weges/Ganges: 50 m

Das Ziel des Weges ist in Sichtweite. Es gibt ein unterbrechungsfreies Wegeleitsystem.

Weg von der Rezeption zum Zimmer

Zum Aufzug

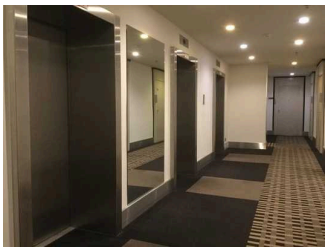

Weg vom Aufzug

Durchgang auf dem Weg

Gang zum Zimmer

Länge des Flurs/Weges/Ganges: 50 m

Es gibt ein unterbrechungsfreies Wegeleitsystem.

Restaurant Classico

Schalter/Tresen/Kasse

Restauranttresen

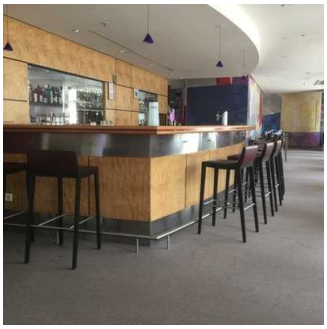

Tresen im Restaurant

Der Schalter/Tresen/die Kasse ist von der Eingangstür aus direkt sichtbar.

Tresen in der Sportsbar

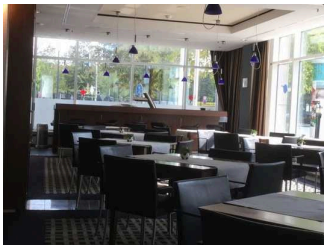

Tresen in der Sportsbar

Der Schalter/Tresen/die Kasse ist von der Eingangstür aus direkt sichtbar.

Restaurant Classico

Blick ins Restaurant

Blick ins Restaurant

Speisekarte

Es ist keine Speisekarte mit Bildern vorhanden und die Speisen werden nicht sichtbar präsentiert.

Anmerkungen für den Gast: Die Schräge hat eine Steigung von 13% über 1,5 Meter; Die Stufe hat eine Höhe von 16 cm

Flur/Weg/Gang innen

Weg von der Rezeption zum Restaurant Classico

Weg zum Restaurant Classico

Länge des Flurs/Weges/Ganges: 5 m

Das Ziel des Weges ist in Sichtweite.

Weg ab Rezeption zum Frühstücksrestaurant und den Tagungsräumen

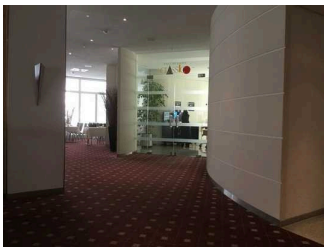

Weg vom Aufzug zum Frühstücksrestaurant / Tagungsräumen

Länge des Flurs/Weges/Ganges: 50 m

Das Ziel des Weges ist in Sichtweite. Es gibt ein unterbrechungsfreies Wegeleitsystem.

Tagungsraum Berlin

Veranstaltungraum Berlin

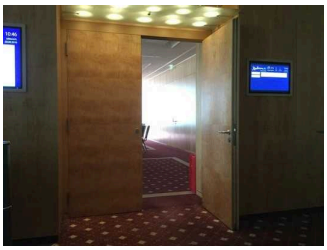

Tür zum Tagungsraum Berlin

Mobile Bestuhlung im Veranstaltungsraum

Beschilderung

Anmerkungen für den Gast: Der Raum Berlin lässt sich auch in 3 kleine Tagungsraume umbauen

Weg ab Rezeption zum Frühstücksrestaurant und den Tagungsräumen

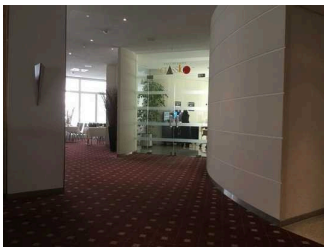

Weg vom Aufzug zum Frühstücksrestaurant / Tagungsräumen

Länge des Flurs/Weges/Ganges: 50 m

Das Ziel des Weges ist in Sichtweite. Es gibt ein unterbrechungsfreies Wegeleitsystem.

Zimmer 419 und 519 baugleich

Zimmer 419 und 519 baugleich

Zimmertür Zimmer 419

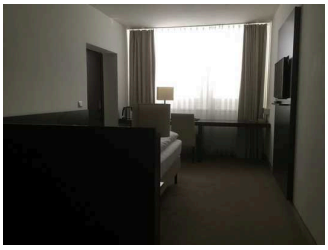

Blick ins Zimmer

Blick zum Schrank

Zimmertyp: Doppelzimmer

Eine Visitenkarte mit Anschrift und Telefonnummer des Hotels/der Ferienwohnung liegt im Schlafraum sichtbar aus.

Der Schlafraum und der Zimmerschlüssel/die Zimmerkarte sind weder mit der gleichen Farbe noch mit dem gleichen bildhaften Symbol gekennzeichnet.

Der Weg zum Schlafraum ist weder mit der gleichen Farbe noch mit dem gleichen bildhaften Symbol unterbrechungsfrei gekennzeichnet.

Sanitärraum Zimmer 419 / 519

Tür zum Bad

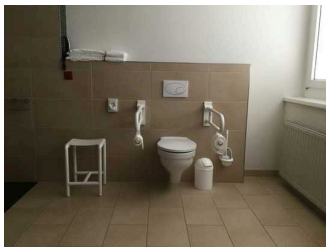

Blick zur Toilette

Blick zur Dusche und Waschbecken

Es ist ein Alarmauslöser (Schnur, Knopf) vorhanden.

Knopf als Alarmauslöser vorhanden.

Aufzug über alle Etagen

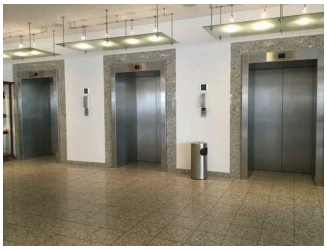

Aufzüge zu den Etagen

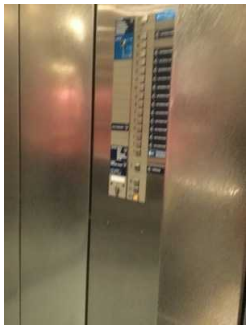

Bedienfeld

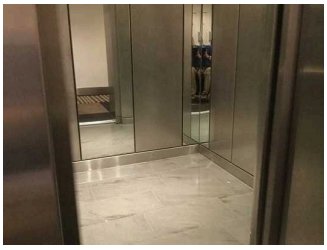

Aufzugskabine

Die Bedienelemente bzw. die Beschilderung sind weder bildhaft noch farblich gestaltet.

Weg von der Rezeption zum Zimmer

Zum Aufzug

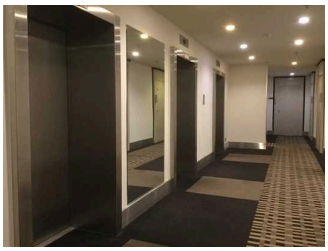

Weg vom Aufzug

Durchgang auf dem Weg

Gang zum Zimmer

Länge des Flurs/Weges/Ganges: 50 m

Es gibt ein unterbrechungsfreies Wegeleitsystem.

WC

Öffentliches WC

Tür zum WC

Blick zum Waschbecken

Blick zum WC

Anmerkungen für den Gast: Alarmauslöser ist ein Telefon

visuell / taktile Gestaltung

Mantelbogen visuell taktile Gestaltung

Beschilderung

Wegweiser

Beschilderung an Einrichtungen

Digitale Raumbezeichnung

Es sind keine Informationen vorhanden, die der Orientierung dienen und aus Wörtern bestehen.

Alarm / Hilfsmittel

Alarm/Hilfsmittel

Ein abgehender Notruf im Aufzug wird akustisch bestätigt, z.B. durch eine Gegensprechanlage.

Es werden Hilfsmittel angeboten.

Rollstuhl, Lesehilfen (Lesebrille, Lupen etc.),