Gefördert durch:

Bundesministerium
für Wirtschaft
und Energie

aufgrund eines Beschlusses
des Deutschen Bundestages

Reisen für Alle

Radisson Blu Hotel Erfurt

Juri-Gagarin-Ring 127
99084 Erfurt

Tel: +49 361 55100
Fax: +49 361 5510210

info@radisson-erfurt.com
www.radissonblu.com www.Radisson-Erfurt.de

Informationen für Gäste mit Gehbehinderung

Die Informationen zur Barrierefreiheit wurden am 5. September 2018 im Rahmen des Systems "Reisen für Alle" erhoben und sind geprüft.

Detailinformationen zu Treppen, Aufzügen / Treppenliften, Rampen, Automaten und speziellen Türen auf dem Weg zu einzelnen Bereichen finden Sie in der entsprechenden Kategorie.

Fotos zur Einrichtung

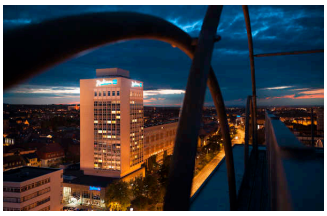

Radisson Blu Hotel Erfurt

©Sylvia Engel

Parkplatz

Parkplatz

Parkplatz für Menschen mit Behinderungen am Hotel

©Sylvia Engel

Weitere Stellplätze

Einfahrt zum Parkplatz

Weitere Parkplätze neben dem Hotel

Es ist ein Parkplatz vorhanden.

Haupteingang

Eingangsbereich Haupteingang

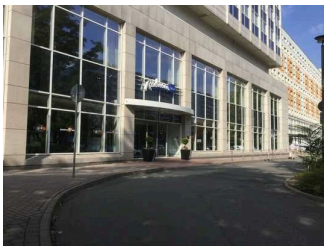

Eingangsbereich Haupteingang

Eingangstür Haupteingang

Der Eingang / Zugang ist nicht stufenlos möglich.

Eingangstür

Lichte Breite des Durchgangs: 196 cm

Art der Tür: Zweiflügel

Die Tür wird ohne eigenen Kraftaufwand (Drücker, Lichtschranke, Bewegungsmelder etc.) geöffnet.

BREITE der kleineren Bewegungsfläche vor/hinter der Tür: 300 cm

TIEFE der kleineren Bewegungsfläche vor/hinter der Tür: 300 cm

Höhe der Türschwelle: 0 cm

Anmerkungen für den Gast: Steigung im Eingangsbereich von bis zu 10% über 3 Meter

Weg zum Haupteingang

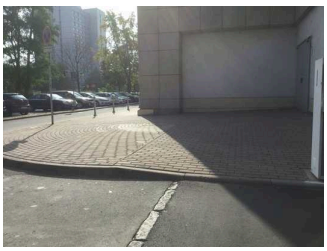

Übergang vom Parkplatz

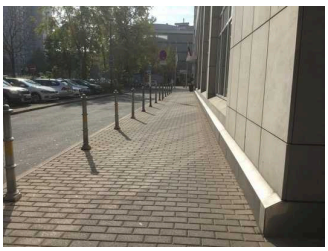

Weg zum Eingang

Breite des Weges: 220 cm

Länge des Weges: 80 m

Der Weg ist von der Oberflächenbeschaffenheit her erschütterungsarm und leicht begeh- und befahrbar (z.B. Asphalt, engfugige Platten, etc.).

Es sind Poller vorhanden.

Abstand zwischen den Pollern: 150 cm

Die lichte Breite des Weges ist durch Ausstattungsgegenstände eingeschränkt.

Die lichte Breite des Weges beträgt trotz vorhandener Ausstattungsgegenstände mindestens: 180 cm

Maximale Längsneigung des Weges: 4 %

Maximale Längsneigung über eine Strecke von 3 m.

Es sind keine Sitzgelegenheiten vorhanden.

Nebeneingang Krämpferstraße

Nebeneingang Krämpferstraße

Nebeneingang

Der Eingang / Zugang ist nicht stufenlos möglich.

Eingangstür

Lichte Breite des Durchgangs: 160 cm

Art der Tür: Zweiflügel

Die Tür wird mit eigenem Kraftaufwand geöffnet.

BREITE der kleineren Bewegungsfläche vor/hinter der Tür: 300 cm

TIEFE der kleineren Bewegungsfläche vor/hinter der Tür: 220 cm

Höhe der Türschwelle: 2 cm

Weg zum Nebeneingang

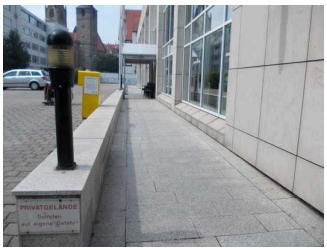

Weg zum
Nebeneingang

Breite des Weges: 220 cm

Länge des Weges: 50 m

Der Weg ist von der Oberflächenbeschaffenheit her erschütterungsarm und leicht begeh- und befahrbar (z.B. Asphalt, engfugige Platten, etc.).

Maximale Längsneigung des Weges: 0 %

Maximale Längsneigung über eine Strecke von 0 m.

Es sind keine Sitzgelegenheiten vorhanden.

Weg vom Nebeneingang zur Rezeption

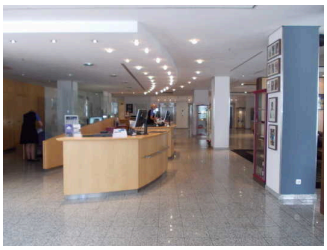

Weg zur Rezeption
vom Nebeneingang

Länge des Flurs/Weges/Ganges: 20 m

Mindestbreite des Flurs/Weges/Ganges: 200 cm

Die Breite des Weges/Flures ist nicht eingeschränkt.

Rezeption

Rezeption

Lobby mit
Sitzmöglichkeiten

Rezeption

BREITE der Bewegungsfläche vor dem Schalter/Tresen/der Kasse: 300 cm

TIEFE der Bewegungsfläche vor dem Schalter/Tresen/der Kasse: 200 cm

Der Schalter/Tresen/die Kasse ist an der höchsten Stelle 100 cm hoch.

Der Schalter/Tresen/die Kasse ist an der niedrigsten Stelle 100 cm hoch.

Es ist eine andere, gleichwertige Kommunikationsmöglichkeit im Sitzen vorhanden.

Foyer / Lobby

BREITE des Raums: 8 m

TIEFE des Raums: 6 m

Breite des schmalsten Durchgangs im Raum: 150 cm

Es sind Sitzgelegenheiten vorhanden.

Haupttreppe

Blick ins Treppenhais

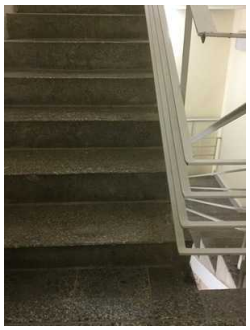

Stufen

Vorhandene Schwellen/Stufen: 16

Höhe der Schwellen/Stufen: 17 cm

Die Treppe hat einen einseitigen Handlauf.

Aufzug über alle Etagen

Aufzüge zu den Etagen

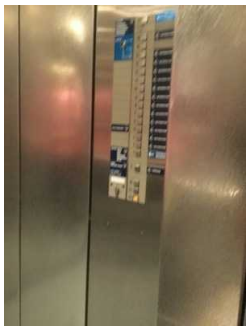

Bedienfeld

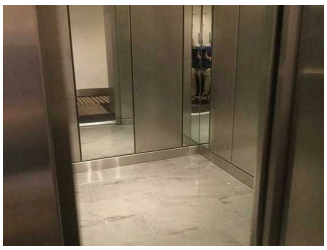

Aufzugskabine

BREITE der Bewegungsfläche vor dem Aufzug beim Einstieg: 600 cm

TIEFE der Bewegungsfläche vor dem Aufzug beim Einstieg: 400 cm

Lichte Durchgangsbreite der Aufzugtür: 96 cm

BREITE der Kabine innen: 197 cm

TIEFE der Kabine innen: 149 cm

BREITE der Bewegungsfläche vor dem Aufzug beim Ausstieg: 600 cm

TIEFE der Bewegungsfläche vor dem Aufzug beim Ausstieg: 225 cm

Es gibt kein horizontales Bedientableau.

Flur/Weg/Gang innen

Weg vom Nebeneingang zur Rezeption

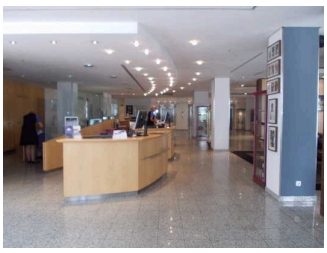

Weg zur Rezeption
vom Nebeneingang

Länge des Flurs/Weges/Ganges: 20 m

Mindestbreite des Flurs/Weges/Ganges: 200 cm

Die Breite des Weges/Flures ist nicht eingeschränkt.

Weg von der Rezeption zum Restaurant Classico

Weg zum Restaurant
Classico

Länge des Flurs/Weges/Ganges: 5 m

Mindestbreite des Flurs/Weges/Ganges: 200 cm

Die Breite des Weges/Flures ist nicht eingeschränkt.

Weg ab Rezeption zum Frühstücksrestaurant und den Tagungsräumen

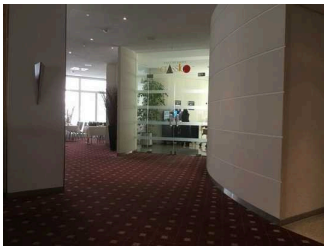

Weg vom Aufzug zum Frühstücksrestaurant / Tagungsräumen

Länge des Flurs/Weges/Ganges: 50 m

Mindestbreite des Flurs/Weges/Ganges: 150 cm

Vorhandene Durchgänge sind mindestens 88 cm breit.

Weg von der Rezeption zum Zimmer

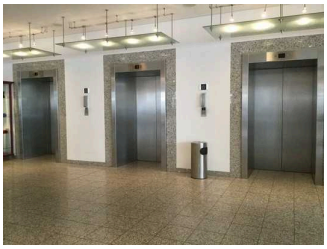

Zum Aufzug

Weg vom Aufzug

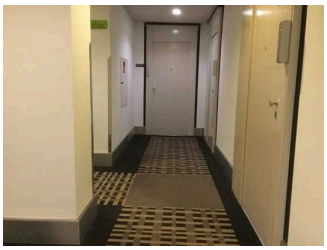

Durchgang auf dem Weg

Gang zum Zimmer

Länge des Flurs/Weges/Ganges: 50 m

Mindestbreite des Flurs/Weges/Ganges: 145 cm

Vorhandene Durchgänge sind mindestens 88 cm breit.

Tür zum Treppenhaus

Tür zum Treppenhaus

Lichte Breite des Durchgangs: 80 cm

Art der Tür: Einflügel

Die Tür wird mit eigenem Kraftaufwand geöffnet.

BREITE der kleineren Bewegungsfläche vor/hinter der Tür: 150 cm

TIEFE der kleineren Bewegungsfläche vor/hinter der Tür: 200 cm

Höhe der Türschwelle: 0 cm

Restaurant Classico

Schalter/Tresen/Kasse

Restauranttresen

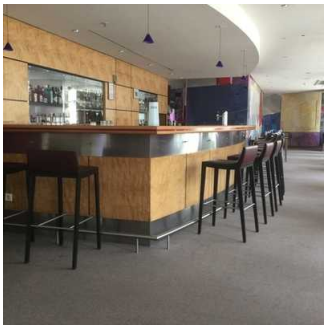

Tresen im Restaurant

BREITE der Bewegungsfläche vor dem Schalter/Tresen/der Kasse: 400 cm

TIEFE der Bewegungsfläche vor dem Schalter/Tresen/der Kasse: 200 cm

Der Schalter/Tresen/die Kasse ist an der höchsten Stelle 115 cm hoch.

Der Schalter/Tresen/die Kasse ist an der niedrigsten Stelle 115 cm hoch.

Es ist eine andere, gleichwertige Kommunikationsmöglichkeit im Sitzen vorhanden.

Tresen in der Sportsbar

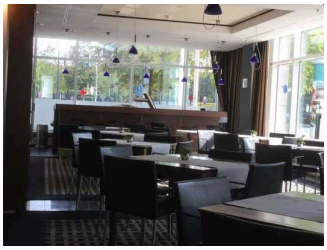

Tresen in der Sportsbar

BREITE der Bewegungsfläche vor dem Schalter/Tresen/der Kasse: 400 cm

TIEFE der Bewegungsfläche vor dem Schalter/Tresen/der Kasse: 150 cm

Der Schalter/Tresen/die Kasse ist an der höchsten Stelle 116 cm hoch.

Der Schalter/Tresen/die Kasse ist an der niedrigsten Stelle 116 cm hoch.

Es ist eine andere, gleichwertige Kommunikationsmöglichkeit im Sitzen vorhanden.

Speiseraum

Frühstücksraum

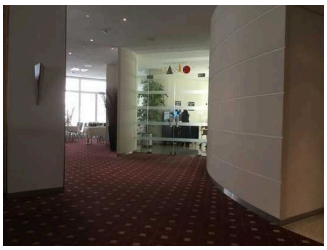

Tür zum Frühstücksrestaurant

Blick ins Restaurant

Buffett

Buffet

Tür zum Speiseraum

Lichte Breite des Durchgangs: 180 cm

Art der Tür: Zweiflügel

Die Tür wird ohne eigenen Kraftaufwand (Drücker, Lichtschranke, Bewegungsmelder etc.) geöffnet.

BREITE der kleineren Bewegungsfläche vor/hinter der Tür: 185 cm

TIEFE der kleineren Bewegungsfläche vor/hinter der Tür: 300 cm

Höhe der Türschwelle: 0 cm

Breite des schmalsten Durchgangs im Raum: 120 cm

Restaurant Classico

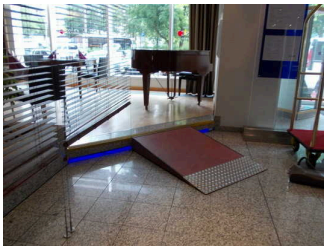

Mobile Rampe zum Restaurant – 13% Steigung über 1,5 Meter

Blick ins Restaurant

Blick ins Restaurant

Breite des schmalsten Durchgangs im Raum: 120 cm

Anmerkungen für den Gast: Die Schräge hat eine Steigung von 13% über 1,5 Meter; Die Stufe hat eine Höhe von 16 cm

Sportsbar / Lobbybar

Sportsbar

Breite des schmalsten Durchgangs im Raum: 120 cm

Flur/Weg/Gang innen

Weg von der Rezeption zum Restaurant Classico

Weg zum Restaurant Classico

Länge des Flurs/Weges/Ganges: 5 m

Mindestbreite des Flurs/Weges/Ganges: 200 cm

Die Breite des Weges/Flures ist nicht eingeschränkt.

Weg ab Rezeption zum Frühstücksrestaurant und den Tagungsräumen

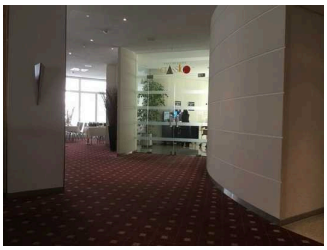

Weg vom Aufzug zum Frühstücksrestaurant / Tagungsräumen

Länge des Flurs/Weges/Ganges: 50 m

Mindestbreite des Flurs/Weges/Ganges: 150 cm

Vorhandene Durchgänge sind mindestens 88 cm breit.

Tagungsraum Berlin

Veranstaltungraum Berlin

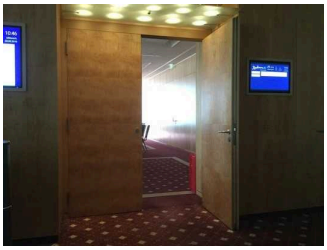

Tür zum Tagungsraum Berlin

Mobile Bestuhlung im Veranstaltungsraum

Beschilderung

Tür zum Raum

Lichte Breite des Durchgangs: 170 cm

Art der Tür: Zweiflügel

Die Tür wird mit eigenem Kraftaufwand geöffnet.

BREITE der kleineren Bewegungsfläche vor/hinter der Tür: 200 cm

TIEFE der kleineren Bewegungsfläche vor/hinter der Tür: 300 cm

Höhe der Türschwelle: 0 cm

BREITE des Raums: 20 m

TIEFE des Raums: 10 m

Breite des schmalsten Durchgangs im Raum: 150 cm

Es sind Sitzgelegenheiten vorhanden.

Anmerkungen für den Gast: Der Raum Berlin lässt sich auch in 3 kleine Tagungsraume umbauen

Weg ab Rezeption zum Frühstücksrestaurant und den Tagungsräumen

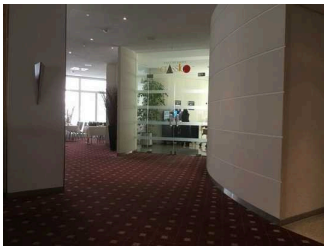

Weg vom Aufzug zum Frühstücksrestaurant / Tagungsräumen

Länge des Flurs/Weges/Ganges: 50 m

Mindestbreite des Flurs/Weges/Ganges: 150 cm

Vorhandene Durchgänge sind mindestens 88 cm breit.

Zimmer 419 und 519 baugleich

Zimmer 419 und 519 baugleich

Zimmertür Zimmer 419

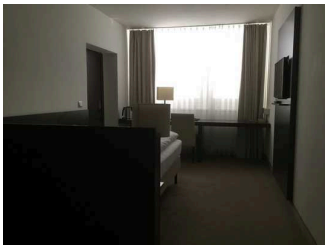

Blick ins Zimmer

Blick zum Schrank

Tür zum Schlafraum

Lichte Breite des Durchgangs: 94 cm

Art der Tür: Einflügel

Die Tür wird mit eigenem Kraftaufwand geöffnet.

BREITE der kleineren Bewegungsfläche vor/hinter der Tür: 200 cm

TIEFE der kleineren Bewegungsfläche vor/hinter der Tür: 150 cm

Höhe der Türschwelle: 1 cm

Zimmertyp: Doppelzimmer

BREITE der Bewegungsfläche vor wesentlichen, immobilen (feststehenden) Einrichtungsgegenständen (z.B. Schrank): 127 cm

TIEFE der Bewegungsfläche vor wesentlichen, immobilen (feststehenden) Einrichtungsgegenständen (z.B. Schrank): 176 cm

Breite des schmalsten Durchgangs im Schlafraum: 113 cm

BREITE der Bewegungsfläche links neben dem Bett: 127 cm

TIEFE der Bewegungsfläche links neben dem Bett: 197 cm

BREITE der Bewegungsfläche rechts neben dem Bett: 0 cm

TIEFE der Bewegungsfläche rechts neben dem Bett: 0 cm

Maximale Höhe des Bettes: 60 cm

Breite des Bettes: 140 cm

Sanitärraum Zimmer 419 / 519

Tür zum Bad

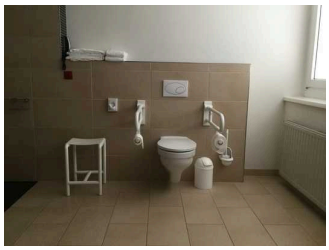

Blick zur Toilette

Blick zur Dusche und Waschbecken

Tür zum Badezimmer

Lichte Breite des Durchgangs: 106 cm

Art der Tür: Einflügel

Die Tür wird mit eigenem Kraftaufwand geöffnet.

BREITE der kleineren Bewegungsfläche vor/hinter der Tür: 125 cm

TIEFE der kleineren Bewegungsfläche vor/hinter der Tür: 200 cm

Höhe der Türschwelle: 0 cm

Die Tür öffnet zur Seite (Raumspartüren, Schiebetüren).

WC

Tiefe der WC-Schüssel: 59 cm

BREITE der Bewegungsfläche links neben dem WC: 120 cm

TIEFE der Bewegungsfläche links neben dem WC: 59 cm

BREITE der Bewegungsfläche rechts neben dem WC: 96 cm

TIEFE der Bewegungsfläche rechts neben dem WC: 59 cm

BREITE der Bewegungsfläche vor dem WC: 200 cm

TIEFE der Bewegungsfläche vor dem WC: 182 cm

Höhe des Toilettensitzes: 51 cm

Es ist ein Haltegriff links vom WC vorhanden.

Es ist ein Haltegriff rechts vom WC vorhanden.

Waschbecken

BREITE der Bewegungsfläche vor dem Waschbecken: 127 cm

TIEFE der Bewegungsfläche vor dem Waschbecken: 200 cm

Dusche

Höhenunterschied zwischen der Oberkante Duschplatz/Duschwanne und dem angrenzenden Bodenbereich: 0 cm

BREITE der Bewegungsfläche in der Dusche: 120 cm

TIEFE der Bewegungsfläche in der Dusche: 120 cm

Es ist ein Duschsitz vorhanden oder kann bei Bedarf bereitgestellt werden (fest installiert, klappbar, einhängbar oder mobil und stabil).

Es sind Haltegriffe in der Dusche vorhanden.

Die Haltegriffe sind waagerecht.

Höhe der waagerechten Haltegriffe: 86 cm

Es ist ein Alarmauslöser (Schnur, Knopf) vorhanden.

Knopf als Alarmauslöser vorhanden.

Haupttreppe

Blick ins Treppenhais

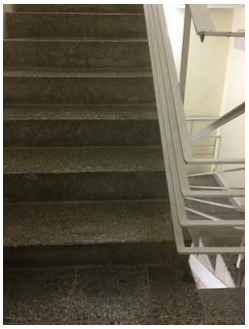

Stufen

Vorhandene Schwellen/Stufen: 16

Höhe der Schwellen/Stufen: 17 cm

Die Treppe hat einen einseitigen Handlauf.

Aufzug über alle Etagen

Aufzüge zu den Etagen

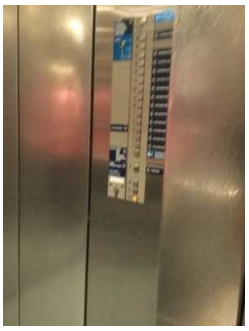

Bedienfeld

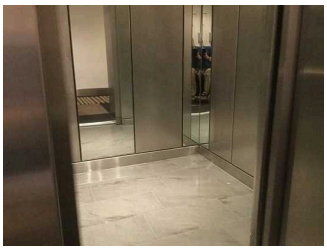

Aufzugskabine

BREITE der Bewegungsfläche vor dem Aufzug beim Einstieg: 600 cm

TIEFE der Bewegungsfläche vor dem Aufzug beim Einstieg: 400 cm

Lichte Durchgangsbreite der Aufzugtür: 96 cm

BREITE der Kabine innen: 197 cm

TIEFE der Kabine innen: 149 cm

BREITE der Bewegungsfläche vor dem Aufzug beim Ausstieg: 600 cm

TIEFE der Bewegungsfläche vor dem Aufzug beim Ausstieg: 225 cm

Es gibt kein horizontales Bedientableau.

Weg von der Rezeption zum Zimmer

Zum Aufzug

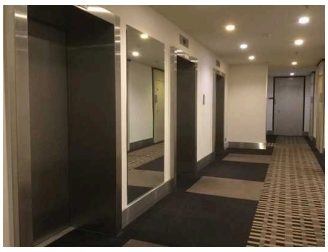

Weg vom Aufzug

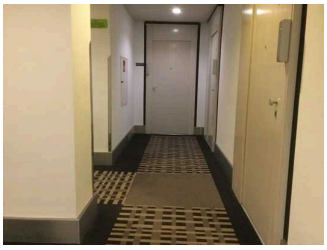

Durchgang auf dem Weg

Gang zum Zimmer

Länge des Flurs/Weges/Ganges: 50 m

Mindestbreite des Flurs/Weges/Ganges: 145 cm

Vorhandene Durchgänge sind mindestens 88 cm breit.

WC

Öffentliches WC

Tür zum WC

Blick zum Waschbecken

Blick zum WC

Tür zum öffentlichen WC

Lichte Breite des Durchgangs: 94 cm

Art der Tür: Einflügel

Die Tür wird mit eigenem Kraftaufwand geöffnet.

BREITE der kleineren Bewegungsfläche vor/hinter der Tür: 163 cm

TIEFE der kleineren Bewegungsfläche vor/hinter der Tür: 151 cm

Höhe der Türschwelle: 0 cm

Die WC-Tür ist ohne Schlüssel zu öffnen.

WC

Es ist ein Unisex-WC vorhanden.

Es ist ein WC für Menschen mit Behinderung vorhanden.

Tiefe der WC-Schüssel: 55 cm

BREITE der Bewegungsfläche LINKS neben dem WC: 116 cm

TIEFE der Bewegungsfläche LINKS neben dem WC: 55 cm

BREITE der Bewegungsfläche RECHTS neben dem WC: 47 cm

TIEFE der Bewegungsfläche RECHTS neben dem WC: 55 cm

BREITE der Bewegungsfläche vor dem WC: 163 cm

TIEFE der Bewegungsfläche vor dem WC: 151 cm

Höhe des Toilettensitzes: 51 cm

Es ist ein Haltegriff links vom WC vorhanden.

Es ist ein Haltegriff rechts vom WC vorhanden.

Waschbecken

BREITE der Bewegungsfläche vor dem Waschbecken: 150 cm

TIEFE der Bewegungsfläche vor dem Waschbecken: 166 cm

Alarm / Hilfsmittel

Alarm/Hilfsmittel

Ein abgehender Notruf im Aufzug wird akustisch bestätigt, z.B. durch eine Gegensprechanlage.

Es werden Hilfsmittel angeboten.

Rollstuhl, Lesehilfen (Lesebrille, Lupen etc.),