Hotel Krämerbrücke

Gotthardtstraße 27
99084 Erfurt

Tel: +49 (0) 361 67400
Fax: +49 (0) 361 6740444

erfurt@hotel-kraemerbruecke.de
www.hotel-kraemerbruecke.de

Informationen für Gäste mit kognitiven Beeinträchtigungen

Die Informationen zur Barrierefreiheit wurden am 13. August 2018 erhoben.

Fotos zur Einrichtung

Eingang Hotel an der Krämerbrücke Erfurt

Formulare ohne Teilbereiche

Schalter/Tresen/Kasse

Rezeption

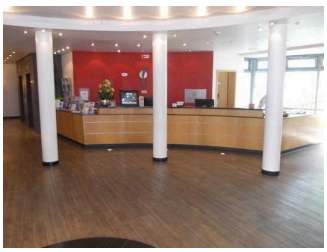

Rezeption und Hotellobby

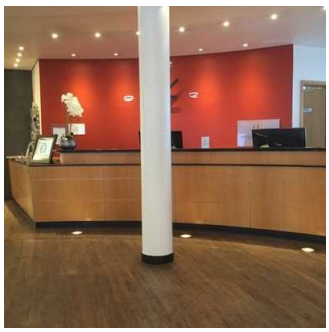

Rezeptionstresen

Der Schalter/Tresen/die Kasse ist von der Eingangstür aus direkt sichtbar.

Bar

Hotelbar

Der Schalter/Tresen/die Kasse ist von der Eingangstür aus direkt sichtbar.

Alarm/Hilfsmittel

Name des Aufzugs: Aufzug alle Etagen

Die Bestätigung des Notrufs erfolgt akustisch, z.B. Gegensprechanlage.

Mantelbogen visuell taktile Gestaltung

Leitsystem

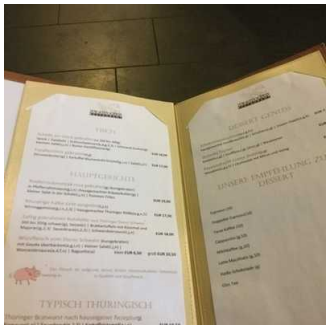

Speisekarte

Beschilderung Eingang Sauna

Beschilderung der Zimmer

Beschilderung Tagungsraum

Speiseraum

Restaurant / Frühstücksraum

Frühstücksraum mit mobiler Bestuhlung

Buffet und davor Bewegungsflläche

Blick ins Restaurant

Buffettische

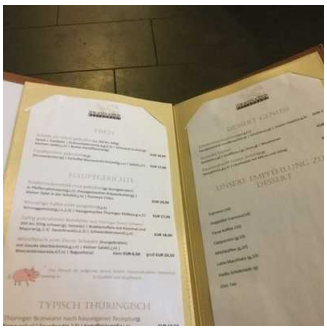

Speisekarte

Buffet und Sitzbereich

Speisekarte

Die Speisen werden sichtbar präsentiert.

Anmerkungen für den Gast: Die Buffettische habe eine Höhe von 79 cm

Hotelbar

Hotelbar

Barkarte

Anmerkungen für den Gast: Der Tresen hat eine Höhe von 108 cm, die Bartische haben eine Höhe von 40 cm

Zimmer 224

Tür zum Zimmer 224

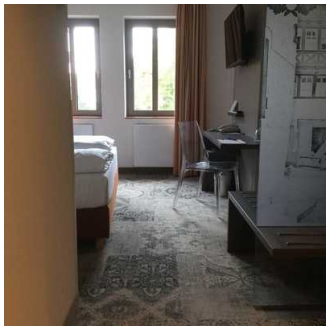

Blick in das Zimmer

Rechts neben dem Bett

Das Doppelbett im Zimmer

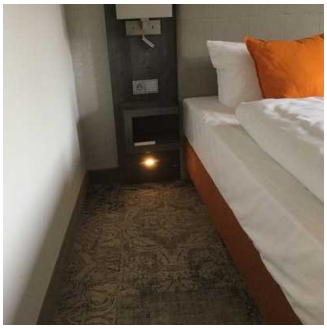

Links neben dem Bett

Zimmertyp: Doppelzimmer

Eine Visitenkarte mit Anschrift und Telefonnummer des Hotels/der Ferienwohnung liegt im Schlafraum sichtbar aus.

Der Schlafraum und der Zimmerschlüssel/die Zimmerkarte sind weder mit der gleichen Farbmarkierung noch mit bildhaftem Symbol gekennzeichnet.

Der Weg zum Schlafraum ist nicht mit der gleichen Farbmarkierung und/oder bildhaftem Symbol und unterbrechungsfrei gekennzeichnet.

Sanitärraum zu Zimmer 224

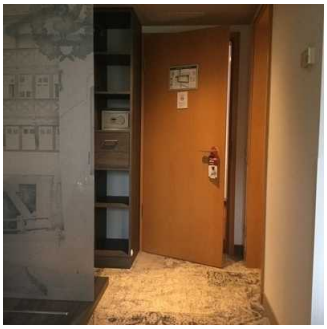

Blick zu Zimmer- und zur Badtür

Ablage im Bad

Blick zur Toilette

Blick zum Waschbecken

Duschkabine

Es ist kein Alarmauslöser (Schnur, Knopf) vorhanden.

Eingang

Eingangstür Hotel Krämerbrücke

Eingangsbereich

Name und Logo des Betriebes/der Einrichtung sind von außen klar erkennbar.

Anmerkungen für den Gast: Windfangtür ist baugleich

Sauna

Tür zum Saunabereich

Tür und Saunakabine

Kurze Wege im Saunabereich

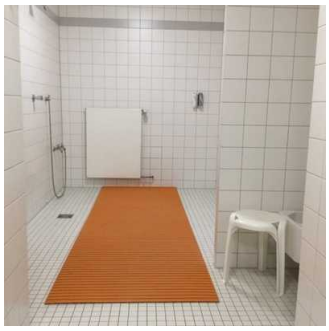

Bodenebene Dusche

Ruhebereich

Blick in die Sauna

Umkleidebereich vorhanden: Umkleidekabine

Anmerkungen für den Gast: Duschbereich ebenerdig, Fläche: 180x400 cm. 3 annähernd baugleiche Türen im Saunabereich.

Umkleidekabine

Umkleide in der Sauna

Umkleide in der Sauna

Tür zur Umkleide

Die Umkleidekabine gehört zu: Sauna

Weg vor dem Eingang

Weg vor dem Eingang

Über den Weg sind zu erreichen: Eingang

Das Ziel des Weges ist in Sichtweite.

Anmerkungen für den Gast: Die Stufe vor dem Eingang ist an der niedrigsten Stelle 4cm hoch

Aufzug alle Etagen

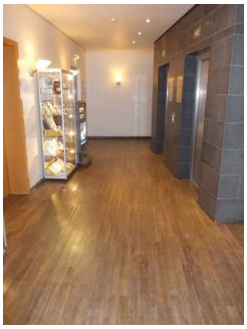

Bewegungsfläche vorm Aufzug

Aufzugsikabine

Aufzugstür

Bedienfeld

Die Bedienelemente bzw. die Beschilderung sind weder bildhaft noch (im Falle eines entsprechenden Leitsystems) farblich gekennzeichnet.

Flur/Weg/Gang innen

Weg zwischen Tiefgarage, Sauna und Aufzug

Weg mit Tür ab Aufzug/ Treppe zu Sauna und Tiefgarage

Über den Flur / Weg / Durchgang sind zu erreichen: Umkleidekabine, Sauna, Zimmer 224

Länge (Flur/Weg/Gang): 15 m

Das Ziel ist in Sichtweite

Weg vom Aufzug zum Zimmer

Wege auf den Zimmeretagen

Weg vom Aufzug zum Zimmer

Über den Flur / Weg / Durchgang sind zu erreichen: Sanitärraum zu Zimmer 224, Zimmer 224

Länge (Flur/Weg/Gang): 140 m

Weder ist das „Ziel“ des Weges in Sichtweite, noch ist ein unterbrechungsfreies Wegeleitsystem vorhanden, noch sind Wegezeichen in ständig sichtbarem Abstand vorhanden.

Weg von der Rezeption zum Restaurant

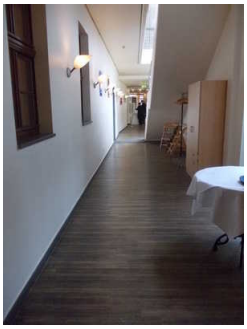

Flur zum Frühstücksraum

Flur zum Frühstücksraum / Restaurant

Über den Flur / Weg / Durchgang sind zu erreichen: Restaurant / Frühstücksraum

Länge (Flur/Weg/Gang): 15 m

Das Ziel ist in Sichtweite

Flur / Weg zum Tagungsraum

Durchgang zum Tagungsraum 93 cm breit

Versorgung vor den Räumen

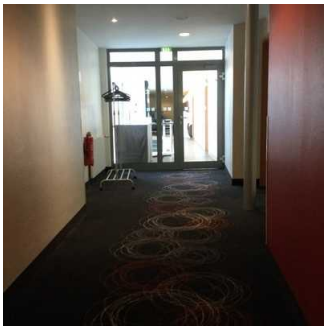

Weg zu den
Tagunsräumen

Über den Flur / Weg / Durchgang sind zu erreichen: Tagungs- / Seminarraum

Länge (Flur/Weg/Gang): 30 m

Es gibt ein unterbrechungsfreies Wegeleitsystem.