Hotel Krämerbrücke

Gotthardtstraße 27
99084 Erfurt

Tel: +49 (0) 361 67400
Fax: +49 (0) 361 6740444

erfurt@hotel-kraemerbruecke.de
www.hotel-kraemerbruecke.de

Informationen für Gäste mit Gehbehinderung

Die Informationen zur Barrierefreiheit wurden am 13. August 2018 erhoben.

Fotos zur Einrichtung

Eingang Hotel an der Krämerbrücke Erfurt

Formulare ohne Teilbereiche

Schalter/Tresen/Kasse

Rezeption

Rezeption und Hotellobby

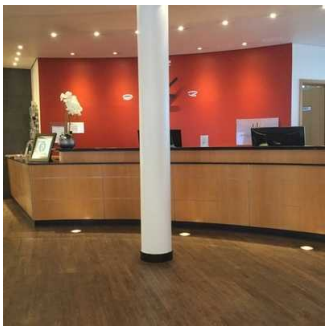

Rezeptionstresen

Bewegungsfläche vor dem Schalter/Tresen/der Kasse - Breite: 300 cm.

Bewegungsfläche vor dem Schalter/Tresen/der Kasse - Tiefe: 200 cm.

Der Schalter/Tresen/die Kasse ist an der höchsten Stelle 110 cm hoch.

Der Schalter/Tresen/die Kasse ist an der niedrigsten Stelle 90 cm hoch.

Es ist eine andere, gleichwertige Kommunikationsmöglichkeit im Sitzen vorhanden.

Bar

Hotelbar

Bewegungsfläche vor dem Schalter/Tresen/der Kasse - Breite: 500 cm.

Bewegungsfläche vor dem Schalter/Tresen/der Kasse - Tiefe: 150 cm.

Der Schalter/Tresen/die Kasse ist an der höchsten Stelle 108 cm hoch.

Der Schalter/Tresen/die Kasse ist an der niedrigsten Stelle 92 cm hoch.

Es ist eine andere, gleichwertige Kommunikationsmöglichkeit im Sitzen vorhanden.

Alarm/Hilfsmittel

Name des Aufzugs: Aufzug alle Etagen

Die Bestätigung des Notrufs erfolgt akustisch, z.B. Gegensprechanlage.

Speiseraum

Restaurant / Frühstücksraum

Frühstücksraum mit mobiler Bestuhlung

Buffet und davor Bewegungsflläche

Blick ins Restaurant

Buffettische

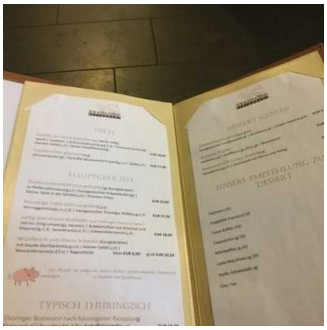

Speisekarte

Buffet und Sitzbereich

Auf folgende zu nutzende Wege wird hingewiesen: Weg von der Rezeption zum Restaurant

Tür

Die Tür ist keine Karussell- oder Rotationstür.

Maximale lichte Breite des Durchgangs: 136 cm

Art der Tür / des Durchgangs: Zweiflügel

Die Tür wird durch eine Servicekraft geöffnet.

Kleinere Bewegungsfläche vor/hinter der Tür - Breite: 145 cm.

Kleinere Bewegungsfläche vor/hinter der Tür - Tiefe: 200 cm.

Höhe der Türschwelle: 0 cm.

Schmalste Durchgangsbreite im Raum: 100 cm.

Anmerkungen für den Gast: Die Buffettische habe eine Höhe von 79 cm

Hotelbar

Hotelbar

Barkarte

Schmalste Durchgangsbreite im Raum: 120 cm.

Anmerkungen für den Gast: Der Tresen hat eine Höhe von 108 cm, die Bartische haben eine Höhe von 40 cm

Zimmer 224

Tür zum Zimmer 224

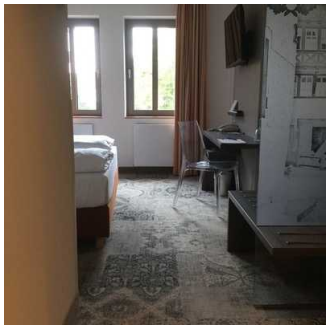

Blick in das Zimmer

Rechts neben dem Bett

Das Doppelbett im Zimmer

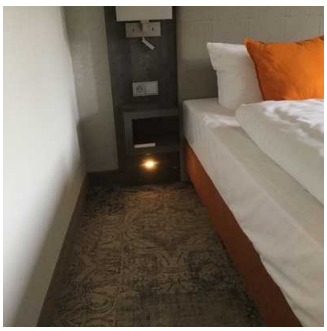

Links neben dem Bett

Zugang zum Schlafraum über: Treppe alle Etagen, Aufzug alle Etagen

Auf folgende zu nutzende Wege wird hingewiesen: Weg vom Aufzug zum Zimmer

Tür zum Schlafraum

Die Tür ist keine Karussell- oder Rotationstür.

Maximale lichte Breite des Durchgangs: 80 cm

Art der Tür / des Durchgangs: Einflügel

Die Tür wird mit eigenem Kraftaufwand geöffnet.

Kleinere Bewegungsfläche vor/hinter der Tür - Breite: 140 cm.

Kleinere Bewegungsfläche vor/hinter der Tür - Tiefe: 200 cm.

Höhe der Türschwelle: 0 cm.

Zimmertyp: Doppelzimmer

Größte Bewegungsfläche im Raum zum Drehen und Wenden mit Gehhilfen bzw. Rollstühlen - Breite: 140 cm.

Größte Bewegungsfläche im Raum zum Drehen und Wenden mit Gehhilfen bzw. Rollstühlen - Tiefe: 150 cm.

Schmalster Durchgang im Schlafraum: 93 cm.

Bewegungsfläche rechts neben dem Bett - Breite: 118 cm.

Bewegungsfläche links neben dem Bett - Tiefe: 181 cm.

Bewegungsfläche links neben dem Bett - Breite: 65 cm.

Bewegungsfläche rechts neben dem Bett - Tiefe: 181 cm.

Maximale Höhe der Matratze: 56 cm.

Breite des Bettes: 180 cm.

Sanitärraum vorhanden: Sanitärraum zu Zimmer 224

Sanitärraum zu Zimmer 224

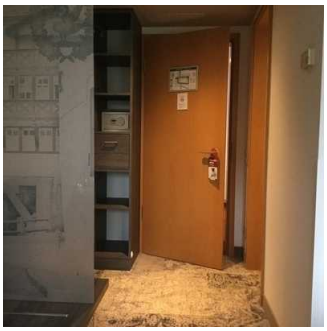

Blick zu Zimmer- und zur Badtür

Ablage im Bad

Blick zur Toilette

Blick zum Waschbecken

Duschkabine

Der Sanitärraum gehört zu: Zimmer 224

Tür zum Sanitärraum

Die Tür ist keine Karussell- oder Rotationstür.

Maximale lichte Breite des Durchgangs: 69 cm

Art der Tür / des Durchgangs: Einflügel

Die Tür wird mit eigenem Kraftaufwand geöffnet.

Kleinere Bewegungsfläche vor/hinter der Tür - Breite: 111 cm.

Kleinere Bewegungsfläche vor/hinter der Tür - Tiefe: 147 cm.

Höhe der Türschwelle: 0 cm.

Die Tür öffnet nach innen.

WC

Tiefe der WC-Schüssel: 54 cm.

Bewegungsfläche links neben dem WC - Breite: 18 cm.

Bewegungsfläche rechts neben dem WC - Breite: 43 cm.

Bewegungsfläche links neben dem WC - Tiefe: 54 cm.

Bewegungsfläche rechts neben dem WC - Tiefe: 54 cm.

Bewegungsfläche vor dem WC - Breite: 111 cm.

Bewegungsfläche vor dem WC - Tiefe: 72 cm.

Höhe des Toilettensitzes: 43 cm.

Es gibt keine Haltegriffe links vom WC.

Es gibt keine Haltegriffe rechts vom WC.

Waschbecken

Bewegungsfläche vor dem Waschbecken - Breite: 110 cm.

Bewegungsfläche vor dem Waschbecken - Tiefe: 113 cm.

Dusche

Höhe der Oberkante Duschwanne zum angrenzenden Bodenbereich: 19 cm.

Bewegungsfläche in der Dusche - Breite: 83 cm.

Bewegungsfläche in der Dusche - Tiefe: 78 cm.

Es ist ein Duschsitz vorhanden oder kann bei Bedarf bereitgestellt werden (fest installiert, klappbar, einhängbar oder mobil und stabil).

Es sind keine Haltegriffe in der Dusche vorhanden.

Es ist kein Alarmauslöser (Schnur, Knopf) vorhanden.

Tagungs- / Seminarraum

Tür zum Tagungsraum

Blick in den Raum

Zugang zum Raum über: Aufzug alle Etagen

Tür

Die Tür ist keine Karussell- oder Rotationstür.

Maximale lichte Breite des Durchgangs: 91 cm

Art der Tür / des Durchgangs: Einflügel

Die Tür wird mit eigenem Kraftaufwand geöffnet.

Kleinere Bewegungsfläche vor/hinter der Tür - Breite: 250 cm.

Kleinere Bewegungsfläche vor/hinter der Tür - Tiefe: 200 cm.

Höhe der Türschwelle: 0 cm.

Schmalste Durchgangsbreite des Raumes: 150 cm.

Es sind Sitzgelegenheiten vorhanden.

Eingang

Eingangstür Hotel Krämerbrücke

Eingangsbereich

Auf folgende zu nutzende Wege wird hingewiesen: Weg vor dem Eingang

Eingangstür

Die Tür ist keine Karussell- oder Rotationstür.

Maximale lichte Breite des Durchgangs: 93 cm

Art der Tür / des Durchgangs: Einflügel

Die Tür wird mit eigenem Kraftaufwand geöffnet.

Kleinere Bewegungsfläche vor/hinter der Tür - Breite: 200 cm.

Kleinere Bewegungsfläche vor/hinter der Tür - Tiefe: 180 cm.

Höhe der Türschwelle: 1 cm.

Anmerkungen für den Gast: Windfangtür ist baugleich

Sauna

Tür zum Saunabereich

Tür und Saunakabine

Kurze Wege im Saunabereich

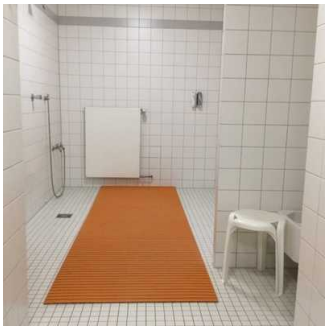

Bodenebene Dusche

Ruhebereich

Blick in die Sauna

Zugang zum Saunabereich über: Aufzug alle Etagen, Treppe alle Etagen

Auf folgende zu nutzende Wege wird hingewiesen: Weg zwischen Tiefgarage, Sauna und Aufzug

Tür

Die Tür ist keine Karussell- oder Rotationstür.

Maximale lichte Breite des Durchgangs: 80 cm

Art der Tür / des Durchgangs: Einflügel

Die Tür wird mit eigenem Kraftaufwand geöffnet.

Kleinere Bewegungsfläche vor/hinter der Tür - Breite: 100 cm.

Kleinere Bewegungsfläche vor/hinter der Tür - Tiefe: 113 cm.

Höhe der Türschwelle: 0 cm.

Bewegungsfläche vor der unteren Sitzbank - Breite: 100 cm.

Bewegungsfläche vor der unteren Sitzbank - Tiefe: 113 cm.

Umkleidebereich vorhanden: Umkleidekabine

Anmerkungen für den Gast: Duschbereich ebenerdig, Fläche: 180x400 cm. 3 annähernd baugleiche Türen im Saunabereich.

Umkleidekabine

Umkleide in der Sauna

Umkleide in der Sauna

Tür zur Umkleide

Die Umkleidekabine gehört zu: Sauna

Schmalste Durchgangsbreite der Umkleide: 100 cm

Breite der Bewegungsfläche in der Umkleide: 140 cm

Tiefe der Bewegungsfläche in der Umkleide: 300 cm

Es sind Sitzmöglichkeiten vorhanden oder können bei Bedarf gestellt werden.

Weg vor dem Eingang

Weg vor dem Eingang

Über den Weg sind zu erreichen: Eingang

Breite des Weges: 90 cm

Länge des Weges: 30 m

Der Weg ist von der Oberflächenbeschaffenheit her nicht erschütterungsarm und leicht begeh- und befahrbar (z.B. Asphalt, engfugige Platten, etc.).

Die lichte Breite des Weges ist durch Ausstattungsgegenstände eingeschränkt.

Die lichte Breite des Weges beträgt trotz vorhandener Ausstattungsgegenstände mindestens: 50 cm

Maximale Längsneigung des Weges: 4 %

Maximale Längsneigung über eine Strecke von 5 m.

Es sind keine Stufen im Wegeverlauf vorhanden.

Es sind keine Sitzgelegenheiten vorhanden.

Anmerkungen für den Gast: Die Stufe vor dem Eingang ist an der niedrigsten Stelle 4cm hoch

Tür ab Tiefgarage zu Aufzug und Treppe

Tür ab Tiefgarage
zum Aufzug

Die Tür gehört zu: Weg zwischen Tiefgarage, Sauna und Aufzug

Die Tür ist keine Karussell- oder Rotationstür.

Maximale lichte Breite des Durchgangs: 93 cm

Art der Tür / des Durchgangs: Einflügel

Die Tür wird mit eigenem Kraftaufwand geöffnet.

Kleinere Bewegungsfläche vor/hinter der Tür - Breite: 180 cm.

Kleinere Bewegungsfläche vor/hinter der Tür - Tiefe: 300 cm.

Höhe der Türschwelle: 1 cm.

Aufzug alle Etagen

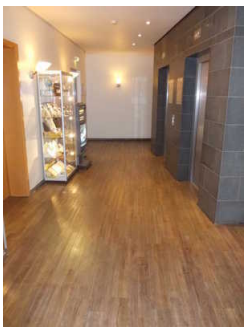

Bewegungsfläche
vorm Aufzug

Aufzugsikabine

Aufzugstür

Bedienfeld

Über den Aufzug sind zu erreichen: Tagungs- / Seminarraum , Umkleidekabine, Sauna, Zimmer 224

Breite der Bewegungsfläche vor dem Einstieg: 300 cm

Tiefe der Bewegungsfläche vor dem Einstieg: 178 cm

Lichte Durchgangsbreite der Aufzugtür: 189 cm

Kabinengröße innen - Breite: 109 cm

Kabinengröße innen - Tiefe: 139 cm

Breite der Bewegungsfläche beim Ausstieg: 300 cm

Tiefe der Bewegungsfläche beim Ausstieg: 185 cm

Die Bedienelemente sind nicht auf einem horizontalen Bedientableau angeordnet.

Treppe alle Etagen

Haupttreppe über
alle Etagen

Vorhandene Schwellen/Stufen: 16

Höhe der Schwelle/Stufe: 17 cm

Die Treppe hat gerade Läufe.

Die Treppe hat einen einseitigen Handlauf.

Alternative zur Schwelle / Stufe / Treppe: Aufzug alle Etagen

Flur/Weg/Gang innen

Weg zwischen Tiefgarage, Sauna und Aufzug

Weg mit Tür ab Aufzug/ Treppe zu Sauna und Tiefgarage

Über den Flur / Weg / Durchgang sind zu erreichen: Umkleidekabine, Sauna, Zimmer 224

Der Flur / Weg / Durchgang führt über: Aufzug alle Etagen, Treppe alle Etagen

Länge (Flur/Weg/Gang): 15 m

Mindestbreite des Flurs/Weges/Ganges: 180 cm

Kein Durchgang vorhanden.

Es sind keine Stufen im Wegeverlauf vorhanden.

Auf folgende zu nutzende Türen wird hingewiesen: Tür ab Tiefgarage zu Aufzug und Treppe

Weg vom Aufzug zum Zimmer

Wege auf den Zimmeretagen

Weg vom Aufzug zum Zimmer

Über den Flur / Weg / Durchgang sind zu erreichen: Sanitärraum zu Zimmer 224, Zimmer 224

Länge (Flur/Weg/Gang): 140 m

Mindestbreite des Flurs/Weges/Ganges: 140 cm

Kein Durchgang vorhanden.

Es sind keine Stufen im Wegeverlauf vorhanden.

Weg von der Rezeption zum Restaurant

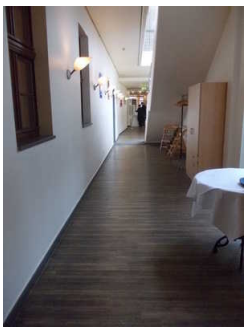

Flur zum Frühstücksraum

Flur zum Frühstücksraum / Restaurant

Über den Flur / Weg / Durchgang sind zu erreichen: Restaurant / Frühstücksraum

Länge (Flur/Weg/Gang): 15 m

Mindestbreite des Flurs/Weges/Ganges: 121 cm

Kein Durchgang vorhanden.

Es sind keine Stufen im Wegeverlauf vorhanden.

Flur / Weg zum Tagungsraum

Durchgang zum Tagungsraum 93 cm breit

Versorgung vor den Räumen

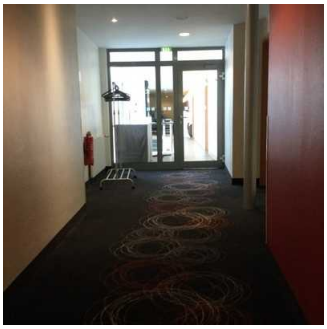

Weg zu den Tagunsräumen

Über den Flur / Weg / Durchgang sind zu erreichen: Tagungs- / Seminarraum

Länge (Flur/Weg/Gang): 30 m

Mindestbreite des Flurs/Weges/Ganges: 150 cm

Durchgang vorhanden und mindestens 88 cm breit.

Es sind keine Stufen im Wegeverlauf vorhanden.