Hotel Krämerbrücke

Gotthardtstraße 27
99084 Erfurt

Tel: +49 (0) 361 67400
Fax: +49 (0) 361 6740444

erfurt@hotel-kraemerbruecke.de
www.hotel-kraemerbruecke.de

Informationen für Menschen mit Hörbehinderung und gehörlose Menschen

Die Informationen zur Barrierefreiheit wurden am 13. August 2018 erhoben.

Fotos zur Einrichtung

Eingang Hotel an der Krämerbrücke Erfurt

Formulare ohne Teilbereiche

Bar

Hotelbar

Das Kassendisplay/die Preisangabe an der Kasse ist nicht gut erkennbar (z.B. groß oder schwenkbar).

Alarm/Hilfsmittel

Es gibt einen Alarm.

Es gibt keinen optisch deutlich wahrnehmbaren Alarm.

Name des Aufzugs: Aufzug alle Etagen

Die Bestätigung des Notrufs erfolgt akustisch, z.B. Gegensprechanlage.

Es gibt keine induktive Höranlage am Schalter/Tresen/an der Rezeption.

In weiteren (Tagungs-) Räumen ist keine induktive Höranlage vorhanden.

Es wird W-LAN angeboten.

Mantelbogen visuell taktile Gestaltung

Leitsystem

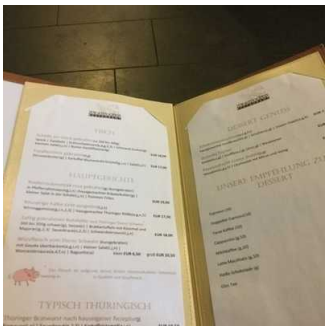

Speisekarte

Beschilderung Eingang Sauna

Beschilderung der Zimmer

Beschilderung Tagungsraum

Speiseraum

Restaurant / Frühstücksraum

Frühstücksraum mit mobiler Bestuhlung

Buffet und davor Bewegungsflläche

Blick ins Restaurant

Buffettische

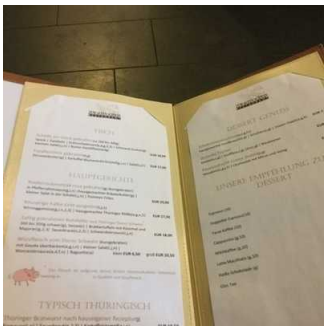

Speisekarte

Buffet und Sitzbereich

Es gibt Tische mit heller und blendfreier Beleuchtung.

Anzahl: ca. 20 Tisch/Tische.

Es sind Tische vorhanden, an denen keine Lampen stehen oder hängen, die das Gesichtsfeld bzw. den Blickkontakt stören.

Anzahl: ca. 20 Tisch/Tische.

Es gibt keine Sitzbereiche mit geringen Umgebungsgeräuschen.

Anmerkungen für den Gast: Die Buffettische habe eine Höhe von 79 cm

Hotelbar

Hotelbar

Barkarte

Es gibt Tische mit heller und blendfreier Beleuchtung.

Anzahl: ca. 4 Tisch/Tische.

Es sind Tische vorhanden, an denen keine Lampen stehen oder hängen, die das Gesichtsfeld bzw. den Blickkontakt stören.

Anzahl: ca. 4 Tisch/Tische.

Es gibt keine Sitzbereiche mit geringen Umgebungsgeräuschen.

Anmerkungen für den Gast: Der Tresen hat eine Höhe von 108 cm, die Bartische haben eine Höhe von 40 cm

Zimmer 224

Tür zum Zimmer 224

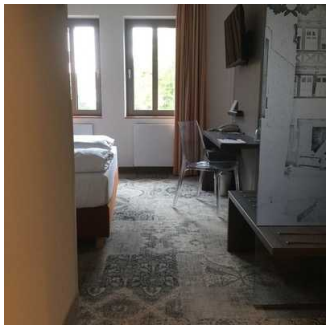

Blick in das Zimmer

Rechts neben dem Bett

Das Doppelbett im Zimmer

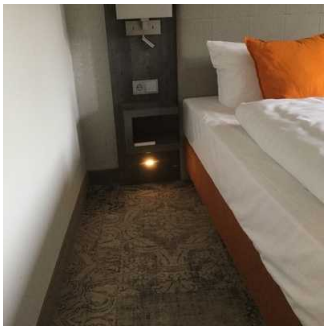

Links neben dem Bett

Zimmertyp: Doppelzimmer

Es ist keine frei verfügbare Steckdose in der Nähe des Bettes vorhanden.

Das Klingeln oder Anklopfen an die Zimmertür wird nicht durch ein Blinksignal angezeigt, welches in allen Räumen wahrgenommen werden kann.

Eingang

Eingangstür Hotel Krämerbrücke

Eingangsbereich

Anmerkungen für den Gast: Windfangtür ist baugleich

Sauna

Tür zum Saunabereich

Tür und Saunakabine

Kurze Wege im Saunabereich

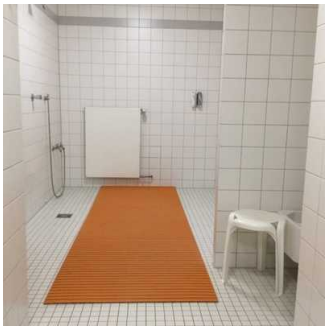

Bodenebene Dusche

Ruhebereich

Blick in die Sauna

Umkleidebereich vorhanden: Umkleidekabine

Anmerkungen für den Gast: Duschbereich ebenerdig, Fläche: 180x400 cm. 3 annähernd baugleiche Türen im Saunabereich.

Umkleidekabine

Umkleide in der Sauna

Umkleide in der Sauna

Tür zur Umkleide

Die Umkleidekabine gehört zu: Sauna

Aufzug alle Etagen

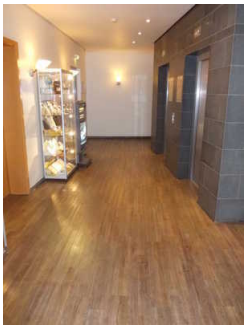

Bewegungsfläche vorm Aufzug

Aufzugsikabine

Aufzugstür

Bedienfeld

Über den Aufzug sind zu erreichen: Tagungs- / Seminarraum , Umkleidekabine, Sauna, Zimmer 224

Ein abgehender Notruf im Aufzug wird akustisch bestätigt.

Alternative zum Aufzug: Treppe alle Etagen