Reisen für Alle

Gefördert durch:

Bundesministerium für Wirtschaft und Energie

aufgrund eines Beschlusses des Deutschen Bundestages

BEST WESTERN Hotel Erfurt-Apfelstädt

Riedweg 1
99192 Apfelstädt

Tel: +49 36202 850
Fax: +49 36202 85410

info@erfurt-apfelstaedt.bestwestern.de
www.hotel-erfurt-apfelstaedt.de und
www.erfurt-apfelstaedt.bestwestern.de

Informationen für Allergiker und Menschen mit Lebensmittelunverträglichkeiten

Die Informationen zur Barrierefreiheit basieren auf einer Selbstauskunft der Einrichtung vom 2. Februar 2015.

Fotos zur Einrichtung

BEST WESTERN Hotel Erfurt-Apfelstädt

©Sylvia Engel

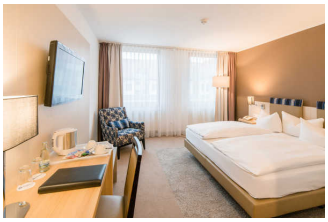

Comfortzimmer im BEST WESTERN Hotel Erfurt-Apfelstädt

(c) Florian Busch

Allergien und Nahrungsmittelunverträglichkeiten

Allergien und Nahrungsmittelunverträglichkeiten

Allgemeines

Nichtraucherzonen im Betrieb.

Kompletter Betrieb rauchfrei.

Nichtraucherzimmer verfügbar.

Möglichkeit, Medikamente kühl zu lagern.

Fachkompetenz

Mitarbeiter sind für den Umgang mit Personen mit Allergien geschult.

Pollenallergiker

Stets aktuelle Informationen über den jahreszeitlichen Verlauf des Pollenflugs der Region.

Hausstaubmilbenallergiker

Kurzfloriger Teppich in zugänglichen Bereichen.

Boden wird täglich gesaugt.

Glatter Bodenbelag in zugänglichen Bereichen.

Boden wird täglich feucht gewischt.

Allergikergerechte Bettdecken und Kopfkissen ohne Daunen vorhanden.

Spezieller Ernährungsbedarf

Informationen für Allergiker und Gäste mit speziellem Ernährungsbedarf (z.B. Restaurants, Reformhäuser) vorhanden.

Angaben zu den Inhaltsstoffen der verwendeten Nahrungsmittel (auch auf Anfrage).

Möglichkeit, Speisen dem Bedarf entsprechend individuell nach Menge zusammenzustellen.

Von Geschmacksverstärkern freie Kost: auf Wunsch

Glutenfreie Kost: auf Wunsch

Vegetarische Kost: mindestens 1 Hauptgericht auf der Speisekarte

Vegane Kost: auf Wunsch

Angaben zu BE/KE: auf der Speisekarte Angaben zu BE/KE: am Buffet

Angaben zum Alkoholgehalt der Speisen: auf Nachfrage

Hinweise, dass das Personal bei Allergien und Nahrungsmittelunverträglichkeiten zur Verfügung steht: auf der Speisekarte Hinweise, dass das Personal bei Allergien und Nahrungsmittelunverträglichkeiten zur Verfügung steht: am Buffet

Hinweise zu Allergien und Nahrungsmittelunverträglichkeiten: auf der Speisekarte Hinweise zu Allergien und Nahrungsmittelunverträglichkeiten: am Buffet