Waldhotel Berghof

Langenburgstraße 18-19
99858 Luisenthal

Tel: +49 (0) 3624 3770
Fax: +49 (0) 3624 377444

info@waldhotel-berghof.de
www.waldhotel-berghof.de

Informationen für Gäste mit kognitiven Beeinträchtigungen

Die Informationen zur Barrierefreiheit wurden am 27. Mai 2015 erhoben.

Fotos zur Einrichtung

Außenansicht
Waldhotel Berghof

Formulare ohne Teilbereiche

Rezeption / Lobby

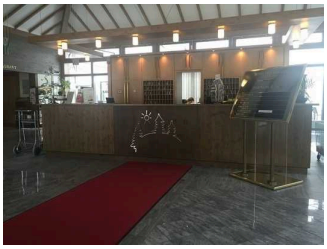

Rezeption in der Hotel-Lobby

Sitzgruppe und Bar in der Lobby

Der Schalter/Tresen/die Kasse ist von der Eingangstür aus direkt sichtbar.

Anmerkungen für den Gast: Der Weg vom Eingang zur Rezeption hat keinen Leitstreifen. Der ausgelegte Bodenbelag kann jedoch als kontrastreicher Leitstreifen genutzt werden. Die Lobby ist sehr großzügig gestaltet und neben den Sitzmöglichkeiten mit einer Bar ausgestattet (Höhe Bartresen 113cm).

Parkplatz

Es ist ein allgemeiner Parkplatz vorhanden.

Es gibt 2 Stellplatz/-plätze für Menschen mit Behinderung.

Der Stellplatz / die Stellplätze für Menschen mit Behinderung ist / sind nicht gekennzeichnet.

Stellplatzbreite: 350 cm.

Stellplatzlänge: 500 cm.

Entfernung des Stellplatzes für Menschen mit Behinderung zum Eingangsbereich: 100 m.

Anmerkungen für den Gast: Die Stellplätze für Menschen mit Behinderung sind direkt neben dem Eingang. Sie sind beschildert aber nicht in ihrer Breite markiert. Der Weg zum Eingang ist leicht begeh- und befahrbar. Es ist Platz für 1-2 Fahrzeuge.

Restaurant

Durchgang im Restaurant

Tische mit Mittelfuss

Buffet 83 cm Höhe

Speisekarte

Speisekarte

Die Speisen werden sichtbar präsentiert.

Sanitärraum vorhanden: Öffentliches WC

Anmerkungen für den Gast: Rustikales Restaurant mit Bar und Bartresen 114 cm Höhe. Am Restaurant sind 2 Terrassen.

Zimmer 334

Zimmertür

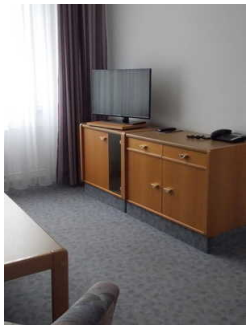

TV im Zimmer

Schreibtisch

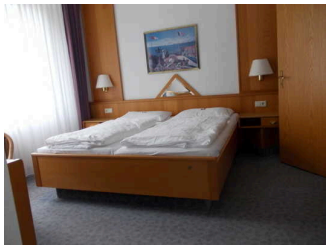

Doppelbett

Zimmertyp: Doppelzimmer

Eine Visitenkarte mit Anschrift und Telefonnummer des Hotels/der Ferienwohnung liegt im Schlafraum sichtbar aus.

Der Schlafraum und der Zimmerschlüssel/die Zimmerkarte sind weder mit der gleichen Farbmarkierung noch mit bildhaftem Symbol gekennzeichnet.

Der Weg zum Schlafraum ist nicht mit der gleichen Farbmarkierung und/oder bildhaftem Symbol und unterbrechungsfrei gekennzeichnet.

Sanitärraum Zimmer 334

Tür und Waschbecken

Duschsitz und Armatur

Bodenebene Dusche

WC

Es ist kein Alarmauslöser (Schnur, Knopf) vorhanden.

Anmerkungen für den Gast: Das Waschbecken ist in der Höhe verstellbar.

Raum

Veranstaltungsraum

Veranstaltungsraum

Anmerkungen für den Gast: Veranstaltungsraum mit flexiblen Stuhlreihen.

Tagungsraum

Tür zum Tagungsraum

Tagungsraum

Anmerkungen für den Gast: Mobile Bestuhlung und Tische. Das Hotel verfügt über 6 Tagungsräume.

Ruheraum Wellnessbereich

Ruhreraum mit
Liegen

Anmerkungen für den Gast: Im Ruheraum sind Ruheliegen, 6 Stufen führen zum unteren Bereich.

Solarium im Wellnessbereich

Solarium mit
Solarium-Bank

Anmerkungen für den Gast: 70 cm Tiefe vor der Solarium-Bank, der Münzeinwurf ist in 150 cm Höhe

Hoteleingang

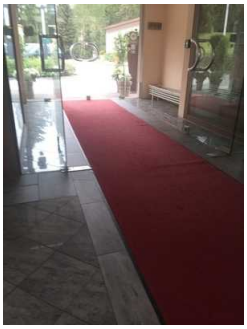

Eingangstür
und baugleiche
Windfangtür

Name und Logo des Betriebes/der Einrichtung sind von außen klar erkennbar.

Anmerkungen für den Gast: Es gibt zwei baugleiche Türen am Eingang. Der Abstand zur 2. Tür beträgt ca. 4 Meter. Die Innentür steht offen. Das Personal ist sehr umsichtig und beim Öffnen der Außentür behilflich.

Sauna

Sauna

Tür zum Saunabereich

Tür zur Finnischen Sauna

Umkleidebereich vorhanden: Umkleide Saunabereich

Tauchbecken vorhanden: Tauchbecken Sauna

Dampfbad

Tür zum Dampfbad

Dampfbad-Kabine

Tauchbecken vorhanden: Tauchbecken Sauna

Öffentliches WC

Die Toilette gehört zu: Restaurant

Beschilderung

Beschilderung in Worten

Beschilderung Sauna

Es sind Informationen vorhanden, die der Orientierung dienen und aus Wörtern bestehen.

Informationen zur Orientierung sind in leichter Sprache verfügbar.

Umkleide Saunabereich

Tür zur Umkleide

Umkleide mit Schränken

Die Umkleidekabine gehört zu: Sauna

Weg ab Parkplatz zum Eingang

Weg zum Hoteleingang

Über den Weg sind zu erreichen: Hoteleingang

Das Ziel des Weges ist in Sichtweite. Wegezeichen sind in sichtbarem Abstand.

Anmerkungen für den Gast: Die Breite des Weges wird vor dem Eingangsbereich durch Blumenkübel verengt. Diese können jedoch verschoben werden. Die Entfernung der Stellplätze für Menschen mit Behinderung beträgt 10-20 m, die Entfernung vom Hauptparkplatz zum Eingang 50-100 m.

Aufzug alle Etagen

Beschilderung am Aufzug

Tür zum Aufzug

Tastatur im Aufzug

Aufzugskabine

Die Bedienelemente bzw. die Beschilderung sind weder bildhaft noch (im Falle eines entsprechenden Leitsystems) farblich gekennzeichnet.

Anmerkungen für den Gast: Der Bodenbelag vor dem Aufzug im EG ist Parkett bzw. Laminat. In den anderen Etagen befindet sich Teppich.

Flur/Weg/Gang innen

Weg ab Rezeption zum Aufzug

Hinweise zum Aufzug

Länge (Flur/Weg/Gang): 30 m

Die Wegezeichen sind in sichtbarem Abstand.

Anmerkungen für den Gast: Der Aufzug ist nicht direkt erkennbar, jedoch ist der Weg dahin ausgeschildert.

Wellnessbereich Untergeschoss über Aufzug

Flur zum Wellnessbereich

Über den Flur / Weg / Durchgang sind zu erreichen: Sauna

Länge (Flur/Weg/Gang): 50 m

Das Ziel ist in Sichtweite

Weg ab Aufzug zum Zimmer

Flur zum Zimmer

Flur zum Aufzug oder zur Treppe

Über den Flur / Weg / Durchgang sind zu erreichen: Zimmer 334

Länge (Flur/Weg/Gang): 50 m

Das Ziel ist in Sichtweite

Weg zum Restaurant / Frühstücksraum

Zum Restaurant über die Lobby

Über den Flur / Weg / Durchgang sind zu erreichen: Restaurant, Öffentliches WC

Länge (Flur/Weg/Gang): 30 m

Das Ziel ist in Sichtweite

Weg zum Tagungsbereich

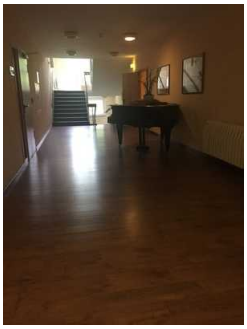

Flur zum Tagungsgereich

Über den Flur / Weg / Durchgang sind zu erreichen: Tagungsraum

Länge (Flur/Weg/Gang): 15 m

Das Ziel ist in Sichtweite