Waldhotel Berghof

Langenburgstraße 18-19
99858 Luisenthal

Tel: +49 (0) 3624 3770
Fax: +49 (0) 3624 377444

info@waldhotel-berghof.de
www.waldhotel-berghof.de

Informationen für Gäste mit Gehbehinderung

Die Informationen zur Barrierefreiheit wurden am 27. Mai 2015 erhoben.

Fotos zur Einrichtung

Außenansicht
Waldhotel Berghof

Formulare ohne Teilbereiche

Rezeption / Lobby

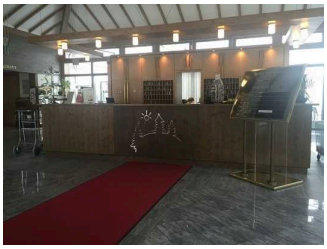

Rezeption in der Hotel-Lobby

Sitzgruppe und Bar in der Lobby

Bewegungsfläche vor dem Schalter/Tresen/der Kasse - Breite: 300 cm.

Bewegungsfläche vor dem Schalter/Tresen/der Kasse - Tiefe: 300 cm.

Der Schalter/Tresen/die Kasse ist an der höchsten Stelle 113 cm hoch.

Der Schalter/Tresen/die Kasse ist an der niedrigsten Stelle 113 cm hoch.

Es ist eine andere, gleichwertige Kommunikationsmöglichkeit im Sitzen vorhanden.

Anmerkungen für den Gast: Der Weg vom Eingang zur Rezeption hat keinen Leitstreifen. Der ausgelegte Bodenbelag kann jedoch als kontrastreicher Leitstreifen genutzt werden. Die Lobby

ist sehr großzügig gestaltet und neben den Sitzmöglichkeiten mit einer Bar ausgestattet (Höhe Bartresen 113cm).

Parkplatz

Es ist ein allgemeiner Parkplatz vorhanden.

Es gibt 2 Stellplatz/-plätze für Menschen mit Behinderung.

Der Stellplatz / die Stellplätze für Menschen mit Behinderung ist / sind nicht gekennzeichnet.

Stellplatzbreite: 350 cm.

Stellplatzlänge: 500 cm.

Der Parkplatz ist von der Oberflächenbeschaffenheit her nicht erschütterungsarm und leicht begeh- und befahrbar (z.B. Asphalt, engfugige Platten, etc.).

Entfernung des Stellplatzes für Menschen mit Behinderung zum Eingangsbereich: 100 m.

Anmerkungen für den Gast: Die Stellplätze für Menschen mit Behinderung sind direkt neben dem Eingang. Sie sind beschildert aber nicht in ihrer Breite markiert. Der Weg zum Eingang ist leicht begeh- und befahrbar. Es ist Platz für 1-2 Fahrzeuge.

Restaurant

Durchgang im Restaurant

Tische mit Mittelfuss

Buffet 83 cm Höhe

Speisekarte

Auf folgende zu nutzende Wege wird hingewiesen: Weg zum Restaurant / Frühstücksraum

Schmalste Durchgangsbreite im Raum: 102 cm.

Sanitärraum vorhanden: Öffentliches WC

Anmerkungen für den Gast: Rustikales Restaurant mit Bar und Bartresen 114 cm Höhe. Am Restaurant sind 2 Terrassen.

Zimmer 334

Zimmertür

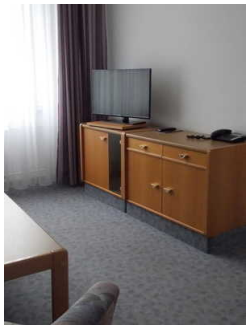

TV im Zimmer

Schreibtisch

Doppelbett

Zugang zum Schlafraum über: Aufzug alle Etagen, Treppe alle Etage

Auf folgende zu nutzende Wege wird hingewiesen: Weg ab Aufzug zum Zimmer

Tür zum Schlafraum

Die Tür ist keine Karussell- oder Rotationstür.

Maximale lichte Breite des Durchgangs: 95 cm

Art der Tür / des Durchgangs: Einflügel

Die Tür wird mit eigenem Kraftaufwand geöffnet.

Kleinere Bewegungsfläche vor/hinter der Tür - Breite: 300 cm.

Kleinere Bewegungsfläche vor/hinter der Tür - Tiefe: 160 cm.

Höhe der Türschwelle: 0 cm.

Zimmertyp: Doppelzimmer

Größte Bewegungsfläche im Raum zum Drehen und Wenden mit Gehhilfen bzw. Rollstühlen - Breite: 200 cm.

Größte Bewegungsfläche im Raum zum Drehen und Wenden mit Gehhilfen bzw. Rollstühlen - Tiefe: 163 cm.

Schmalster Durchgang im Schlafraum: 163 cm.

Bewegungsfläche rechts neben dem Bett - Breite: 116 cm.

Bewegungsfläche links neben dem Bett - Tiefe: 165 cm.

Bewegungsfläche links neben dem Bett - Breite: 79 cm.

Bewegungsfläche rechts neben dem Bett - Tiefe: 165 cm.

Maximale Höhe der Matratze: 58 cm.

Breite des Bettes: 180 cm.

Sanitärraum vorhanden: Sanitärraum Zimmer 334

Sanitärraum Zimmer 334

Tür und Waschbecken

Duschsitz und Armatur

Bodenebene Dusche

WC

Der Sanitärraum gehört zu: Zimmer 334

Tür zum Sanitärraum

Die Tür ist keine Karussell- oder Rotationstür.

Maximale lichte Breite des Durchgangs: 95 cm

Art der Tür / des Durchgangs: Einflügel

Die Tür wird mit eigenem Kraftaufwand geöffnet.

Kleinere Bewegungsfläche vor/hinter der Tür - Breite: 130 cm.

Kleinere Bewegungsfläche vor/hinter der Tür - Tiefe: 118 cm.

Höhe der Türschwelle: 0 cm.

Die Tür öffnet nach außen.

WC

Tiefe der WC-Schüssel: 54 cm.

Bewegungsfläche links neben dem WC - Breite: 52 cm.

Bewegungsfläche rechts neben dem WC - Breite: 90 cm.

Bewegungsfläche links neben dem WC - Tiefe: 54 cm.

Bewegungsfläche rechts neben dem WC - Tiefe: 54 cm.

Bewegungsfläche vor dem WC - Breite: 118 cm.

Bewegungsfläche vor dem WC - Tiefe: 130 cm.

Höhe des Toilettensitzes: 41 cm.

Es sind Haltegriffe linksseitig am WC vorhanden.

Es sind Haltegriffe rechtsseitig am WC vorhanden.

Waschbecken

Bewegungsfläche vor dem Waschbecken - Breite: 130 cm.

Bewegungsfläche vor dem Waschbecken - Tiefe: 118 cm.

Dusche

Höhe der Oberkante Duschwanne zum angrenzenden Bodenbereich: 0 cm.

Bewegungsfläche in der Dusche - Breite: 120 cm.

Bewegungsfläche in der Dusche - Tiefe: 178 cm.

Es ist ein Duschsitz vorhanden oder kann bei Bedarf bereitgestellt werden (fest installiert, klappbar, einhängbar oder mobil und stabil).

Es sind Haltegriffe in der Dusche vorhanden.

Die Haltegriffe sind waagerecht.

Höhe der waagerechten Haltegriffe: 89 cm.

Es ist kein Alarmauslöser (Schnur, Knopf) vorhanden.

Anmerkungen für den Gast: Das Waschbecken ist in der Höhe verstellbar.

Raum

Raucher-Raum

Raucher-Raum mit Sitzgruppe

Tür

Die Tür ist keine Karussell- oder Rotationstür.

Maximale lichte Breite des Durchgangs: 83 cm

Art der Tür / des Durchgangs: Einflügel

Die Tür wird mit eigenem Kraftaufwand geöffnet.

Kleinere Bewegungsfläche vor/hinter der Tür - Breite: 150 cm.

Kleinere Bewegungsfläche vor/hinter der Tür - Tiefe: 150 cm.

Höhe der Türschwelle: 2 cm.

Größe des Raumes - Breite: 6 m.

Größe des Raumes - Tiefe: 2,5 m.

Schmalste Durchgangsbreite des Raumes: 102 cm.

Es sind Sitzgelegenheiten vorhanden.

Veranstaltungsraum

Veranstaltungsraum

Tür

Die Tür ist keine Karussell- oder Rotationstür.

Maximale lichte Breite des Durchgangs: 158 cm

Art der Tür / des Durchgangs: Zweiflügel

Die Tür wird durch eine Servicekraft geöffnet.

Kleinere Bewegungsfläche vor/hinter der Tür - Breite: 150 cm.

Kleinere Bewegungsfläche vor/hinter der Tür - Tiefe: 200 cm.

Höhe der Türschwelle: 0 cm.

Größe des Raumes - Breite: 30 m.

Größe des Raumes - Tiefe: 15 m.

Schmalste Durchgangsbreite des Raumes: 126 cm.

Es sind Sitzgelegenheiten vorhanden.

Anmerkungen für den Gast: Veranstaltungsraum mit flexiblen Stuhlreihen.

Tagungsraum

Tür zum Tagungsraum

Tagungsraum

Auf folgende zu nutzende Wege wird hingewiesen: Weg zum Tagungsbereich

Tür

Die Tür ist keine Karussell- oder Rotationstür.

Maximale lichte Breite des Durchgangs: 83 cm

Art der Tür / des Durchgangs: Einflügel

Die Tür wird mit eigenem Kraftaufwand geöffnet.

Kleinere Bewegungsfläche vor/hinter der Tür - Breite: 200 cm.

Kleinere Bewegungsfläche vor/hinter der Tür - Tiefe: 160 cm.

Höhe der Türschwelle: 0 cm.

Größe des Raumes - Breite: 6 m.

Größe des Raumes - Tiefe: 1200 m.

Schmalste Durchgangsbreite des Raumes: 400 cm.

Es sind Sitzgelegenheiten vorhanden.

Anmerkungen für den Gast: Mobile Bestuhlung und Tische. Das Hotel verfügt über 6 Tagungsräume.

Ruheraum Wellnessbereich

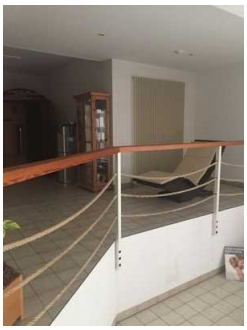

Ruhreraum mit
Liegen

Größe des Raumes - Breite: 5 m.

Größe des Raumes - Tiefe: 5 m.

Schmalste Durchgangsbreite des Raumes: 100 cm.

Es sind Sitzgelegenheiten vorhanden.

Anmerkungen für den Gast: Im Ruheraum sind Ruheliegen, 6 Stufen führen zum unteren Bereich.

Solarium im Wellnessbereich

Solarium mit
Solarium-Bank

Tür

Die Tür ist keine Karussell- oder Rotationstür.

Maximale lichte Breite des Durchgangs: 83 cm

Art der Tür / des Durchgangs: Einflügel

Die Tür wird mit eigenem Kraftaufwand geöffnet.

Kleinere Bewegungsfläche vor/hinter der Tür - Breite: 100 cm.

Kleinere Bewegungsfläche vor/hinter der Tür - Tiefe: 70 cm.

Höhe der Türschwelle: 0 cm.

Größe des Raumes - Breite: 3 m.

Größe des Raumes - Tiefe: 3 m.

Schmalste Durchgangsbreite des Raumes: 70 cm.

Es sind keine Sitzgelegenheiten vorhanden.

Anmerkungen für den Gast: 70 cm Tiefe vor der Solarium-Bank, der Münzeinwurf ist in 150 cm Höhe

Schwimmbad/Strand

Tauchbecken Sauna

Tauchbecken im Saunabereich

Schwimmbad

Das Becken befindet sich im Innenbereich.

Zum Einstieg in das Becken gibt es flache Treppenstufen mit Handlauf.

Schwimmbecken

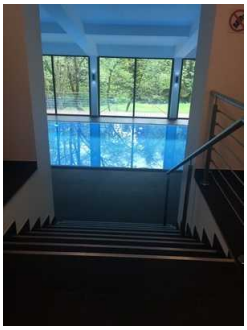

Über Stufen zum Schwimmbecken

Schwimmbad

Zugang zum Schwimmbad über: Stufen im Wellnessbereich

Das Becken befindet sich im Innenbereich.

Zum Einstieg in das Becken gibt es flache Treppenstufen mit Handlauf. Zum Einstieg in das Becken gibt es eine Leiter mit Handlauf.

Hoteleingang

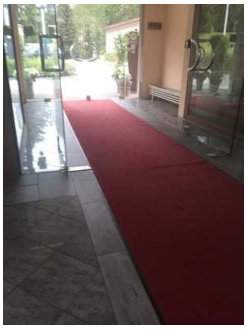

Eingangstür
und baugleiche
Windfangtür

Auf folgende zu nutzende Wege wird hingewiesen: Weg ab Parkplatz zum Eingang

Eingangstür

Die Tür ist keine Karussell- oder Rotationstür.

Maximale lichte Breite des Durchgangs: 185 cm

Art der Tür / des Durchgangs: Zweiflügel

Die Tür wird mit eigenem Kraftaufwand geöffnet.

Kleinere Bewegungsfläche vor/hinter der Tür - Breite: 270 cm.

Kleinere Bewegungsfläche vor/hinter der Tür - Tiefe: 400 cm.

Höhe der Türschwelle: 0,5 cm.

Anmerkungen für den Gast: Es gibt zwei baugleiche Türen am Eingang. Der Abstand zur 2. Tür beträgt ca. 4 Meter. Die Innentür steht offen. Das Personal ist sehr umsichtig und beim Öffnen der Außentür behilflich.

Sauna

Sauna

Tür zum
Saunabereich

Tür zur Finnischen
Sauna

Auf folgende zu nutzende Wege wird hingewiesen: Wellnessbereich Untergeschoss über Aufzug

Tür

Die Tür ist keine Karussell- oder Rotationstür.

Maximale lichte Breite des Durchgangs: 83 cm

Art der Tür / des Durchgangs: Einflügel

Die Tür wird mit eigenem Kraftaufwand geöffnet.

Kleinere Bewegungsfläche vor/hinter der Tür - Breite: 150 cm.

Kleinere Bewegungsfläche vor/hinter der Tür - Tiefe: 150 cm.

Höhe der Türschwelle: 0 cm.

Bewegungsfläche vor der unteren Sitzbank - Breite: 96 cm.

Bewegungsfläche vor der unteren Sitzbank - Tiefe: 145 cm.

Umkleidebereich vorhanden: Umkleide Saunabereich

Tauchbecken vorhanden: Tauchbecken Sauna

Dampfbad

Tür zum Dampfbad

Dampfbad-Kabine

Auf folgende zu nutzende Wege wird hingewiesen: Wellnessbereich Untergeschoss über Aufzug

Tür

Die Tür ist keine Karussell- oder Rotationstür.

Maximale lichte Breite des Durchgangs: 70 cm

Art der Tür / des Durchgangs: Einflügel

Die Tür wird mit eigenem Kraftaufwand geöffnet.

Kleinere Bewegungsfläche vor/hinter der Tür - Breite: 100 cm.

Kleinere Bewegungsfläche vor/hinter der Tür - Tiefe: 55 cm.

Höhe der Türschwelle: 0 cm.

Bewegungsfläche vor der unteren Sitzbank - Breite: 55 cm.

Bewegungsfläche vor der unteren Sitzbank - Tiefe: 100 cm.

Tauchbecken vorhanden: Tauchbecken Sauna

Infrarot-Sauna

Infrarot-Sauna

Auf folgende zu nutzende Wege wird hingewiesen: Wellnessbereich Untergeschoss über Aufzug

Tür

Die Tür ist keine Karussell- oder Rotationstür.

Maximale lichte Breite des Durchgangs: 60 cm

Art der Tür / des Durchgangs: Einflügel

Die Tür wird mit eigenem Kraftaufwand geöffnet.

Kleinere Bewegungsfläche vor/hinter der Tür - Breite: 120 cm.

Kleinere Bewegungsfläche vor/hinter der Tür - Tiefe: 120 cm.

Höhe der Türschwelle: 0 cm.

Bewegungsfläche vor der unteren Sitzbank - Breite: 130 cm.

Bewegungsfläche vor der unteren Sitzbank - Tiefe: 34 cm.

Öffentliches WC

Die Toilette gehört zu: Restaurant

Auf folgende zu nutzende Wege wird hingewiesen: Weg zum Restaurant / Frühstücksraum

Die Tür ist keine Karussell- oder Rotationstür.

Maximale lichte Breite des Durchgangs: 95 cm

Art der Tür / des Durchgangs: Einflügel

Die Tür wird mit eigenem Kraftaufwand geöffnet.

Kleinere Bewegungsfläche vor/hinter der Tür - Breite: 150 cm.

Kleinere Bewegungsfläche vor/hinter der Tür - Tiefe: 150 cm.

Höhe der Türschwelle: 0 cm.

WC

Es ist ein Unisex-WC (Damen/Herren).

Es ist kein öffentliches WC vorhanden, welches mit max. einer Stufe erreichbar ist und eine Türbreite von min. 70 cm aufweist.

Es ist ein WC für Menschen mit Behinderung vorhanden.

Tiefe der WC-Schüssel: 53 cm.

Die Bewegungsfläche links vom WC ist 107 cm breit.

Die Bewegungsfläche rechts vom WC ist 67 cm breit.

Die Bewegungsfläche links vom WC ist 53 cm tief.

Die Bewegungsfläche rechts vom WC ist 53 cm tief.

Die Bewegungsfläche vor dem WC ist 200 cm breit.

Die Bewegungsfläche vor dem WC ist 152 cm tief.

Der Toilettensitz ist 50 cm hoch. (ohne Deckel gemessen)

Es gibt links vom WC Haltegriffe.

Es gibt rechts vom WC Haltegriffe.

Waschbecken

Die Bewegungsfläche vor dem Waschbecken ist 228 cm breit.

Die Bewegungsfläche vor dem Waschbecken ist 270 cm tief.

Liege

Es ist ein Wickeltisch (für Kleinkinder) vorhanden.

Umkleide Saunabereich

Tür zur Umkleide

Umkleide mit Schränken

Die Umkleidekabine gehört zu: Sauna

Auf folgende zu nutzende Wege wird hingewiesen: Wellnessbereich Untergeschoss über Aufzug

Tür

Die Tür ist keine Karussell- oder Rotationstür.

Maximale lichte Breite des Durchgangs: 70 cm

Art der Tür / des Durchgangs: Einflügel

Die Tür wird mit eigenem Kraftaufwand geöffnet.

Kleinere Bewegungsfläche vor/hinter der Tür - Breite: 115 cm.

Kleinere Bewegungsfläche vor/hinter der Tür - Tiefe: 250 cm.

Höhe der Türschwelle: 0 cm.

Schmalste Durchgangsbreite der Umkleide: 80 cm

Breite der Bewegungsfläche in der Umkleide: 115 cm

Tiefe der Bewegungsfläche in der Umkleide: 250 cm

Es sind Sitzmöglichkeiten vorhanden oder können bei Bedarf gestellt werden.

Weg ab Parkplatz zum Eingang

Weg zum
Hoteleingang

Über den Weg sind zu erreichen: Hoteleingang

Breite des Weges: 260 cm

Länge des Weges: 20 m

Der Weg ist von der Oberflächenbeschaffenheit her erschütterungsarm und leicht begeh- und befahrbar (z.B. Asphalt, engfugige Platten, etc.).

Maximale Längsneigung des Weges: 6 %

Maximale Längsneigung über eine Strecke von 2 m.

Es sind keine Stufen im Wegeverlauf vorhanden.

Es sind keine Sitzgelegenheiten vorhanden.

Anmerkungen für den Gast: Die Breite des Weges wird vor dem Eingangsbereich durch Blumenkübel verengt. Diese können jedoch verschoben werden. Die Entfernung der Stellplätze für Menschen mit Behinderung beträgt 10-20 m, die Entfernung vom Hauptparkplatz zum Eingang 50-100 m.

Tür

Durchgangstür zu Treppe und Aufzug

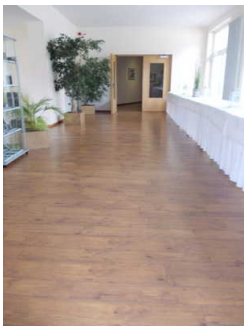

Flur zu Aufzug
und Treppe über
Durchgangstür

Die Tür ist keine Karussell- oder Rotationstür.

Maximale lichte Breite des Durchgangs: 160 cm

Art der Tür / des Durchgangs: Zweiflügel

Die Tür wird mit eigenem Kraftaufwand geöffnet.

Kleinere Bewegungsfläche vor/hinter der Tür - Breite: 200 cm.

Kleinere Bewegungsfläche vor/hinter der Tür - Tiefe: 300 cm.

Höhe der Türschwelle: 0 cm.

Anmerkungen für den Gast: Die Tür hat einen 2. Flügel. Die Durchfahrtbreite von einem offenen Flügeln beträgt 83 cm.

Tür zum Wellnessbereich

Tür zum
Wellnessbereich

Die Tür gehört zu: Wellnessbereich Untergeschoss über Aufzug

Die Tür ist keine Karussell- oder Rotationstür.

Maximale lichte Breite des Durchgangs: 95 cm

Art der Tür / des Durchgangs: Einflügel

Die Tür wird mit eigenem Kraftaufwand geöffnet.

Kleinere Bewegungsfläche vor/hinter der Tür - Breite: 150 cm.

Kleinere Bewegungsfläche vor/hinter der Tür - Tiefe: 150 cm.

Höhe der Türschwelle: 0 cm.

Tür zum Schwimmbad

Tür zum
Schwimmbecken

Die Tür gehört zu: Wellnessbereich Untergeschoss über Aufzug

Die Tür ist keine Karussell- oder Rotationstür.

Maximale lichte Breite des Durchgangs: 155 cm

Art der Tür / des Durchgangs: Zweiflügel

Die Tür wird mit eigenem Kraftaufwand geöffnet.

Kleinere Bewegungsfläche vor/hinter der Tür - Breite: 150 cm.

Kleinere Bewegungsfläche vor/hinter der Tür - Tiefe: 150 cm.

Höhe der Türschwelle: 0 cm.

Flurtür

Flur-Tür zu den
Zimmern

Die Tür gehört zu: Weg ab Aufzug zum Zimmer

Die Tür ist keine Karussell- oder Rotationstür.

Maximale lichte Breite des Durchgangs: 93 cm

Art der Tür / des Durchgangs: Einflügel

Die Tür wird mit eigenem Kraftaufwand geöffnet.

Kleinere Bewegungsfläche vor/hinter der Tür - Breite: 150 cm.

Kleinere Bewegungsfläche vor/hinter der Tür - Tiefe: 300 cm.

Höhe der Türschwelle: 0 cm.

Durchgangstür

Die Tür gehört zu: Weg ab Aufzug zum Zimmer

Die Tür ist keine Karussell- oder Rotationstür.

Maximale lichte Breite des Durchgangs: 88 cm

Art der Tür / des Durchgangs: Einflügel

Die Tür wird mit eigenem Kraftaufwand geöffnet.

Kleinere Bewegungsfläche vor/hinter der Tür - Breite: 160 cm.

Kleinere Bewegungsfläche vor/hinter der Tür - Tiefe: 300 cm.

Höhe der Türschwelle: 0 cm.

Terrassentür

Doppelflügel-Tür zur Terrasse

Tür zur Terrasse über Lobby

Terrasse

Die Tür gehört zu: Weg zum Restaurant / Frühstücksraum

Die Tür ist keine Karussell- oder Rotationstür.

Maximale lichte Breite des Durchgangs: 157 cm

Art der Tür / des Durchgangs: Zweiflügel

Die Tür wird durch eine Servicekraft geöffnet.

Kleinere Bewegungsfläche vor/hinter der Tür - Breite: 150 cm.

Kleinere Bewegungsfläche vor/hinter der Tür - Tiefe: 150 cm.

Höhe der Türschwelle: 6 cm.

Anmerkungen für den Gast: Die zweite Terrassen-Tür hat eine Türbreite von 74 cm und 1cm Schwelle.

Durchgangstür Tagungsbereich

Die Tür gehört zu: Weg zum Tagungsbereich

Die Tür ist keine Karussell- oder Rotationstür.

Maximale lichte Breite des Durchgangs: 93 cm

Art der Tür / des Durchgangs: Einflügel

Die Tür wird mit eigenem Kraftaufwand geöffnet.

Kleinere Bewegungsfläche vor/hinter der Tür - Breite: 160 cm.

Kleinere Bewegungsfläche vor/hinter der Tür - Tiefe: 200 cm.

Höhe der Türschwelle: 0,5 cm.

Aufzug alle Etagen

Beschilderung am Aufzug

Tür zum Aufzug

Tastatur im Aufzug

Aufzugskabine

Über den Aufzug sind zu erreichen: Wellnessbereich Untergeschoss über Aufzug, Zimmer 334, Weg ab Aufzug zum Zimmer

Breite der Bewegungsfläche vor dem Einstieg: 300 cm

Tiefe der Bewegungsfläche vor dem Einstieg: 200 cm

Lichte Durchgangsbreite der Aufzugtür: 89 cm

Kabinengröße innen - Breite: 135 cm

Kabinengröße innen - Tiefe: 146 cm

Breite der Bewegungsfläche beim Ausstieg: 300 cm

Tiefe der Bewegungsfläche beim Ausstieg: 200 cm

Die Bedienelemente sind nicht auf einem horizontalen Bedientableau angeordnet.

Anmerkungen für den Gast: Der Bodenbelag vor dem Aufzug im EG ist Parkett bzw. Laminat. In den anderen Etagen befindet sich Teppich.

Schwelle/Stufe/Treppe

Stufen im Wellnessbereich

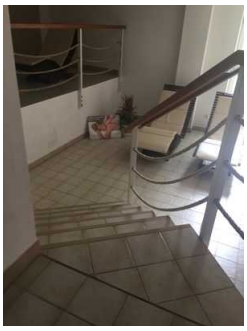

Treppe im Wellnessbereich

Über die Schwelle / Stufe / Treppe sind zu erreichen: Schwimmbecken, Wellnessbereich Untergeschoss über Aufzug

Vorhandene Schwellen/Stufen: 6

Höhe der Schwelle/Stufe: 17 cm

Die Treppe hat gerade Läufe.

Die Treppe hat einen einseitigen Handlauf.

Treppe alle Etage

Über die Schwelle / Stufe / Treppe sind zu erreichen: Wellnessbereich Untergeschoss über Aufzug, Zimmer 334

Vorhandene Schwellen/Stufen: 18

Höhe der Schwelle/Stufe: 15 cm

Die Treppe hat gerade Läufe.

Die Treppe hat beidseitige Handläufe.

Alternative zur Schwelle / Stufe / Treppe: Aufzug alle Etagen

Flur/Weg/Gang innen

Weg ab Rezeption zum Aufzug

Hinweise zum Aufzug

Länge (Flur/Weg/Gang): 30 m

Mindestbreite des Flurs/Weges/Ganges: 160 cm

Durchgang vorhanden und mindestens 88 cm breit.

Es sind keine Stufen im Wegeverlauf vorhanden.

Auf folgende zu nutzende Türen wird hingewiesen: Durchgangstür zu Treppe und Aufzug

Anmerkungen für den Gast: Der Aufzug ist nicht direkt erkennbar, jedoch ist der Weg dahin ausgeschildert.

Wellnessbereich Untergeschoss über Aufzug

Flur zum Wellnessbereich

Über den Flur / Weg / Durchgang sind zu erreichen: Sauna

Der Flur / Weg / Durchgang führt über: Stufen im Wellnessbereich, Aufzug alle Etagen, Treppe alle Etage

Länge (Flur/Weg/Gang): 50 m

Mindestbreite des Flurs/Weges/Ganges: 160 cm

Durchgang vorhanden und mindestens 88 cm breit.

Es sind keine Stufen im Wegeverlauf vorhanden.

Auf folgende zu nutzende Türen wird hingewiesen: Tür zum Schwimmbad, Tür zum Wellnessbereich

Weg ab Aufzug zum Zimmer

Flur zum Zimmer

Flur zum Aufzug oder zur Treppe

Über den Flur / Weg / Durchgang sind zu erreichen: Zimmer 334

Der Flur / Weg / Durchgang führt über: Aufzug alle Etagen, Treppe alle Etage

Länge (Flur/Weg/Gang): 50 m

Mindestbreite des Flurs/Weges/Ganges: 160 cm

Durchgang vorhanden und mindestens 88 cm breit.

Es sind keine Stufen im Wegeverlauf vorhanden.

Auf folgende zu nutzende Türen wird hingewiesen: Flurtür, Durchgangstür

Weg zum Restaurant / Frühstücksraum

Zum Restaurant über die Lobby

Über den Flur / Weg / Durchgang sind zu erreichen: Restaurant, Öffentliches WC

Länge (Flur/Weg/Gang): 30 m

Mindestbreite des Flurs/Weges/Ganges: 150 cm

Durchgang vorhanden und mindestens 88 cm breit.

Es sind keine Stufen im Wegeverlauf vorhanden.

Auf folgende zu nutzende Türen wird hingewiesen: Terrassentür

Weg zum Tagungsbereich

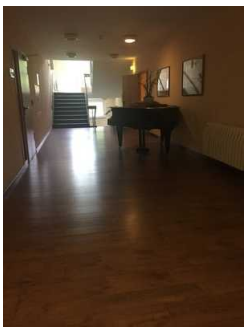

Flur zum
Tagungsgereich

Über den Flur / Weg / Durchgang sind zu erreichen: Tagungsraum

Länge (Flur/Weg/Gang): 15 m

Mindestbreite des Flurs/Weges/Ganges: 160 cm

Durchgang vorhanden und mindestens 88 cm breit.

Es sind keine Stufen im Wegeverlauf vorhanden.

Auf folgende zu nutzende Türen wird hingewiesen: Durchgangstür Tagungsbereich