Waldhotel Berghof

Langenburgstraße 18-19
99858 Luisenthal

Tel: +49 (0) 3624 3770
Fax: +49 (0) 3624 377444

info@waldhotel-berghof.de
www.waldhotel-berghof.de

Informationen für Menschen mit Hörbehinderung und gehörlose Menschen

Die Informationen zur Barrierefreiheit wurden am 27. Mai 2015 erhoben.

Fotos zur Einrichtung

Außenansicht
Waldhotel Berghof

Formulare ohne Teilbereiche

Rezeption / Lobby

Rezeption in der Hotel-Lobby

Sitzgruppe und Bar in der Lobby

Das Kassendisplay/die Preisangabe an der Kasse ist gut erkennbar (z.B. groß oder schwenkbar).

Anmerkungen für den Gast: Der Weg vom Eingang zur Rezeption hat keinen Leitstreifen. Der ausgelegte Bodenbelag kann jedoch als kontrastreicher Leitstreifen genutzt werden. Die Lobby ist sehr großzügig gestaltet und neben den Sitzmöglichkeiten mit einer Bar ausgestattet (Höhe Bartresen 113cm).

Technische Hilfsmittel

Es gibt keinen Alarm.

Es gibt keine induktive Höranlage am Schalter/Tresen/an der Rezeption.

Parkplatz

Es ist ein allgemeiner Parkplatz vorhanden.

Es gibt 2 Stellplatz/-plätze für Menschen mit Behinderung.

Der Stellplatz / die Stellplätze für Menschen mit Behinderung ist / sind nicht gekennzeichnet.

Stellplatzbreite: 350 cm.

Stellplatzlänge: 500 cm.

Entfernung des Stellplatzes für Menschen mit Behinderung zum Eingangsbereich: 100 m.

Anmerkungen für den Gast: Die Stellplätze für Menschen mit Behinderung sind direkt neben dem Eingang. Sie sind beschildert aber nicht in ihrer Breite markiert. Der Weg zum Eingang ist leicht begeh- und befahrbar. Es ist Platz für 1-2 Fahrzeuge.

Restaurant

Durchgang im Restaurant

Tische mit Mittelfuss

Buffet 83 cm Höhe

Speisekarte

Es gibt Tische mit heller und blendfreier Beleuchtung.

Anzahl: ca. 20 Tisch/Tische.

Es sind Tische vorhanden, an denen keine Lampen stehen oder hängen, die das Gesichtsfeld bzw. den Blickkontakt stören.

Anzahl: ca. 20 Tisch/Tische.

Es gibt Sitzbereiche mit geringen Umgebungsgeräuschen (z.B. Sitzecke, separater Raum).

Anzahl: ca. 10 Tisch/Tische.

Sanitärraum vorhanden: Öffentliches WC

Anmerkungen für den Gast: Rustikales Restaurant mit Bar und Bartresen 114 cm Höhe. Am Restaurant sind 2 Terrassen.

Zimmer 334

Zimmertür

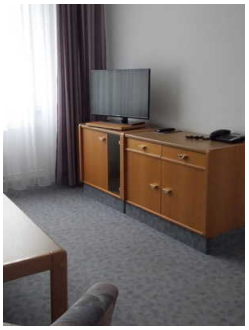

TV im Zimmer

Schreibtisch

Doppelbett

Zimmertyp: Doppelzimmer

Es ist mindestens eine frei verfügbare Steckdose in der Nähe des Bettes vorhanden.

Das Klingeln oder Anklopfen an die Zimmertür wird nicht durch ein Blinksignal angezeigt, welches in allen Räumen wahrgenommen werden kann.

Sanitärraum Zimmer 334

Tür und Waschbecken

Duschsitz und Armatur

Bodenebene Dusche

WC

Anmerkungen für den Gast: Das Waschbecken ist in der Höhe verstellbar.

Raum

Veranstaltungsraum

Veranstaltungsraum

Anmerkungen für den Gast: Veranstaltungsraum mit flexiblen Stuhlreihen.

Tagungsraum

Tür zum Tagungsraum

Tagungsraum

Anmerkungen für den Gast: Mobile Bestuhlung und Tische. Das Hotel verfügt über 6 Tagungsräume.

Ruheraum Wellnessbereich

Ruhreraum mit
Liegen

Anmerkungen für den Gast: Im Ruheraum sind Ruheliegen, 6 Stufen führen zum unteren Bereich.

Solarium im Wellnessbereich

Solarium mit
Solarium-Bank

Anmerkungen für den Gast: 70 cm Tiefe vor der Solarium-Bank, der Münzeinwurf ist in 150 cm Höhe

Hoteleingang

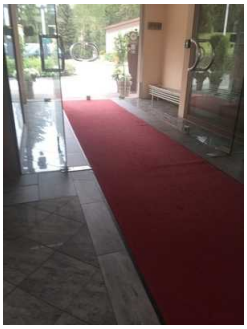

Eingangstür
und baugleiche
Windfangtür

Anmerkungen für den Gast: Es gibt zwei baugleiche Türen am Eingang. Der Abstand zur 2. Tür beträgt ca. 4 Meter. Die Innentür steht offen. Das Personal ist sehr umsichtig und beim Öffnen der Außentür behilflich.

Sauna

Sauna

Tür zum Saunabereich

Tür zur Finnischen Sauna

Umkleidebereich vorhanden: Umkleide Saunabereich

Tauchbecken vorhanden: Tauchbecken Sauna

Dampfbad

Tür zum Dampfbad

Dampfbad-Kabine

Tauchbecken vorhanden: Tauchbecken Sauna

Öffentliches WC

Die Toilette gehört zu: Restaurant

Beschilderung

Beschilderung in Worten

Beschilderung Sauna

Umkleide Saunabereich

Tür zur Umkleide

Umkleide mit Schränken

Die Umkleidekabine gehört zu: Sauna

Aufzug alle Etagen

Beschilderung am Aufzug

Tür zum Aufzug

Tastatur im Aufzug

Aufzugskabine

Über den Aufzug sind zu erreichen: Wellnessbereich Untergeschoss über Aufzug, Zimmer 334, Weg ab Aufzug zum Zimmer

Ein abgehender Notruf im Aufzug wird akustisch bestätigt.

Alternative zum Aufzug: Treppe alle Etage

Anmerkungen für den Gast: Der Bodenbelag vor dem Aufzug im EG ist Parkett bzw. Laminat. In den anderen Etagen befindet sich Teppich.