# Waldhotel Berghof

Langenburgstraße 18-19
99858 Luisenthal

Tel: +49 (0) 3624 3770
Fax: +49 (0) 3624 377444

info@waldhotel-berghof.de
www.waldhotel-berghof.de

## Bequem unterwegs für alle Generationen

Die Informationen zur Barrierefreiheit wurden am 27. Mai 2015 erhoben.

## Fotos zur Einrichtung

Außenansicht
Waldhotel Berghof

## Formulare ohne Teilbereiche

### Rezeption / Lobby

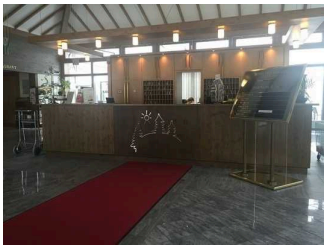

Rezeption in der Hotel-Lobby

Sitzgruppe und Bar in der Lobby

Der Schalter/Tresen/die Kasse ist an der höchsten Stelle 113 cm hoch.

Der Schalter/Tresen/die Kasse ist an der niedrigsten Stelle 113 cm hoch.

Es ist eine andere, gleichwertige Kommunikationsmöglichkeit im Sitzen vorhanden.

Anmerkungen für den Gast: Der Weg vom Eingang zur Rezeption hat keinen Leitstreifen. Der ausgelegte Bodenbelag kann jedoch als kontrastreicher Leitstreifen genutzt werden. Die Lobby ist sehr großzügig gestaltet und neben den Sitzmöglichkeiten mit einer Bar ausgestattet (Höhe Bartresen 113cm).

## Technische Hilfsmittel

Es gibt keinen Alarm.

## Parkplatz

Es ist ein allgemeiner Parkplatz vorhanden.

Anmerkungen für den Gast: Die Stellplätze für Menschen mit Behinderung sind direkt neben dem Eingang. Sie sind beschildert aber nicht in ihrer Breite markiert. Der Weg zum Eingang ist leicht begeh- und befahrbar. Es ist Platz für 1-2 Fahrzeuge.

## Restaurant

Durchgang im Restaurant

Tische mit Mittelfuss

Buffet 83 cm Höhe

Speisekarte

Auf folgende zu nutzende Wege wird hingewiesen: Weg zum Restaurant / Frühstücksraum

### Speisekarte

Die Schrift der Speisekarte ist nicht schnörkellos und visuell kontrastreich gestaltet.

Die Speisen werden sichtbar präsentiert.

Sanitärraum vorhanden: Öffentliches WC

Anmerkungen für den Gast: Rustikales Restaurant mit Bar und Bartresen 114 cm Höhe. Am Restaurant sind 2 Terrassen.

# Zimmer 334

Zimmertür

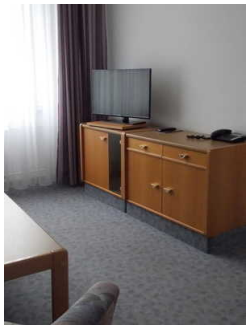

TV im Zimmer

Schreibtisch

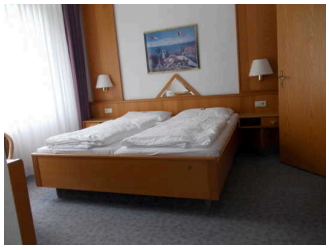

Doppelbett

Zugang zum Schlafraum über: Aufzug alle Etagen, Treppe alle Etage

Auf folgende zu nutzende Wege wird hingewiesen: Weg ab Aufzug zum Zimmer

Tür zum Schlafraum

Die Tür ist keine Karussell- oder Rotationstür.

Maximale lichte Breite des Durchgangs: 95 cm

Die Tür wird mit eigenem Kraftaufwand geöffnet.

Die Tür bzw. der Türrahmen ist visuell kontrastreich zur Umgebung abgesetzt.

Höhe der Türschwelle: 0 cm.

Zimmertyp: Doppelzimmer

Schmalster Durchgang im Schlafraum: 163 cm.

Maximale Höhe der Matratze: 58 cm.

Breite des Bettes: 180 cm.

Es ist mindestens eine frei verfügbare Steckdose in der Nähe des Bettes vorhanden.

Bedienelemente sind visuell kontrastreich gestaltet.

Eine Visitenkarte mit Anschrift und Telefonnummer des Hotels/der Ferienwohnung liegt im Schlafraum sichtbar aus.

Der Schlafraum und der Zimmerschlüssel/die Zimmerkarte sind weder mit der gleichen Farbmarkierung noch mit bildhaftem Symbol gekennzeichnet.

Der Weg zum Schlafraum ist nicht mit der gleichen Farbmarkierung und/oder bildhaftem Symbol und unterbrechungsfrei gekennzeichnet.

Sanitärraum vorhanden: Sanitärraum Zimmer 334

## Sanitärraum Zimmer 334

Tür und Waschbecken

Duschsitz und Armatur

Bodenebene Dusche

WC

Der Sanitärraum gehört zu: Zimmer 334

Tür zum Sanitärraum

Die Tür ist keine Karussell- oder Rotationstür.

Maximale lichte Breite des Durchgangs: 95 cm

Die Tür wird mit eigenem Kraftaufwand geöffnet.

Die Tür bzw. der Türrahmen ist nicht visuell kontrastreich zur Umgebung abgesetzt.

Höhe der Türschwelle: 0 cm.

### WC

Tiefe der WC-Schüssel: 54 cm.

Höhe des Toilettensitzes: 41 cm.

Es sind Haltegriffe linksseitig am WC vorhanden.

Es sind Haltegriffe rechtsseitig am WC vorhanden.

### Dusche

Höhe der Oberkante Duschwanne zum angrenzenden Bodenbereich: 0 cm.

Es ist ein Duschsitz vorhanden oder kann bei Bedarf bereitgestellt werden (fest installiert, klappbar, einhängbar oder mobil und stabil).

Es sind Haltegriffe in der Dusche vorhanden.

Es ist kein Alarmauslöser (Schnur, Knopf) vorhanden.

Anmerkungen für den Gast: Das Waschbecken ist in der Höhe verstellbar.

# Raum

## Raucher-Raum

Raucher-Raum mit Sitzgruppe

Tür

Die Tür ist keine Karussell- oder Rotationstür.

Maximale lichte Breite des Durchgangs: 83 cm

Die Tür wird mit eigenem Kraftaufwand geöffnet.

Die Tür bzw. der Türrahmen ist visuell kontrastreich zur Umgebung abgesetzt.

Glastüren sind nicht mit Sicherheitsmarkierungen gekennzeichnet.

Höhe der Türschwelle: 2 cm.

Größe des Raumes - Breite: 6 m.

Größe des Raumes - Tiefe: 2,5 m.

Es sind Sitzgelegenheiten vorhanden.

## Veranstaltungsraum

Veranstaltungsraum

Tür

Die Tür ist keine Karussell- oder Rotationstür.

Maximale lichte Breite des Durchgangs: 158 cm

Die Tür wird durch eine Servicekraft geöffnet.

Die Tür bzw. der Türrahmen ist visuell kontrastreich zur Umgebung abgesetzt.

Höhe der Türschwelle: 0 cm.

Größe des Raumes - Breite: 30 m.

Größe des Raumes - Tiefe: 15 m.

Es sind Sitzgelegenheiten vorhanden.

Anmerkungen für den Gast: Veranstaltungsraum mit flexiblen Stuhlreihen.

## Tagungsraum

Tür zum Tagungsraum

Tagungsraum

Auf folgende zu nutzende Wege wird hingewiesen: Weg zum Tagungsbereich

Tür

Die Tür ist keine Karussell- oder Rotationstür.

Maximale lichte Breite des Durchgangs: 83 cm

Die Tür wird mit eigenem Kraftaufwand geöffnet.

Die Tür bzw. der Türrahmen ist visuell kontrastreich zur Umgebung abgesetzt.

Höhe der Türschwelle: 0 cm.

Größe des Raumes - Breite: 6 m.

Größe des Raumes - Tiefe: 1200 m.

Es sind Sitzgelegenheiten vorhanden.

Anmerkungen für den Gast: Mobile Bestuhlung und Tische. Das Hotel verfügt über 6 Tagungsräume.

## Ruheraum Wellnessbereich

Ruhreraum mit
Liegen

Größe des Raumes - Breite: 5 m.

Größe des Raumes - Tiefe: 5 m.

Es sind Sitzgelegenheiten vorhanden.

Anmerkungen für den Gast: Im Ruheraum sind Ruheliegen, 6 Stufen führen zum unteren Bereich.

## Solarium im Wellnessbereich

Solarium mit
Solarium-Bank

Tür

Die Tür ist keine Karussell- oder Rotationstür.

Maximale lichte Breite des Durchgangs: 83 cm

Die Tür wird mit eigenem Kraftaufwand geöffnet.

Die Tür bzw. der Türrahmen ist nicht visuell kontrastreich zur Umgebung abgesetzt.

Höhe der Türschwelle: 0 cm.

Größe des Raumes - Breite: 3 m.

Größe des Raumes - Tiefe: 3 m.

Es sind keine Sitzgelegenheiten vorhanden.

Anmerkungen für den Gast: 70 cm Tiefe vor der Solarium-Bank, der Münzeinwurf ist in 150 cm Höhe

## Schwimmbecken

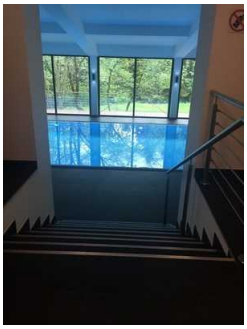

Über Stufen zum
Schwimmbecken

## Allergien und Nahrungsmittelunverträglichkeiten

### Allgemeines

Nichtraucherzonen im Betrieb.

Kompletter Betrieb rauchfrei.

Möglichkeit, Medikamente kühl zu lagern.

### Spezieller Ernährungsbedarf

Möglichkeit, Speisen dem Bedarf entsprechend individuell nach Menge zusammenzustellen.

Zwischenmahlzeiten auch außerhalb der vorgesehenen Essenszeiten.

## Hoteleingang

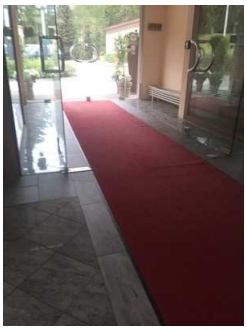

Eingangstür
und baugleiche
Windfangtür

Auf folgende zu nutzende Wege wird hingewiesen: Weg ab Parkplatz zum Eingang

Der Eingangsbereich ist nicht visuell kontrastreich zur Umgebung abgesetzt.

Eingangstür

Die Tür ist keine Karussell- oder Rotationstür.

Maximale lichte Breite des Durchgangs: 185 cm

Die Tür wird mit eigenem Kraftaufwand geöffnet.

Die Tür bzw. der Türrahmen ist nicht visuell kontrastreich zur Umgebung abgesetzt.

Glastüren sind nicht mit Sicherheitsmarkierungen gekennzeichnet.

Höhe der Türschwelle: 0,5 cm.

Anmerkungen für den Gast: Es gibt zwei baugleiche Türen am Eingang. Der Abstand zur 2. Tür beträgt ca. 4 Meter. Die Innentür steht offen. Das Personal ist sehr umsichtig und beim Öffnen der Außentür behilflich.

# Sauna

## Sauna

Tür zum Saunabereich

Tür zur Finnischen Sauna

Auf folgende zu nutzende Wege wird hingewiesen: Wellnessbereich Untergeschoss über Aufzug

Tür

Die Tür ist keine Karussell- oder Rotationstür.

Maximale lichte Breite des Durchgangs: 83 cm

Die Tür wird mit eigenem Kraftaufwand geöffnet.

Die Tür bzw. der Türrahmen ist visuell kontrastreich zur Umgebung abgesetzt.

Höhe der Türschwelle: 0 cm.

Umkleidebereich vorhanden: Umkleide Saunabereich

Tauchbecken vorhanden: Tauchbecken Sauna

## Dampfbad

Tür zum Dampfbad

Dampfbad-Kabine

Auf folgende zu nutzende Wege wird hingewiesen: Wellnessbereich Untergeschoss über Aufzug

Tür

Die Tür ist keine Karussell- oder Rotationstür.

Maximale lichte Breite des Durchgangs: 70 cm

Die Tür wird mit eigenem Kraftaufwand geöffnet.

Die Tür bzw. der Türrahmen ist visuell kontrastreich zur Umgebung abgesetzt.

Höhe der Türschwelle: 0 cm.

Tauchbecken vorhanden: Tauchbecken Sauna

## Infrarot-Sauna

Infrarot-Sauna

Auf folgende zu nutzende Wege wird hingewiesen: Wellnessbereich Untergeschoss über Aufzug

Tür

Die Tür ist keine Karussell- oder Rotationstür.

Maximale lichte Breite des Durchgangs: 60 cm

Die Tür wird mit eigenem Kraftaufwand geöffnet.

Die Tür bzw. der Türrahmen ist nicht visuell kontrastreich zur Umgebung abgesetzt.

Glastüren sind nicht mit Sicherheitsmarkierungen gekennzeichnet.

Höhe der Türschwelle: 0 cm.

## Öffentliches WC

Die Toilette gehört zu: Restaurant

Auf folgende zu nutzende Wege wird hingewiesen: Weg zum Restaurant / Frühstücksraum

Die Tür ist keine Karussell- oder Rotationstür.

Maximale lichte Breite des Durchgangs: 95 cm

Die Tür wird mit eigenem Kraftaufwand geöffnet.

Die Tür bzw. der Türrahmen ist visuell kontrastreich zur Umgebung abgesetzt.

Höhe der Türschwelle: 0 cm.

### WC

Es ist ein Unisex-WC (Damen/Herren).

Es ist kein öffentliches WC vorhanden, welches mit max. einer Stufe erreichbar ist und eine Türbreite von min. 70 cm aufweist.

Es ist ein WC für Menschen mit Behinderung vorhanden.

### Liege

Es ist ein Wickeltisch (für Kleinkinder) vorhanden.

## Umkleide Saunabereich

Tür zur Umkleide

Umkleide mit Schränken

Die Umkleidekabine gehört zu: Sauna

Auf folgende zu nutzende Wege wird hingewiesen: Wellnessbereich Untergeschoss über Aufzug

Schmalste Durchgangsbreite der Umkleide: 80 cm

Breite der Bewegungsfläche in der Umkleide: 115 cm

Tiefe der Bewegungsfläche in der Umkleide: 250 cm

Es sind Sitzmöglichkeiten vorhanden oder können bei Bedarf gestellt werden.

## Weg ab Parkplatz zum Eingang

Weg zum
Hoteleingang

Über den Weg sind zu erreichen: Hoteleingang

Länge des Weges: 20 m

Der Weg ist von der Oberflächenbeschaffenheit her erschütterungsarm und leicht begeh- und befahrbar (z.B. Asphalt, engfugige Platten, etc.).

Maximale Längsneigung des Weges: 6 %

Maximale Längsneigung über eine Strecke von 2 m.

Es sind keine Stufen im Wegeverlauf vorhanden.

Es sind keine Sitzgelegenheiten vorhanden.

Das Ziel des Weges ist in Sichtweite. Wegezeichen sind in sichtbarem Abstand.

Anmerkungen für den Gast: Die Breite des Weges wird vor dem Eingangsbereich durch Blumenkübel verengt. Diese können jedoch verschoben werden. Die Entfernung der Stellplätze für Menschen mit Behinderung beträgt 10-20 m, die Entfernung vom Hauptparkplatz zum Eingang 50-100 m.

# Tür

## Durchgangstür zu Treppe und Aufzug

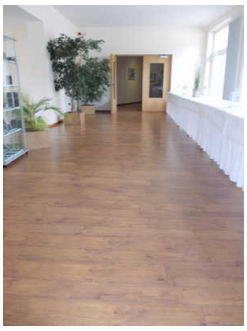

Flur zu Aufzug
und Treppe über
Durchgangstür

Die Tür ist keine Karussell- oder Rotationstür.

Maximale lichte Breite des Durchgangs: 160 cm

Die Tür wird mit eigenem Kraftaufwand geöffnet.

Die Tür bzw. der Türrahmen ist visuell kontrastreich zur Umgebung abgesetzt.

Höhe der Türschwelle: 0 cm.

Anmerkungen für den Gast: Die Tür hat einen 2. Flügel. Die Durchfahrtbreite von einem offenen Flügeln beträgt 83 cm.

## Tür zum Wellnessbereich

Tür zum
Wellnessbereich

Die Tür gehört zu: Wellnessbereich Untergeschoss über Aufzug

Die Tür ist keine Karussell- oder Rotationstür.

Maximale lichte Breite des Durchgangs: 95 cm

Die Tür wird mit eigenem Kraftaufwand geöffnet.

Die Tür bzw. der Türrahmen ist nicht visuell kontrastreich zur Umgebung abgesetzt.

Glastüren sind mit Sicherheitsmarkierungen in einer Höhe von 40-70 cm und 120-160 cm gekennzeichnet.

Höhe der Türschwelle: 0 cm.

## Tür zum Schwimmbad

Tür zum
Schwimmbecken

Die Tür gehört zu: Wellnessbereich Untergeschoss über Aufzug

Die Tür ist keine Karussell- oder Rotationstür.

Maximale lichte Breite des Durchgangs: 155 cm

Die Tür wird mit eigenem Kraftaufwand geöffnet.

Die Tür bzw. der Türrahmen ist nicht visuell kontrastreich zur Umgebung abgesetzt.

Glastüren sind nicht mit Sicherheitsmarkierungen gekennzeichnet.

Höhe der Türschwelle: 0 cm.

## Flurtür

Flur-Tür zu den Zimmern

Die Tür gehört zu: Weg ab Aufzug zum Zimmer

Die Tür ist keine Karussell- oder Rotationstür.

Maximale lichte Breite des Durchgangs: 93 cm

Die Tür wird mit eigenem Kraftaufwand geöffnet.

Die Tür bzw. der Türrahmen ist visuell kontrastreich zur Umgebung abgesetzt.

Höhe der Türschwelle: 0 cm.

## Durchgangstür

Die Tür gehört zu: Weg ab Aufzug zum Zimmer

Die Tür ist keine Karussell- oder Rotationstür.

Maximale lichte Breite des Durchgangs: 88 cm

Die Tür wird mit eigenem Kraftaufwand geöffnet.

Die Tür bzw. der Türrahmen ist visuell kontrastreich zur Umgebung abgesetzt.

Höhe der Türschwelle: 0 cm.

## Terrassentür

Doppelflügel-Tür zur Terrasse

Tür zur Terrasse über Lobby

Terrasse

Die Tür gehört zu: Weg zum Restaurant / Frühstücksraum

Die Tür ist keine Karussell- oder Rotationstür.

Maximale lichte Breite des Durchgangs: 157 cm

Die Tür wird durch eine Servicekraft geöffnet.

Die Tür bzw. der Türrahmen ist visuell kontrastreich zur Umgebung abgesetzt.

Höhe der Türschwelle: 6 cm.

Anmerkungen für den Gast: Die zweite Terrassen-Tür hat eine Türbreite von 74 cm und 1cm Schwelle.

### Durchgangstür Tagungsbereich

Die Tür gehört zu: Weg zum Tagungsbereich

Die Tür ist keine Karussell- oder Rotationstür.

Maximale lichte Breite des Durchgangs: 93 cm

Die Tür wird mit eigenem Kraftaufwand geöffnet.

Die Tür bzw. der Türrahmen ist visuell kontrastreich zur Umgebung abgesetzt.

Höhe der Türschwelle: 0,5 cm.

## Aufzug alle Etagen

Beschilderung am Aufzug

Tür zum Aufzug

Tastatur im Aufzug

Aufzugskabine

Über den Aufzug sind zu erreichen: Wellnessbereich Untergeschoss über Aufzug, Zimmer 334, Weg ab Aufzug zum Zimmer

Alternative zum Aufzug: Treppe alle Etage

Die Bedienelemente bzw. die Beschilderung sind nicht visuell kontrastreich gestaltet.

## Schwelle/Stufe/Treppe

### Stufen im Wellnessbereich

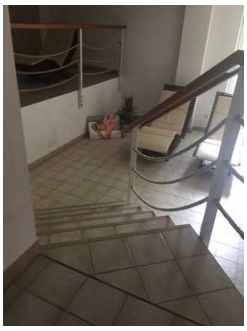

Treppe im Wellnessbereich

Über die Schwelle / Stufe / Treppe sind zu erreichen: Schwimmbecken, Wellnessbereich Untergeschoss über Aufzug

Vorhandene Schwellen/Stufen: 6

Höhe der Schwelle/Stufe: 17 cm

Die Treppe hat gerade Läufe.

Die Treppe hat einen einseitigen Handlauf.

Die erste und letzte Stufe weist eine mit der waagerechten und senkrechten Stufenfläche visuell kontrastreiche Kante auf.

Es besteht ein visueller Kontrast zwischen dem Fußbodenbelag und Treppenauf- oder abgängen.

Die Treppe ist hell und blendfrei ausgeleuchtet.

### Treppe alle Etage

Über die Schwelle / Stufe / Treppe sind zu erreichen: Wellnessbereich Untergeschoss über Aufzug, Zimmer 334

Vorhandene Schwellen/Stufen: 18

Höhe der Schwelle/Stufe: 15 cm

Die Treppe hat gerade Läufe.

Die Treppe hat beidseitige Handläufe.

Es sind keine kontrastreichen Stufenflächen vorhanden.

Es besteht kein visueller Kontrast zwischen dem Fußbodenbelag und Treppenauf- oder abgängen.

Die Treppe ist hell und blendfrei ausgeleuchtet.

Alternative zur Schwelle / Stufe / Treppe: Aufzug alle Etagen

Anmerkungen für den Gast: Es sind jeweils 2 mal 9 Stufen von Etage zu Etage. Es wird nur der innere Handlauf weitergeführt.

## Flur/Weg/Gang innen

### Weg ab Rezeption zum Aufzug

Hinweise zum Aufzug

Länge (Flur/Weg/Gang): 30 m

Der Flur/Weg/Gang ist hell und blendfrei ausgeleuchtet.

Die Wegezeichen sind in sichtbarem Abstand.

Es sind keine Stufen im Wegeverlauf vorhanden.

Auf folgende zu nutzende Türen wird hingewiesen: Durchgangstür zu Treppe und Aufzug

Die Gehbahn im Flur/Weg/Gang ist visuell kontrastreich zur Umgebung abgesetzt.

Anmerkungen für den Gast: Der Aufzug ist nicht direkt erkennbar, jedoch ist der Weg dahin ausgeschildert.

## Wellnessbereich Untergeschoss über Aufzug

Flur zum Wellnessbereich

Über den Flur / Weg / Durchgang sind zu erreichen: Sauna

Der Flur / Weg / Durchgang führt über: Stufen im Wellnessbereich, Aufzug alle Etagen, Treppe alle Etage

Länge (Flur/Weg/Gang): 50 m

Der Flur/Weg/Gang ist hell und blendfrei ausgeleuchtet.

Das Ziel ist in Sichtweite

Es sind keine Stufen im Wegeverlauf vorhanden.

Auf folgende zu nutzende Türen wird hingewiesen: Tür zum Schwimmbad, Tür zum Wellnessbereich

Die Gehbahn im Flur/Weg/Gang ist visuell kontrastreich zur Umgebung abgesetzt.

## Weg ab Aufzug zum Zimmer

Flur zum Zimmer

Flur zum Aufzug oder zur Treppe

Über den Flur / Weg / Durchgang sind zu erreichen: Zimmer 334

Der Flur / Weg / Durchgang führt über: Aufzug alle Etagen, Treppe alle Etage

Länge (Flur/Weg/Gang): 50 m

Der Flur/Weg/Gang ist nicht hell und blendfrei ausgeleuchtet.

Das Ziel ist in Sichtweite

Es sind keine Stufen im Wegeverlauf vorhanden.

Auf folgende zu nutzende Türen wird hingewiesen: Flurtür, Durchgangstür

Die Gehbahn im Flur/Weg/Gang ist visuell kontrastreich zur Umgebung abgesetzt.

## Weg zum Restaurant / Frühstücksraum

Zum Restaurant über
die Lobby

Über den Flur / Weg / Durchgang sind zu erreichen: Restaurant, Öffentliches WC

Länge (Flur/Weg/Gang): 30 m

Der Flur/Weg/Gang ist hell und blendfrei ausgeleuchtet.

Das Ziel ist in Sichtweite

Es sind keine Stufen im Wegeverlauf vorhanden.

Auf folgende zu nutzende Türen wird hingewiesen: Terrassentür

Die Gehbahn im Flur/Weg/Gang ist nicht visuell kontrastreich zur Umgebung abgesetzt.

## Weg zum Tagungsbereich

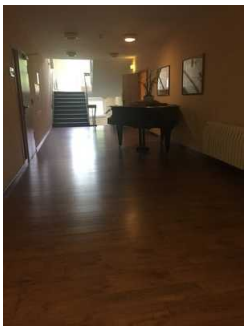

Flur zum
Tagungsgereich

Über den Flur / Weg / Durchgang sind zu erreichen: Tagungsraum

Länge (Flur/Weg/Gang): 15 m

Der Flur/Weg/Gang ist hell und blendfrei ausgeleuchtet.

Das Ziel ist in Sichtweite

Es sind keine Stufen im Wegeverlauf vorhanden.

Auf folgende zu nutzende Türen wird hingewiesen: Durchgangstür Tagungsbereich

Die Gehbahn im Flur/Weg/Gang ist visuell kontrastreich zur Umgebung abgesetzt.