Steigenberger Esplanade Jena

Carl-Zeiss-Platz 4
07743 Jena

Tel: +49 (0) 3641 8000
Fax: +49 (0) 3641 800150

jena@steigenberger.de
www.steigenberger.com/Jena

Informationen für Gäste mit kognitiven Beeinträchtigungen

Die Informationen zur Barrierefreiheit wurden am 2. März 2021 erhoben.

Fotos zur Einrichtung

Haupteingang

Formulare ohne Teilbereiche

Rezeption

Rezeption

Der Schalter/Tresen/die Kasse ist von der Eingangstür aus direkt sichtbar.

Alarm/Hilfsmittel

Name des Aufzugs: Aufzug zu Restaurant und Zimmer 634

Die Bestätigung des Notrufs erfolgt akustisch, z.B. Gegensprechanlage.

Name des Aufzugs: Aufzug zur Rezeption

Die Bestätigung des Notrufs erfolgt akustisch, z.B. Gegensprechanlage. Die Bestätigung des Notrufs erfolgtoptisch, z.B. digitales Schriftfeld.

Es werden Hilfsmittel angeboten.

Rollstuhl Lesehilfen (Lesebrille, Lupen etc.)

Mantelbogen visuell taktile Gestaltung

Zimmernummer

Ausschilderung

PKW-Stellplatz in der Tiefgarage

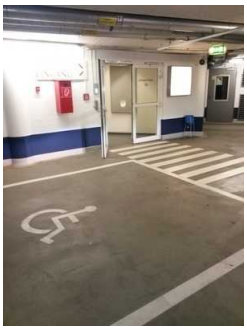

Parkplatz und Eingang zum Hotel

Weg in der Tiefgarage und Kennzeichnung

Autoaufzug zur Tiefgarage

Es ist ein allgemeiner Parkplatz vorhanden.

Es gibt 1 Stellplatz/-plätze für Menschen mit Behinderung.

Der Stellplatz / die Stellplätze für Menschen mit Behinderung ist / sind gekennzeichnet.

Stellplatzbreite: 330 cm.

Stellplatzlänge: 475 cm.

Entfernung des Stellplatzes für Menschen mit Behinderung zum Eingangsbereich: 5 m.

Restaurant "Kardamom"

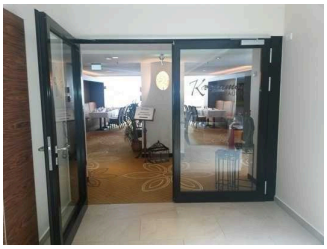

Tür Restaurant

Restaurant

Durchgang zwischen den Räumen

Frühstücksraum und Restaurant

Speisekarte

Es ist keine Speisekarte mit Bildern vorhanden und die Speisen werden nicht sichtbar präsentiert.

Sanitärraum vorhanden: Öffentliches WC Restaurant und Tagungsräumen

Schlafraum Zimmer 634

Bewegungsfläche neben dem Bett rechts

Bewegungsfläche neben dem Bett links

Bewegungsfläche im Zimmer Sitzmöbel und Tisch

Bewegungsfläche vor dem Schrank

Zimmertyp: Doppelzimmer

Eine Visitenkarte mit Anschrift und Telefonnummer des Hotels/der Ferienwohnung liegt im Schlafraum sichtbar aus.

Der Schlafraum und der Zimmerschlüssel/die Zimmerkarte sind weder mit der gleichen Farbmarkierung noch mit bildhaftem Symbol gekennzeichnet.

Der Weg zum Schlafraum ist nicht mit der gleichen Farbmarkierung und/oder bildhaftem Symbol und unterbrechungsfrei gekennzeichnet.

Sanitärraum

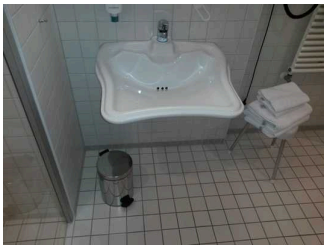

Waschbecken

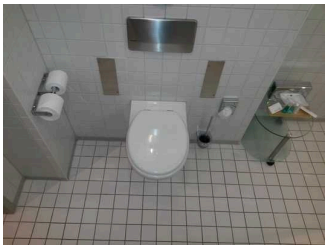

WC ohne Haltegriffe

WC und Dusche

Durchgang zur Dusche mit 58cm Breite

Es ist kein Alarmauslöser (Schnur, Knopf) vorhanden.

Anmerkungen für den Gast: Durchgang zur Dusche mit 58cm Breite

Raum

Tagungsraum "Salon Novalis"

Tür Tagungsraum Salon Novalis

Salon Novalis

Verschiedene Technik vorhanden

Sanitärraum vorhanden: Öffentliches WC Restaurant und Tagungsräumen

Anmerkungen für den Gast: Mobile Bestuhlung, keine Ringschleife.

Hotel-Lobby mit Rezeption

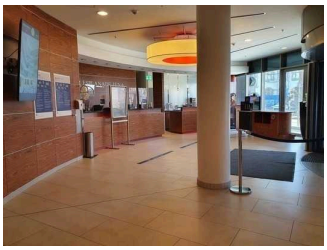

Hotel-Lobby mit Rezeption

Sanitärraum vorhanden: Öffentliches WC Restaurant und Tagungsräumen

Eingangsbereich

Eingangsbereich Hotel

Hoteleingang mit Rotationstür und Seitentür 90cm

Hoteleingang innen mit Rotationstür

Name und Logo des Betriebes/der Einrichtung sind von außen klar erkennbar.

Eingangsbereich über Tefgarage

Eingangstür Tiefgarage

Name und Logo des Betriebes/der Einrichtung sind von außen nicht klar erkennbar.

Öffentliches WC Restaurant und Tagungsräumen

WC-Tür

WC mit Wickeltsich für Kleinkinder

Waschbecken

WC mit Haltegriffen

Die Toilette gehört zu: Tagungsraum "Salon Novalis", Restaurant "Kardamom"

Aufzug

Aufzüge vom Restaurant zum Zimmer 634

Tastatur im Aufzug

Die Bedienelemente bzw. die Beschilderung sind weder bildhaft noch (im Falle eines entsprechenden Leitsystems) farblich gekennzeichnet.

Aufzug zur Rezeption

Tür Aufzug

Aufzugskabine

Tastatur im Aufzug

Die Bedienelemente bzw. die Beschilderung sind weder bildhaft noch (im Falle eines entsprechenden Leitsystems) farblich gekennzeichnet.

Flur/Weg/Gang innen

Weg vom Aufzug zum Zimmer

Weg zum Zimmer

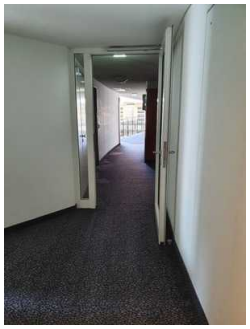

Weg zum Zimmer

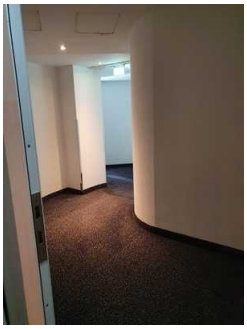

Weg zum Zimmer

Weg zum Zimmer

Über den Flur / Weg / Durchgang sind zu erreichen: Schlafraum Zimmer 634

Länge (Flur/Weg/Gang): 80 m

Weder ist das „Ziel“ des Weges in Sichtweite, noch ist ein unterbrechungsfreies Wegeleitsystem vorhanden, noch sind Wegezeichen in ständig sichtbarem Abstand vorhanden.

Anmerkungen für den Gast: Der Weg vom Aufzug zum Zimmer ist zum Teil verwinkelt.

Weg ab Rezeption zu Restaurant und Tagungsräumen

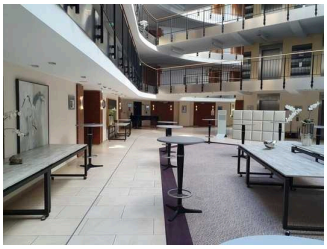

Weg zum Restaurant und Tagungsräumen

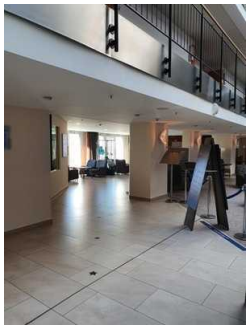

Weg zum Restaurant und Tagungsräumen

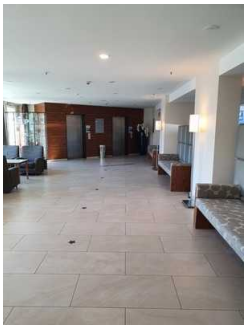

Weg zum Restaurant und Tagungsräumen

Über den Flur / Weg / Durchgang sind zu erreichen: Tagungsraum "Salon Novalis", Restaurant "Kardamom", Öffentliches WC Restaurant und Tagungsräumen, Hotel-Lobby mit Rezeption

Länge (Flur/Weg/Gang): 50 m

Weder ist das „Ziel“ des Weges in Sichtweite, noch ist ein unterbrechungsfreies Wegeleitsystem vorhanden, noch sind Wegezeichen in ständig sichtbarem Abstand vorhanden.

Weg von der Tiefgarage zur Rezeption

Weg zur Rezeption

Weg zur Rezeption

Über den Flur / Weg / Durchgang sind zu erreichen: Hotel-Lobby mit Rezeption, Rezeption, Eingangsbereich über Tefgarage

Länge (Flur/Weg/Gang): 15 m

Weder ist das „Ziel“ des Weges in Sichtweite, noch ist ein unterbrechungsfreies Wegeleitsystem vorhanden, noch sind Wegezeichen in ständig sichtbarem Abstand vorhanden.