Steigenberger Esplanade Jena

Carl-Zeiss-Platz 4
07743 Jena

Tel: +49 (0) 3641 8000
Fax: +49 (0) 3641 800150

jena@steigenberger.de
www.steigenberger.com/Jena

Informationen für Gäste mit Gehbehinderung

Die Informationen zur Barrierefreiheit wurden am 2. März 2021 erhoben.

Fotos zur Einrichtung

Haupteingang

Formulare ohne Teilbereiche

Rezeption

Rezeption

Bewegungsfläche vor dem Schalter/Tresen/der Kasse - Breite: 500 cm.

Bewegungsfläche vor dem Schalter/Tresen/der Kasse - Tiefe: 500 cm.

Der Schalter/Tresen/die Kasse ist an der höchsten Stelle 110 cm hoch.

Der Schalter/Tresen/die Kasse ist an der niedrigsten Stelle 110 cm hoch.

Es ist eine andere, gleichwertige Kommunikationsmöglichkeit im Sitzen vorhanden.

Alarm/Hilfsmittel

Name des Aufzugs: Aufzug zu Restaurant und Zimmer 634

Die Bestätigung des Notrufs erfolgt akustisch, z.B. Gegensprechanlage.

Name des Aufzugs: Aufzug zur Rezeption

Die Bestätigung des Notrufs erfolgt akustisch, z.B. Gegensprechanlage. Die Bestätigung des Notrufs erfolgtoptisch, z.B. digitales Schriftfeld.

Es werden Hilfsmittel angeboten.

Rollstuhl Lesehilfen (Lesebrille, Lupen etc.)

PKW-Stellplatz in der Tiefgarage

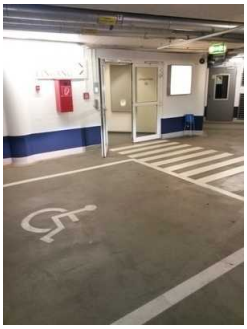

Parkplatz und Eingang zum Hotel

Weg in der Tiefgarage und Kennzeichnung

Autoaufzug zur Tiefgarage

Es ist ein allgemeiner Parkplatz vorhanden.

Es gibt 1 Stellplatz/-plätze für Menschen mit Behinderung.

Der Stellplatz / die Stellplätze für Menschen mit Behinderung ist / sind gekennzeichnet.

Stellplatzbreite: 330 cm.

Stellplatzlänge: 475 cm.

Der Parkplatz ist von der Oberflächenbeschaffenheit her erschütterungsarm und leicht begeh- und befahrbar (z.B. Asphalt, engfugige Platten, etc.).

Entfernung des Stellplatzes für Menschen mit Behinderung zum Eingangsbereich: 5 m.

Restaurant "Kardamom"

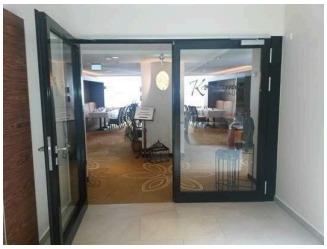

Tür Restaurant

Restaurant

Durchgang zwischen den Räumen

Frühstücksraum und Restaurant

Zugang zum Speiseraum über: Aufzug zur Rezeption

Auf folgende zu nutzende Wege wird hingewiesen: Weg ab Rezeption zu Restaurant und Tagungsräumen

Tür

Die Tür ist keine Karussell- oder Rotationstür.

Maximale lichte Breite des Durchgangs: 180 cm

Art der Tür / des Durchgangs: Zweiflügel

Die Tür wird mit eigenem Kraftaufwand geöffnet. Die Tür wird durch eine Servicekraft geöffnet.

Kleinere Bewegungsfläche vor/hinter der Tür - Breite: 250 cm.

Kleinere Bewegungsfläche vor/hinter der Tür - Tiefe: 300 cm.

Höhe der Türschwelle: 0 cm.

Schmalste Durchgangsbreite im Raum: 120 cm.

Sanitärraum vorhanden: Öffentliches WC Restaurant und Tagungsräumen

Schlafraum Zimmer 634

Bewegungsfläche neben dem Bett rechts

Bewegungsfläche neben dem Bett links

Bewegungsfläche im Zimmer Sitzmöbel und Tisch

Bewegungsfläche vor dem Schrank

Zugang zum Schlafraum über: Aufzüge vom Restaurant zum Zimmer 634

Auf folgende zu nutzende Wege wird hingewiesen: Weg vom Aufzug zum Zimmer

Tür zum Schlafraum

Die Tür ist keine Karussell- oder Rotationstür.

Maximale lichte Breite des Durchgangs: 87 cm

Art der Tür / des Durchgangs: Einflügel

Die Tür wird mit eigenem Kraftaufwand geöffnet.

Kleinere Bewegungsfläche vor/hinter der Tür - Breite: 175 cm.

Kleinere Bewegungsfläche vor/hinter der Tür - Tiefe: 150 cm.

Höhe der Türschwelle: 0 cm.

Zimmertyp: Doppelzimmer

Größte Bewegungsfläche im Raum zum Drehen und Wenden mit Gehhilfen bzw. Rollstühlen - Breite: 360 cm.

Größte Bewegungsfläche im Raum zum Drehen und Wenden mit Gehhilfen bzw. Rollstühlen - Tiefe: 130 cm.

Schmalster Durchgang im Schlafraum: 93 cm.

Bewegungsfläche rechts neben dem Bett - Breite: 85 cm.

Bewegungsfläche links neben dem Bett - Tiefe: 160 cm.

Bewegungsfläche links neben dem Bett - Breite: 93 cm.

Bewegungsfläche rechts neben dem Bett - Tiefe: 160 cm.

Maximale Höhe der Matratze: 50 cm.

Breite des Bettes: 180 cm.

Sanitärraum vorhanden: Sanitärraum

Sanitärraum

Waschbecken

WC ohne Haltegriffe

WC und Dusche

Durchgang zur Dusche mit 58cm Breite

Der Sanitärraum gehört zu: Schlafraum Zimmer 634

Tür zum Sanitärraum

Die Tür ist keine Karussell- oder Rotationstür.

Maximale lichte Breite des Durchgangs: 90 cm

Art der Tür / des Durchgangs: Einflügel

Die Tür wird mit eigenem Kraftaufwand geöffnet.

Kleinere Bewegungsfläche vor/hinter der Tür - Breite: 147 cm.

Kleinere Bewegungsfläche vor/hinter der Tür - Tiefe: 205 cm.

Höhe der Türschwelle: 1 cm.

Die Tür öffnet nach außen.

WC

Tiefe der WC-Schüssel: 55 cm.

Bewegungsfläche links neben dem WC - Breite: 30 cm.

Bewegungsfläche rechts neben dem WC - Breite: 160 cm.

Bewegungsfläche links neben dem WC - Tiefe: 55 cm.

Bewegungsfläche rechts neben dem WC - Tiefe: 55 cm.

Bewegungsfläche vor dem WC - Breite: 170 cm.

Bewegungsfläche vor dem WC - Tiefe: 117 cm.

Höhe des Toilettensitzes: 55 cm.

Es gibt keine Haltegriffe links vom WC.

Es gibt keine Haltegriffe rechts vom WC.

Waschbecken

Bewegungsfläche vor dem Waschbecken - Breite: 120 cm.

Bewegungsfläche vor dem Waschbecken - Tiefe: 130 cm.

Dusche

Höhe der Oberkante Duschwanne zum angrenzenden Bodenbereich: 1 cm.

Bewegungsfläche in der Dusche - Breite: 150 cm.

Bewegungsfläche in der Dusche - Tiefe: 57 cm.

Es ist ein Duschsitz vorhanden oder kann bei Bedarf bereitgestellt werden (fest installiert, klappbar, einhängbar oder mobil und stabil).

Es sind keine Haltegriffe in der Dusche vorhanden.

Es ist kein Alarmauslöser (Schnur, Knopf) vorhanden.

Anmerkungen für den Gast: Durchgang zur Dusche mit 58cm Breite

Raum

Tagungsraum "Salon Novalis"

Tür Tagungsraum Salon Novalis

Salon Novalis

Verschiedene
Technik vorhanden

Zugang zum Raum über: Aufzüge vom Restaurant zum Zimmer 634

Auf folgende zu nutzende Wege wird hingewiesen: Weg ab Rezeption zu Restaurant und Tagungsräumen

Tür

Die Tür ist keine Karussell- oder Rotationstür.

Maximale lichte Breite des Durchgangs: 165 cm

Art der Tür / des Durchgangs: Zweiflügel

Die Tür wird mit eigenem Kraftaufwand geöffnet.

Kleinere Bewegungsfläche vor/hinter der Tür - Breite: 500 cm.

Kleinere Bewegungsfläche vor/hinter der Tür - Tiefe: 500 cm.

Höhe der Türschwelle: 0 cm.

Größe des Raumes - Breite: 10 m.

Größe des Raumes - Tiefe: 8 m.

Schmalste Durchgangsbreite des Raumes: 100 cm.

Es sind Sitzgelegenheiten vorhanden.

Sanitärraum vorhanden: Öffentliches WC Restaurant und Tagungsräumen

Anmerkungen für den Gast: Mobile Bestuhlung, keine Ringschleife.

Hotel-Lobby mit Rezeption

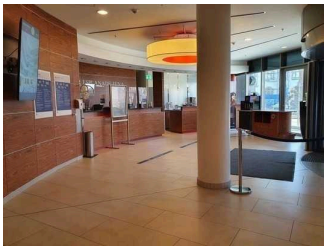

Hotel-Lobby mit
Rezeption

Auf folgende zu nutzende Wege wird hingewiesen: Weg ab Rezeption zu Restaurant und Tagungsräumen, Weg von der Tiefgarage zur Rezeption

Größe des Raumes - Breite: 7 m.

Größe des Raumes - Tiefe: 8 m.

Schmalste Durchgangsbreite des Raumes: 150 cm.

Es sind Sitzgelegenheiten vorhanden.

Sanitärraum vorhanden: Öffentliches WC Restaurant und Tagungsräumen

Eingangsbereich

Eingangsbereich Hotel

Hoteleingang mit Rotationstür und Seitentür 90cm

Hoteleingang innen mit Rotationstür

Eingangstür

Die Tür ist eine Karussell- oder Rotationstür, kann aber auf eine dauerhafte und durchgehende Öffnung eingestellt werden.

Maximale lichte Breite des Durchgangs: 220 cm

Art der Tür / des Durchgangs: Sonstige

Die Tür wird ohne eigenen Kraftaufwand (Drücker, Lichtschranke, Bewegungsmelder etc.) geöffnet.

Kleinere Bewegungsfläche vor/hinter der Tür - Breite: 200 cm.

Kleinere Bewegungsfläche vor/hinter der Tür - Tiefe: 200 cm.

Höhe der Türschwelle: 0 cm.

Eingangsbereich über Tefgarage

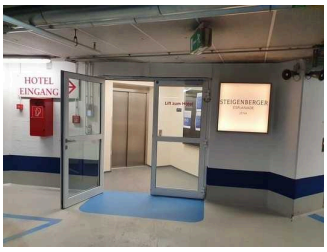

Eingangstür
Tiefgarage

Auf folgende zu nutzende Wege wird hingewiesen: Weg von der Tiefgarage zur Rezeption

Eingangstür

Die Tür ist keine Karussell- oder Rotationstür.

Maximale lichte Breite des Durchgangs: 170 cm

Art der Tür / des Durchgangs: Zweiflügel

Die Tür wird mit eigenem Kraftaufwand geöffnet.

Kleinere Bewegungsfläche vor/hinter der Tür - Breite: 210 cm.

Kleinere Bewegungsfläche vor/hinter der Tür - Tiefe: 120 cm.

Höhe der Türschwelle: 0 cm.

Öffentliches WC Restaurant und Tagungsräumen

WC-Tür

WC mit Wickeltsich für Kleinkinder

Waschbecken

WC mit Haltegriffen

Die Toilette gehört zu: Tagungsraum "Salon Novalis", Restaurant "Kardamom"

Zugang zum Sanitärraum über: Aufzüge vom Restaurant zum Zimmer 634

Auf folgende zu nutzende Wege wird hingewiesen: Weg ab Rezeption zu Restaurant und Tagungsräumen

Die Tür ist keine Karussell- oder Rotationstür.

Maximale lichte Breite des Durchgangs: 93 cm

Art der Tür / des Durchgangs: Einflügel

Die Tür wird mit eigenem Kraftaufwand geöffnet.

Kleinere Bewegungsfläche vor/hinter der Tür - Breite: 340 cm.

Kleinere Bewegungsfläche vor/hinter der Tür - Tiefe: 170 cm.

Höhe der Türschwelle: 0 cm.

Die WC-Tür ist ohne Schlüssel zu öffnen.

WC

Es ist ein Unisex-WC (Damen/Herren).

Es ist kein öffentliches WC vorhanden, welches mit max. einer Stufe erreichbar ist und eine Türbreite von min. 70 cm aufweist.

Es ist ein WC für Menschen mit Behinderung vorhanden.

Tiefe der WC-Schüssel: 70 cm.

Die Bewegungsfläche links vom WC ist 135 cm breit.

Die Bewegungsfläche rechts vom WC ist 105 cm breit.

Die Bewegungsfläche links vom WC ist 55 cm tief.

Die Bewegungsfläche rechts vom WC ist 70 cm tief.

Die Bewegungsfläche vor dem WC ist 230 cm breit.

Die Bewegungsfläche vor dem WC ist 175 cm tief.

Der Toilettensitz ist 50 cm hoch. (ohne Deckel gemessen)

Es gibt links vom WC Haltegriffe.

Es gibt rechts vom WC Haltegriffe.

Waschbecken

Die Bewegungsfläche vor dem Waschbecken ist 175 cm breit.

Die Bewegungsfläche vor dem Waschbecken ist 230 cm tief.

Aufzug

Aufzüge vom Restaurant zum Zimmer 634

Tastatur im Aufzug

Über den Aufzug sind zu erreichen: Tagungsraum "Salon Novalis", Weg vom Aufzug zum Zimmer, Öffentliches WC Restaurant und Tagungsräumen, Schlafraum Zimmer 634, Eingangsbereich Hotel, Restaurant "Kardamom"

Breite der Bewegungsfläche vor dem Einstieg: 500 cm

Tiefe der Bewegungsfläche vor dem Einstieg: 290 cm

Lichte Durchgangsbreite der Aufzugtür: 99 cm

Kabinengröße innen - Breite: 123 cm

Kabinengröße innen - Tiefe: 150 cm

Breite der Bewegungsfläche beim Ausstieg: 500 cm

Tiefe der Bewegungsfläche beim Ausstieg: 500 cm

Die Bedienelemente sind nicht auf einem horizontalen Bedientableau angeordnet.

Aufzug zur Rezeption

Tür Aufzug

Aufzugskabine

Tastatur im Aufzug

Über den Aufzug sind zu erreichen: Weg von der Tiefgarage zur Rezeption, Eingangsbereich über Tefgarage

Breite der Bewegungsfläche vor dem Einstieg: 210 cm

Tiefe der Bewegungsfläche vor dem Einstieg: 200 cm

Lichte Durchgangsbreite der Aufzugtür: 99 cm

Kabinengröße innen - Breite: 170 cm

Kabinengröße innen - Tiefe: 130 cm

Breite der Bewegungsfläche beim Ausstieg: 500 cm

Tiefe der Bewegungsfläche beim Ausstieg: 500 cm

Die Bedienelemente sind nicht auf einem horizontalen Bedientableau angeordnet.

Treppenhaus

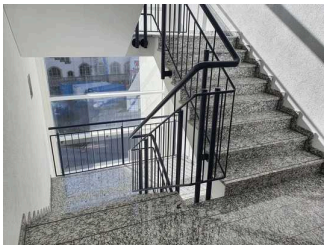

Treppenaufgang

Über die Schwelle / Stufe / Treppe sind zu erreichen: Tagungsraum "Salon Novalis", PKW-Stellplatz in der Tiefgarage, Schlafraum Zimmer 634, Restaurant "Kardamom"

Vorhandene Schwellen/Stufen: 200

Höhe der Schwelle/Stufe: 17 cm

Die Treppe hat gerade Läufe.

Die Treppe hat einen einseitigen Handlauf.

Alternative zur Schwelle / Stufe / Treppe: Aufzüge vom Restaurant zum Zimmer 634, Aufzug zur Rezeption

Flur/Weg/Gang innen

Weg vom Aufzug zum Zimmer

Weg zum Zimmer

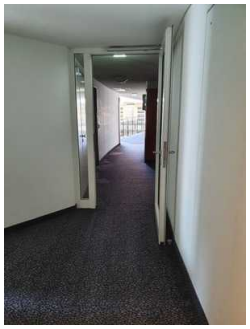

Weg zum Zimmer

Weg zum Zimmer

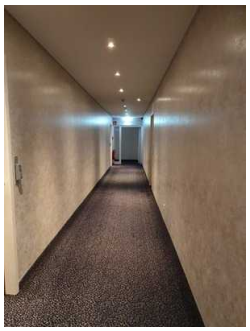

Weg zum Zimmer

Über den Flur / Weg / Durchgang sind zu erreichen: Schlafraum Zimmer 634

Der Flur / Weg / Durchgang führt über: Aufzüge vom Restaurant zum Zimmer 634

Länge (Flur/Weg/Gang): 80 m

Mindestbreite des Flurs/Weges/Ganges: 100 cm

Durchgang vorhanden und mindestens 88 cm breit.

Es sind keine Stufen im Wegeverlauf vorhanden.

Anmerkungen für den Gast: Der Weg vom Aufzug zum Zimmer ist zum Teil verwinkelt.

Weg ab Rezeption zu Restaurant und Tagungsräumen

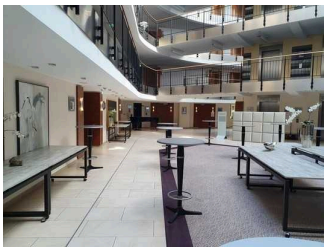

Weg zum Restaurant und Tagungsräumen

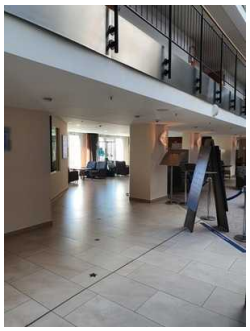

Weg zum Restaurant und Tagungsräumen

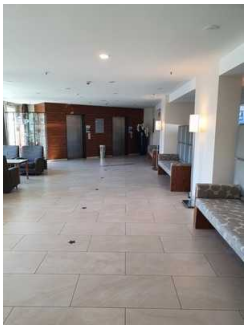

Weg zum Restaurant und Tagungsräumen

Über den Flur / Weg / Durchgang sind zu erreichen: Tagungsraum "Salon Novalis", Restaurant "Kardamom", Öffentliches WC Restaurant und Tagungsräumen, Hotel-Lobby mit Rezeption

Der Flur / Weg / Durchgang führt über: Aufzüge vom Restaurant zum Zimmer 634

Länge (Flur/Weg/Gang): 50 m

Mindestbreite des Flurs/Weges/Ganges: 220 cm

Durchgang vorhanden und mindestens 88 cm breit.

Es sind keine Stufen im Wegeverlauf vorhanden.

Weg von der Tiefgarage zur Rezeption

Weg zur Rezeption

Weg zur Rezeption

Über den Flur / Weg / Durchgang sind zu erreichen: Hotel-Lobby mit Rezeption, Rezeption, Eingangsbereich über Tefgarage

Der Flur / Weg / Durchgang führt über: Aufzug zur Rezeption

Länge (Flur/Weg/Gang): 15 m

Mindestbreite des Flurs/Weges/Ganges: 210 cm

Kein Durchgang vorhanden.

Es sind keine Stufen im Wegeverlauf vorhanden.