Steigenberger Esplanade Jena

Carl-Zeiss-Platz 4
07743 Jena

Tel: +49 (0) 3641 8000
Fax: +49 (0) 3641 800150

jena@steigenberger.de
www.steigenberger.com/Jena

Bequem unterwegs für alle Generationen

Die Informationen zur Barrierefreiheit wurden am 2. März 2021 erhoben.

Fotos zur Einrichtung

Haupteingang

Formulare ohne Teilbereiche

Rezeption

Rezeption

Der Schalter/Tresen/die Kasse ist an der höchsten Stelle 110 cm hoch.

Der Schalter/Tresen/die Kasse ist an der niedrigsten Stelle 110 cm hoch.

Es ist eine andere, gleichwertige Kommunikationsmöglichkeit im Sitzen vorhanden.

Alarm/Hilfsmittel

Es gibt einen Alarm.

Es gibt keinen optisch deutlich wahrnehmbaren Alarm.

Es werden Hilfsmittel angeboten.

Rollstuhl Lesehilfen (Lesebrille, Lupen etc.)

PKW-Stellplatz in der Tiefgarage

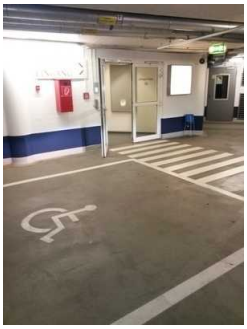

Parkplatz und Eingang zum Hotel

Weg in der Tiefgarage und Kennzeichnung

Autoaufzug zur Tiefgarage

Es ist ein allgemeiner Parkplatz vorhanden.

Restaurant "Kardamom"

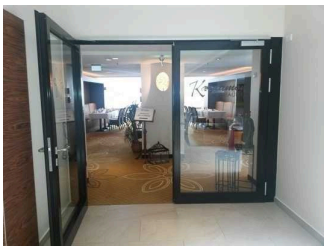

Tür Restaurant

Restaurant

Durchgang zwischen den Räumen

Frühstücksraum und Restaurant

Zugang zum Speiseraum über: Aufzug zur Rezeption

Auf folgende zu nutzende Wege wird hingewiesen: Weg ab Rezeption zu Restaurant und Tagungsräumen

Tür

Die Tür ist keine Karussell- oder Rotationstür.

Maximale lichte Breite des Durchgangs: 180 cm

Die Tür wird mit eigenem Kraftaufwand geöffnet. Die Tür wird durch eine Servicekraft geöffnet.

Die Tür bzw. der Türrahmen ist visuell kontrastreich zur Umgebung abgesetzt.

Höhe der Türschwelle: 0 cm.

Speisekarte

Die Schrift der Speisekarte ist schnörkellos und visuell kontrastreich gestaltet.

Es ist keine Speisekarte mit Bildern vorhanden und die Speisen werden nicht sichtbar präsentiert.

Sanitärraum vorhanden: Öffentliches WC Restaurant und Tagungsräumen

Schlafraum Zimmer 634

Bewegungsfläche neben dem Bett rechts

Bewegungsfläche neben dem Bett links

Bewegungsfläche im Zimmer Sitzmöbel und Tisch

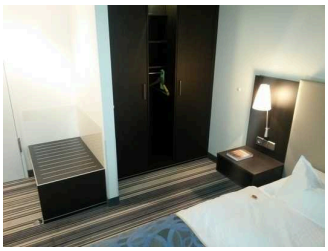

Bewegungsfläche vor dem Schrank

Zugang zum Schlafraum über: Aufzüge vom Restaurant zum Zimmer 634

Auf folgende zu nutzende Wege wird hingewiesen: Weg vom Aufzug zum Zimmer

Tür zum Schlafraum

Die Tür ist keine Karussell- oder Rotationstür.

Maximale lichte Breite des Durchgangs: 87 cm

Die Tür wird mit eigenem Kraftaufwand geöffnet.

Die Tür bzw. der Türrahmen ist visuell kontrastreich zur Umgebung abgesetzt.

Höhe der Türschwelle: 0 cm.

Zimmertyp: Doppelzimmer

Schmalster Durchgang im Schlafraum: 93 cm.

Maximale Höhe der Matratze: 50 cm.

Breite des Bettes: 180 cm.

Es ist mindestens eine frei verfügbare Steckdose in der Nähe des Bettes vorhanden.

Bedienelemente sind nicht visuell kontrastreich gestaltet.

Eine Visitenkarte mit Anschrift und Telefonnummer des Hotels/der Ferienwohnung liegt im Schlafraum sichtbar aus.

Der Schlafraum und der Zimmerschlüssel/die Zimmerkarte sind weder mit der gleichen Farbmarkierung noch mit bildhaftem Symbol gekennzeichnet.

Der Weg zum Schlafraum ist nicht mit der gleichen Farbmarkierung und/oder bildhaftem Symbol und unterbrechungsfrei gekennzeichnet.

Sanitärraum vorhanden: Sanitärraum

Sanitärraum

Waschbecken

WC ohne Haltegriffe

WC und Dusche

Durchgang zur Dusche mit 58cm Breite

Der Sanitärraum gehört zu: Schlafraum Zimmer 634

Tür zum Sanitärraum

Die Tür ist keine Karussell- oder Rotationstür.

Maximale lichte Breite des Durchgangs: 90 cm

Die Tür wird mit eigenem Kraftaufwand geöffnet.

Die Tür bzw. der Türrahmen ist visuell kontrastreich zur Umgebung abgesetzt.

Höhe der Türschwelle: 1 cm.

WC

Tiefe der WC-Schüssel: 55 cm.

Höhe des Toilettensitzes: 55 cm.

Es gibt keine Haltegriffe links vom WC.

Es gibt keine Haltegriffe rechts vom WC.

Dusche

Höhe der Oberkante Duschwanne zum angrenzenden Bodenbereich: 1 cm.

Es ist ein Duschsitz vorhanden oder kann bei Bedarf bereitgestellt werden (fest installiert, klappbar, einhängbar oder mobil und stabil).

Es sind keine Haltegriffe in der Dusche vorhanden.

Es ist kein Alarmauslöser (Schnur, Knopf) vorhanden.

Anmerkungen für den Gast: Durchgang zur Dusche mit 58cm Breite

Raum

Tagungsraum "Salon Novalis"

Tür Tagungsraum Salon Novalis

Salon Novalis

Verschiedene Technik vorhanden

Zugang zum Raum über: Aufzüge vom Restaurant zum Zimmer 634

Auf folgende zu nutzende Wege wird hingewiesen: Weg ab Rezeption zu Restaurant und Tagungsräumen

Tür

Die Tür ist keine Karussell- oder Rotationstür.

Maximale lichte Breite des Durchgangs: 165 cm

Die Tür wird mit eigenem Kraftaufwand geöffnet.

Die Tür bzw. der Türrahmen ist visuell kontrastreich zur Umgebung abgesetzt.

Höhe der Türschwelle: 0 cm.

Größe des Raumes - Breite: 10 m.

Größe des Raumes - Tiefe: 8 m.

Es sind Sitzgelegenheiten vorhanden.

Sanitärraum vorhanden: Öffentliches WC Restaurant und Tagungsräumen

Anmerkungen für den Gast: Mobile Bestuhlung, keine Ringschleife.

Hotel-Lobby mit Rezeption

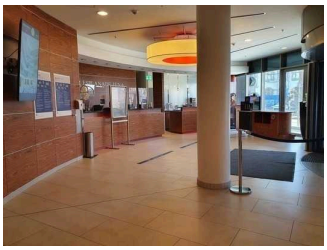

Hotel-Lobby mit Rezeption

Auf folgende zu nutzende Wege wird hingewiesen: Weg ab Rezeption zu Restaurant und Tagungsräumen, Weg von der Tiefgarage zur Rezeption

Größe des Raumes - Breite: 7 m.

Größe des Raumes - Tiefe: 8 m.

Es sind Sitzgelegenheiten vorhanden.

Sanitärraum vorhanden: Öffentliches WC Restaurant und Tagungsräumen

Allergien und Nahrungsmittelunverträglichkeiten

Allgemeines

Nichtraucherzonen im Betrieb.

Kompletter Betrieb rauchfrei.

Nichtraucherzimmer verfügbar.

Möglichkeit, Medikamente kühl zu lagern.

Spezieller Ernährungsbedarf

Möglichkeit, Speisen dem Bedarf entsprechend individuell nach Menge zusammenzustellen.

Zwischenmahlzeiten auch außerhalb der vorgesehenen Essenszeiten.

Eingangsbereich

Eingangsbereich Hotel

Hoteleingang mit Rotationstür und Seitentür 90cm

Hoteleingang innen mit Rotationstür

Der Eingangsbereich ist visuell kontrastreich zur Umgebung abgesetzt.

Eingangstür

Die Tür ist eine Karussell- oder Rotationstür, kann aber auf eine dauerhafte und durchgehende Öffnung eingestellt werden.

Maximale lichte Breite des Durchgangs: 220 cm

Die Tür wird ohne eigenen Kraftaufwand (Drücker, Lichtschranke, Bewegungsmelder etc.) geöffnet.

Die Tür bzw. der Türrahmen ist visuell kontrastreich zur Umgebung abgesetzt.

Höhe der Türschwelle: 0 cm.

Eingangsbereich über Tefgarage

Eingangstür Tiefgarage

Auf folgende zu nutzende Wege wird hingewiesen: Weg von der Tiefgarage zur Rezeption

Der Eingangsbereich ist visuell kontrastreich zur Umgebung abgesetzt.

Eingangstür

Die Tür ist keine Karussell- oder Rotationstür.

Maximale lichte Breite des Durchgangs: 170 cm

Die Tür wird mit eigenem Kraftaufwand geöffnet.

Die Tür bzw. der Türrahmen ist visuell kontrastreich zur Umgebung abgesetzt.

Höhe der Türschwelle: 0 cm.

Öffentliches WC Restaurant und Tagungsräumen

WC-Tür

WC mit Wickeltsich für Kleinkinder

Waschbecken

WC mit Haltegriffen

Die Toilette gehört zu: Tagungsraum "Salon Novalis", Restaurant "Kardamom"

Zugang zum Sanitärraum über: Aufzüge vom Restaurant zum Zimmer 634

Auf folgende zu nutzende Wege wird hingewiesen: Weg ab Rezeption zu Restaurant und Tagungsräumen

Die Tür ist keine Karussell- oder Rotationstür.

Maximale lichte Breite des Durchgangs: 93 cm

Die Tür wird mit eigenem Kraftaufwand geöffnet.

Die Tür bzw. der Türrahmen ist visuell kontrastreich zur Umgebung abgesetzt.

Höhe der Türschwelle: 0 cm.

WC

Es ist ein Unisex-WC (Damen/Herren).

Es ist kein öffentliches WC vorhanden, welches mit max. einer Stufe erreichbar ist und eine Türbreite von min. 70 cm aufweist.

Es ist ein WC für Menschen mit Behinderung vorhanden.

Aufzug

Aufzüge vom Restaurant zum Zimmer 634

Tastatur im Aufzug

Über den Aufzug sind zu erreichen: Tagungsraum "Salon Novalis", Weg vom Aufzug zum Zimmer, Öffentliches WC Restaurant und Tagungsräumen, Schlafraum Zimmer 634, Eingangsbereich Hotel, Restaurant "Kardamom"

Alternative zum Aufzug: Treppenhaus

Die Bedienelemente bzw. die Beschilderung sind nicht visuell kontrastreich gestaltet.

Aufzug zur Rezeption

Tür Aufzug

Aufzugskabine

Tastatur im Aufzug

Über den Aufzug sind zu erreichen: Weg von der Tiefgarage zur Rezeption, Eingangsbereich über Tefgarage

Alternative zum Aufzug: Treppenhaus

Die Bedienelemente bzw. die Beschilderung sind nicht visuell kontrastreich gestaltet.

Treppenhaus

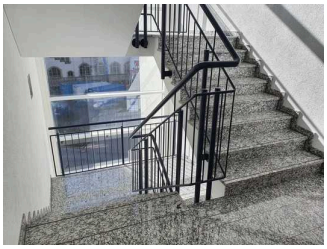

Treppenaufgang

Über die Schwelle / Stufe / Treppe sind zu erreichen: Tagungsraum "Salon Novalis", PKW-Stellplatz in der Tiefgarage, Schlafraum Zimmer 634, Restaurant "Kardamom"

Vorhandene Schwellen/Stufen: 200

Höhe der Schwelle/Stufe: 17 cm

Die Treppe hat gerade Läufe.

Die Treppe hat einen einseitigen Handlauf.

Es sind keine kontrastreichen Stufenflächen vorhanden.

Es besteht kein visueller Kontrast zwischen dem Fußbodenbelag und Treppenauf- oder abgängen.

Die Treppe ist hell und blendfrei ausgeleuchtet.

Alternative zur Schwelle / Stufe / Treppe: Aufzüge vom Restaurant zum Zimmer 634, Aufzug zur Rezeption

Flur/Weg/Gang innen

Weg vom Aufzug zum Zimmer

Weg zum Zimmer

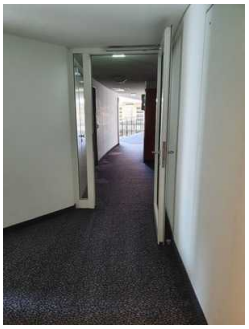

Weg zum Zimmer

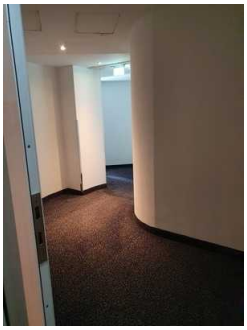

Weg zum Zimmer

Weg zum Zimmer

Über den Flur / Weg / Durchgang sind zu erreichen: Schlafraum Zimmer 634

Der Flur / Weg / Durchgang führt über: Aufzüge vom Restaurant zum Zimmer 634

Länge (Flur/Weg/Gang): 80 m

Der Flur/Weg/Gang ist nicht hell und blendfrei ausgeleuchtet.

Weder ist das „Ziel“ des Weges in Sichtweite, noch ist ein unterbrechungsfreies Wegeleitsystem vorhanden, noch sind Wegezeichen in ständig sichtbarem Abstand vorhanden.

Es sind keine Stufen im Wegeverlauf vorhanden.

Die Gehbahn im Flur/Weg/Gang ist nicht visuell kontrastreich zur Umgebung abgesetzt.

Anmerkungen für den Gast: Der Weg vom Aufzug zum Zimmer ist zum Teil verwinkelt.

Weg ab Rezeption zu Restaurant und Tagungsräumen

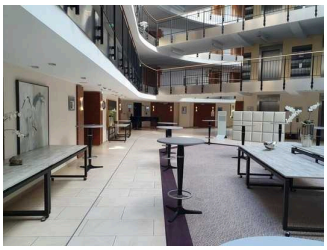

Weg zum Restaurant und Tagungsräumen

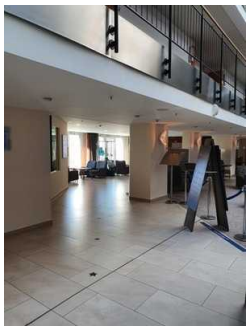

Weg zum Restaurant und Tagungsräumen

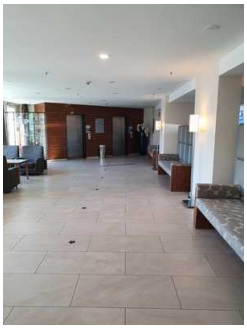

Weg zum Restaurant und Tagungsräumen

Über den Flur / Weg / Durchgang sind zu erreichen: Tagungsraum "Salon Novalis", Restaurant "Kardamom", Öffentliches WC Restaurant und Tagungsräumen, Hotel-Lobby mit Rezeption

Der Flur / Weg / Durchgang führt über: Aufzüge vom Restaurant zum Zimmer 634

Länge (Flur/Weg/Gang): 50 m

Der Flur/Weg/Gang ist nicht hell und blendfrei ausgeleuchtet.

Weder ist das „Ziel“ des Weges in Sichtweite, noch ist ein unterbrechungsfreies Wegeleitsystem vorhanden, noch sind Wegezeichen in ständig sichtbarem Abstand vorhanden.

Es sind keine Stufen im Wegeverlauf vorhanden.

Die Gehbahn im Flur/Weg/Gang ist nicht visuell kontrastreich zur Umgebung abgesetzt.

Weg von der Tiefgarage zur Rezeption

Weg zur Rezeption

Weg zur Rezeption

Über den Flur / Weg / Durchgang sind zu erreichen: Hotel-Lobby mit Rezeption, Rezeption, Eingangsbereich über Tefgarage

Der Flur / Weg / Durchgang führt über: Aufzug zur Rezeption

Länge (Flur/Weg/Gang): 15 m

Der Flur/Weg/Gang ist nicht hell und blendfrei ausgeleuchtet.

Weder ist das „Ziel“ des Weges in Sichtweite, noch ist ein unterbrechungsfreies Wegeleitsystem vorhanden, noch sind Wegezeichen in ständig sichtbarem Abstand vorhanden.

Es sind keine Stufen im Wegeverlauf vorhanden.

Die Gehbahn im Flur/Weg/Gang ist nicht visuell kontrastreich zur Umgebung abgesetzt.