BEST WESTERN Hotel Jena

Rudolstädter Straße 82
07745 Jena

Tel: +49 (0) 3641 660
Fax: +49 (0) 3641 661010

info@hotel-jena.bestwestern.de
www.bestwesternjena.de

Informationen für Gäste mit Gehbehinderung

Die Informationen zur Barrierefreiheit wurden am 4. März 2021 erhoben.

Formulare ohne Teilbereiche

Rezeption

Hotel-Lobby mit Rezeption

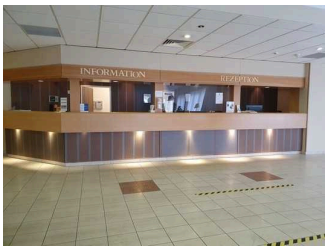

Rezeption

Bewegungsfläche vor dem Schalter/Tresen/der Kasse - Breite: 500 cm.

Bewegungsfläche vor dem Schalter/Tresen/der Kasse - Tiefe: 300 cm.

Der Schalter/Tresen/die Kasse ist an der höchsten Stelle 125 cm hoch.

Der Schalter/Tresen/die Kasse ist an der niedrigsten Stelle 125 cm hoch.

Es ist keine andere, gleichwertige Kommunikationsmöglichkeit im Sitzen vorhanden.

Alarm/Hilfsmittel

Name des Aufzugs: Aufzüge baugleich

Die Bestätigung des Notrufs erfolgt akustisch, z.B. Gegensprechanlage.

Es werden Hilfsmittel angeboten.

Lesehilfen (Lesebrille, Lupen etc.)

Parkplatz

Parkplatz 1 und 2

Parkplatz 3 und 4

Es ist ein allgemeiner Parkplatz vorhanden.

Es gibt 4 Stellplatz/-plätze für Menschen mit Behinderung.

Der Stellplatz / die Stellplätze für Menschen mit Behinderung ist / sind gekennzeichnet.

Stellplatzbreite: 350 cm.

Stellplatzlänge: 480 cm.

Der Parkplatz ist von der Oberflächenbeschaffenheit her erschütterungsarm und leicht begeh- und befahrbar (z.B. Asphalt, engfugige Platten, etc.).

Entfernung des Stellplatzes für Menschen mit Behinderung zum Eingangsbereich: 30 m.

Frühstücksraum und Restaurant Erdgeschoss

Restaurant

Auf folgende zu nutzende Wege wird hingewiesen: Weg ab Rezeption zu Restaurant und Tagungsraum Jena

Schmalste Durchgangsbreite im Raum: 180 cm.

Zimmer 447 - baugleiche Zimmer erreichbar mit Aufzug

Bett

Eingang zum Zimmer

Zimmertür

Zimmer

Zugang zum Schlafraum über: Treppe auf dem Weg zum Zimmer , Aufzüge (baugleich)

Auf folgende zu nutzende Wege wird hingewiesen: Weg ab Rezeption zu Zimmer 447

Tür zum Schlafraum

Die Tür ist keine Karussell- oder Rotationstür.

Maximale lichte Breite des Durchgangs: 80 cm

Art der Tür / des Durchgangs: Einflügel

Die Tür wird mit eigenem Kraftaufwand geöffnet.

Kleinere Bewegungsfläche vor/hinter der Tür - Breite: 118 cm.

Kleinere Bewegungsfläche vor/hinter der Tür - Tiefe: 200 cm.

Höhe der Türschwelle: 0 cm.

Zimmertyp: Doppelzimmer

Es ist eine Verbindungstür zu einem weiteren Zimmer vorhanden.

Größte Bewegungsfläche im Raum zum Drehen und Wenden mit Gehhilfen bzw. Rollstühlen - Breite: 140 cm.

Größte Bewegungsfläche im Raum zum Drehen und Wenden mit Gehhilfen bzw. Rollstühlen - Tiefe: 230 cm.

Schmalster Durchgang im Schlafraum: 60 cm.

Bewegungsfläche rechts neben dem Bett - Breite: 70 cm.

Bewegungsfläche links neben dem Bett - Tiefe: 170 cm.

Bewegungsfläche links neben dem Bett - Breite: 140 cm.

Bewegungsfläche rechts neben dem Bett - Tiefe: 170 cm.

Maximale Höhe der Matratze: 58 cm.

Breite des Bettes: 140 cm.

Sanitärraum vorhanden: Bad im Zimmer 447

Anmerkungen für den Gast: Weitere baugleiche Zimmer sind erreichbar mit Aufzug ohne Stufen.

Bad im Zimmer 447

Waschbecken und Duschkabine

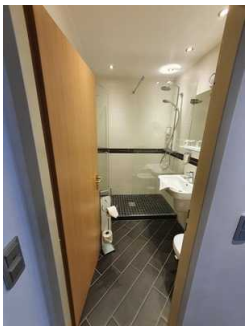

Tür zum Badezimmer

Der Sanitärraum gehört zu: Zimmer 447 - baugleiche Zimmer erreichbar mit Aufzug

Tür zum Sanitärraum

Die Tür ist keine Karussell- oder Rotationstür.

Maximale lichte Breite des Durchgangs: 68 cm

Art der Tür / des Durchgangs: Einflügel

Die Tür wird mit eigenem Kraftaufwand geöffnet.

Kleinere Bewegungsfläche vor/hinter der Tür - Breite: 76 cm.

Kleinere Bewegungsfläche vor/hinter der Tür - Tiefe: 126 cm.

Höhe der Türschwelle: 0 cm.

Die Tür öffnet nach innen.

WC

Tiefe der WC-Schüssel: 54 cm.

Bewegungsfläche links neben dem WC - Breite: 16 cm.

Bewegungsfläche rechts neben dem WC - Breite: 10 cm.

Bewegungsfläche links neben dem WC - Tiefe: 54 cm.

Bewegungsfläche rechts neben dem WC - Tiefe: 54 cm.

Bewegungsfläche vor dem WC - Breite: 126 cm.

Bewegungsfläche vor dem WC - Tiefe: 76 cm.

Höhe des Toilettensitzes: 47 cm.

Es gibt keine Haltegriffe links vom WC.

Es gibt keine Haltegriffe rechts vom WC.

Waschbecken

Bewegungsfläche vor dem Waschbecken - Breite: 126 cm.

Bewegungsfläche vor dem Waschbecken - Tiefe: 76 cm.

Dusche

Höhe der Oberkante Duschwanne zum angrenzenden Bodenbereich: 9 cm.

Bewegungsfläche in der Dusche - Breite: 72 cm.

Bewegungsfläche in der Dusche - Tiefe: 130 cm.

Es ist kein Duschsitz vorhanden oder bei Bedarf bereitstellbar.

Es sind keine Haltegriffe in der Dusche vorhanden.

Es ist kein Alarmauslöser (Schnur, Knopf) vorhanden.

Tagungsraum Jena

Tagungsraum Jena

Tür zum Tagungsraum

Auf folgende zu nutzende Wege wird hingewiesen: Weg ab Rezeption zu Restaurant und Tagungsraum Jena

Tür

Die Tür ist keine Karussell- oder Rotationstür.

Maximale lichte Breite des Durchgangs: 167 cm

Art der Tür / des Durchgangs: Zweiflügel

Die Tür wird mit eigenem Kraftaufwand geöffnet.

Kleinere Bewegungsfläche vor/hinter der Tür - Breite: 200 cm.

Kleinere Bewegungsfläche vor/hinter der Tür - Tiefe: 200 cm.

Höhe der Türschwelle: 0 cm.

Größe des Raumes - Breite: 19 m.

Größe des Raumes - Tiefe: 12 m.

Schmalste Durchgangsbreite des Raumes: 1900 cm.

Es sind Sitzgelegenheiten vorhanden.

Eingangsbereich

Eingangstür BEST WESTERN Hotel Jena

Eingangstür BEST WESTERN Hotel Jena

Auf folgende zu nutzende Wege wird hingewiesen: Weg vom Parkplatz zum Haupteingang

Eingangstür

Die Tür ist keine Karussell- oder Rotationstür.

Maximale lichte Breite des Durchgangs: 127 cm

Art der Tür / des Durchgangs: Zweiflügel

Die Tür wird ohne eigenen Kraftaufwand (Drücker, Lichtschranke, Bewegungsmelder etc.) geöffnet.

Kleinere Bewegungsfläche vor/hinter der Tür - Breite: 300 cm.

Kleinere Bewegungsfläche vor/hinter der Tür - Tiefe: 230 cm.

Höhe der Türschwelle: 3 cm.

Auf folgende weitere zu nutzende Türen im Eingangsbereich wird hingewiesen: Windfangtür

Weg vom Parkplatz zum Haupteingang

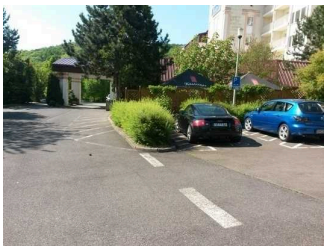

Weg ab Parkplatz zum Hoteleingang

Über den Weg sind zu erreichen: Eingangsbereich

Breite des Weges: 500 cm

Länge des Weges: 30 m

Der Weg ist von der Oberflächenbeschaffenheit her erschütterungsarm und leicht begeh- und befahrbar (z.B. Asphalt, engfugige Platten, etc.).

Maximale Längsneigung des Weges: 5,5 %

Maximale Längsneigung über eine Strecke von 2 m.

Es sind keine Stufen im Wegeverlauf vorhanden.

Es sind keine Sitzgelegenheiten vorhanden.

Windfangtür

Windfangtür

Die Tür gehört zu: Eingangsbereich

Die Tür ist keine Karussell- oder Rotationstür.

Maximale lichte Breite des Durchgangs: 170 cm

Art der Tür / des Durchgangs: Zweiflügel

Kleinere Bewegungsfläche vor/hinter der Tür - Breite: 300 cm.

Kleinere Bewegungsfläche vor/hinter der Tür - Tiefe: 230 cm.

Höhe der Türschwelle: 0 cm.

Aufzüge (baugleich)

Tastatur im Aufzug

Tür Aufzug

Aufzugskabine

Über den Aufzug sind zu erreichen: Weg ab Rezeption zu Zimmer 447

Breite der Bewegungsfläche vor dem Einstieg: 500 cm

Tiefe der Bewegungsfläche vor dem Einstieg: 270 cm

Lichte Durchgangsbreite der Aufzugtür: 100 cm

Kabinengröße innen - Breite: 154 cm

Kabinengröße innen - Tiefe: 140 cm

Breite der Bewegungsfläche beim Ausstieg: 500 cm

Tiefe der Bewegungsfläche beim Ausstieg: 300 cm

Die Bedienelemente sind nicht auf einem horizontalen Bedientableau angeordnet.

Treppe auf dem Weg zum Zimmer

Treppe auf dem Weg
zum Zimmer

Vorhandene Schwellen/Stufen: 5

Höhe der Schwelle/Stufe: 16 cm

Die Treppe hat gerade Läufe.

Die Treppe hat beidseitige Handläufe.

Flur/Weg/Gang innen

Weg ab Rezeption zu Restaurant und Tagungsraum Jena

Weg zum Restaurant

Über den Flur / Weg / Durchgang sind zu erreichen: Frühstücksraum und Restaurant Erdgeschoss

Länge (Flur/Weg/Gang): 50 m

Mindestbreite des Flurs/Weges/Ganges: 200 cm

Durchgang vorhanden und mindestens 88 cm breit.

Es sind keine Stufen im Wegeverlauf vorhanden.

Weg ab Rezeption zu Zimmer 447

Weg zum Aufzug

Weg zum Zimmer

Weg zum Zimmer

Treppe auf dem Weg zum Zimmer

Über den Flur / Weg / Durchgang sind zu erreichen: Zimmer 447 - baugleiche Zimmer erreichbar mit Aufzug

Der Flur / Weg / Durchgang führt über: Treppe auf dem Weg zum Zimmer , Aufzüge (baugleich)

Länge (Flur/Weg/Gang): 70 m

Mindestbreite des Flurs/Weges/Ganges: 180 cm

Durchgang vorhanden und mindestens 88 cm breit.

Es sind keine Stufen im Wegeverlauf vorhanden.