# Akademiehotel Jena

Am Stadion 1
07749 Jena

Tel: +49 (0) 3641 3030
Fax: +49 (0) 3641 303100

hotel@sozialakademie.info
www.sozialakademie.info

## Informationen für Menschen mit Gehbehinderung und Rollstuhlfahrer

Die Informationen zur Barrierefreiheit wurden am 29. März 2021 erhoben.

## Fotos zur Einrichtung

Thüringer
Sozialakademie

## Formulare ohne Teilbereiche

### Rezeption

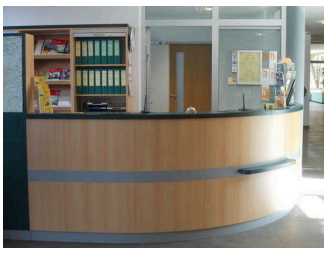

Rezeption in der
Hotel-Lobby

Bewegungsfläche vor dem Schalter/Tresen/der Kasse - Breite: 300 cm.

Bewegungsfläche vor dem Schalter/Tresen/der Kasse - Tiefe: 300 cm.

Der Schalter/Tresen/die Kasse ist an der höchsten Stelle 112 cm hoch.

Der Schalter/Tresen/die Kasse ist an der niedrigsten Stelle 112 cm hoch.

Es ist keine andere, gleichwertige Kommunikationsmöglichkeit im Sitzen vorhanden.

## Alarm/Hilfsmittel

Name des Aufzugs: Aufzug alle Etagen

Die Bestätigung des Notrufs erfolgt akustisch, z.B. Gegensprechanlage.

Assistenzhunde (Begleithunde, Blindenführhunde etc.) dürfen in alle relevanten Bereiche/Räume des Betriebes/Angebotes mitgebracht werden.

Bemerkungen hinsichtlich Assistenzhunden: Bitte anmelden.

## Parkplatz

Parkplatz am Hotel

Es ist ein allgemeiner Parkplatz vorhanden.

Es gibt 1 Stellplatz/-plätze für Menschen mit Behinderung.

Der Stellplatz / die Stellplätze für Menschen mit Behinderung ist / sind gekennzeichnet.

Stellplatzbreite: 380 cm.

Stellplatzlänge: 520 cm.

Der Parkplatz ist von der Oberflächenbeschaffenheit her nicht erschütterungsarm und leicht begeh- und befahrbar (z.B. Asphalt, engfugige Platten, etc.).

Entfernung des Stellplatzes für Menschen mit Behinderung zum Eingangsbereich: 80 m.

## Frühstücksraum und Restaurant

Frühstücksraum und Restaurant

Frühstücksraum und Restaurant

Auf folgende zu nutzende Wege wird hingewiesen: Wege ab Rezeption im Erdgeschoss

Schmalste Durchgangsbreite im Raum: 120 cm.

Es sind keine unterfahrbaren Tische vorhanden.

Sanitärraum vorhanden: Öffentliches WC im Erdgeschoss

# Schlafraum Zimmer 183

Doppelbett im Schlafraum Zimmer183

Bewegungsfläche am Doppelbett

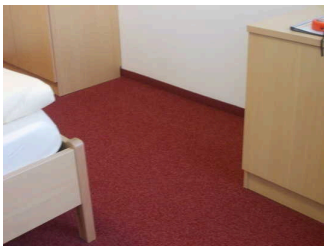

Durchgang zum Schrank

Zugang zum Schlafraum über: Treppe alle Etagen, Aufzug alle Etagen

Auf folgende zu nutzende Wege wird hingewiesen: Flur ab Zimmer zum Notausgang, Flur ab Aufzug auf den Zimmeretagen

Tür zum Schlafraum

Die Tür ist keine Karussell- oder Rotationstür.

Maximale lichte Breite des Durchgangs: 92 cm

Art der Tür / des Durchgangs: Einflügel

Die Tür wird mit eigenem Kraftaufwand geöffnet.

Kleinere Bewegungsfläche vor/hinter der Tür - Breite: 158 cm.

Kleinere Bewegungsfläche vor/hinter der Tür - Tiefe: 230 cm.

Höhe der Türschwelle: 0 cm.

Zimmertyp: Doppelzimmer

Es ist eine Verbindungstür zu einem weiteren Zimmer vorhanden.

Größte Bewegungsfläche im Raum zum Drehen und Wenden mit Gehhilfen bzw. Rollstühlen - Breite: 150 cm.

Größte Bewegungsfläche im Raum zum Drehen und Wenden mit Gehhilfen bzw. Rollstühlen - Tiefe: 150 cm.

Schmalster Durchgang im Schlafraum: 60 cm.

Bewegungsfläche rechts neben dem Bett - Breite: 50 cm.

Bewegungsfläche links neben dem Bett - Tiefe: 168 cm.

Bewegungsfläche links neben dem Bett - Breite: 167 cm.

Bewegungsfläche rechts neben dem Bett - Tiefe: 168 cm.

Das Bett ist auf einer Längsseite in seiner gesamten Tiefe unterfahrbar.

Das Bett ist in einer Höhe von 17 cm unterfahrbar.

Maximale Höhe der Matratze: 51 cm.

Breite des Bettes: 190 cm.

Sanitärraum vorhanden: Sanitärraum

## Sanitärraum

Waschbecken

Dusche

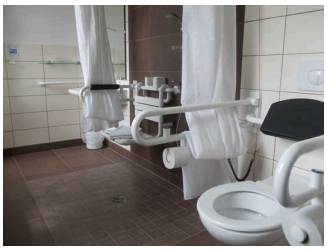

WC mit Haltegriffen

Der Sanitärraum gehört zu: Schlafraum Zimmer 183

Tür zum Sanitärraum

Die Tür ist keine Karussell- oder Rotationstür.

Maximale lichte Breite des Durchgangs: 92 cm

Art der Tür / des Durchgangs: Einflügel

Die Tür wird mit eigenem Kraftaufwand geöffnet.

Kleinere Bewegungsfläche vor/hinter der Tür - Breite: 100 cm.

Kleinere Bewegungsfläche vor/hinter der Tür - Tiefe: 150 cm.

Höhe der Türschwelle: 0 cm.

Die Tür öffnet nach außen.

### WC

Tiefe der WC-Schüssel: 70 cm.

Bewegungsfläche links neben dem WC - Breite: 150 cm.

Bewegungsfläche rechts neben dem WC - Breite: 30 cm.

Bewegungsfläche links neben dem WC - Tiefe: 70 cm.

Bewegungsfläche rechts neben dem WC - Tiefe: 70 cm.

Bewegungsfläche vor dem WC - Breite: 150 cm.

Bewegungsfläche vor dem WC - Tiefe: 110 cm.

Höhe des Toilettensitzes: 47 cm.

Es sind Haltegriffe linksseitig am WC vorhanden.

Höhe des linken Haltegriffes: 82 cm.

Länge des linken Haltegriffes: 85 cm.

Der Haltegriff links vom WC ist hochklappbar.

Es sind Haltegriffe rechtsseitig am WC vorhanden.

Der Haltegriff rechts vom WC ist hochklappbar.

Höhe des rechten Haltegriffes: 82 cm.

Länge des rechten Haltegriffes: 85 cm.

Zwei Haltegriffe rechts und links vorhanden.

Der Abstand zwischen dem linken und rechten Haltegriff beträgt: 70 cm.

### Waschbecken

Bewegungsfläche vor dem Waschbecken - Breite: 100 cm.

Bewegungsfläche vor dem Waschbecken - Tiefe: 130 cm.

Höhe des Waschbeckens (Oberkante vorne): 79 cm.

Das Waschbecken ist unterfahrbar in einer Höhe von 67 cm und einer Tiefe von weniger als 30 cm.

Der Spiegel ist im Stehen und Sitzen einsehbar.

### Dusche

Höhe der Oberkante Duschwanne zum angrenzenden Bodenbereich: 0 cm.

Bewegungsfläche in der Dusche - Breite: 150 cm.

Bewegungsfläche in der Dusche - Tiefe: 150 cm.

Es ist ein Duschsitz vorhanden oder kann bei Bedarf bereitgestellt werden (fest installiert, klappbar, einhängbar oder mobil und stabil).

Es sind Haltegriffe in der Dusche vorhanden.

Die Haltegriffe sind waagerecht.

Höhe der waagerechten Haltegriffe: 85 cm.

Höhe der Duscharmatur: 85 cm.

Es ist ein Alarmauslöser (Schnur, Knopf) vorhanden.

Höhe des Alarmauslösers: 15 cm.

## Raum

### Tagungsraum 5

Tür Tagungsraum

Tagungsraum 5

Auf folgende zu nutzende Wege wird hingewiesen: Wege ab Rezeption im Erdgeschoss

Tür

Die Tür ist keine Karussell- oder Rotationstür.

Maximale lichte Breite des Durchgangs: 92 cm

Art der Tür / des Durchgangs: Einflügel

Die Tür wird mit eigenem Kraftaufwand geöffnet.

Kleinere Bewegungsfläche vor/hinter der Tür - Breite: 167 cm.

Kleinere Bewegungsfläche vor/hinter der Tür - Tiefe: 300 cm.

Höhe der Türschwelle: 0 cm.

Größe des Raumes - Breite: 10 m.

Größe des Raumes - Tiefe: 8 m.

Schmalste Durchgangsbreite des Raumes: 150 cm.

Es sind Sitzgelegenheiten vorhanden.

Sanitärraum vorhanden: Öffentliches WC im Erdgeschoss

Anmerkungen für den Gast: Mobile Bestuhlung

### Hotel-Lobby mit Rezeption

Auf folgende zu nutzende Wege wird hingewiesen: Wege ab Rezeption im Erdgeschoss

Größe des Raumes - Breite: 4 m.

Größe des Raumes - Tiefe: 5 m.

Schmalste Durchgangsbreite des Raumes: 200 cm.

Es sind Sitzgelegenheiten vorhanden.

Sanitärraum vorhanden: Öffentliches WC im Erdgeschoss

## Eingangsbereich

Eingangsbereich am Hoteleingang

Eingangstür

Auf folgende zu nutzende Wege wird hingewiesen: Weg außen ab Parkplatz

Eingangstür

Die Tür gehört zu:

Die Tür ist keine Karussell- oder Rotationstür.

Maximale lichte Breite des Durchgangs: 165 cm

Art der Tür / des Durchgangs: Zweiflügel

Die Tür wird ohne eigenen Kraftaufwand (Drücker, Lichtschranke, Bewegungsmelder etc.) geöffnet.

Kleinere Bewegungsfläche vor/hinter der Tür - Breite: 200 cm.

Kleinere Bewegungsfläche vor/hinter der Tür - Tiefe: 300 cm.

Höhe der Türschwelle: 2 cm.

## Öffentliches WC im Erdgeschoss

WC Tür

Waschbecken

WC mit Haltegriffen

Wickeltsich für Kleinkinder

Die Toilette gehört zu: Tagungsraum 5, Hotel-Lobby mit Rezeption, Frühstücksraum und Restaurant

Auf folgende zu nutzende Wege wird hingewiesen: Wege ab Rezeption im Erdgeschoss

Die Tür ist keine Karussell- oder Rotationstür.

Maximale lichte Breite des Durchgangs: 90 cm

Art der Tür / des Durchgangs: Einflügel

Die Tür wird mit eigenem Kraftaufwand geöffnet.

Kleinere Bewegungsfläche vor/hinter der Tür - Breite: 152 cm.

Kleinere Bewegungsfläche vor/hinter der Tür - Tiefe: 134 cm.

Höhe der Türschwelle: 0 cm.

Die Tür öffnet nach außen.

Die WC-Tür ist ohne Schlüssel zu öffnen.

**WC**

Es ist ein Unisex-WC (Damen/Herren).

Es ist kein öffentliches WC vorhanden, welches mit max. einer Stufe erreichbar ist und eine Türbreite von min. 70 cm aufweist.

Es ist ein WC für Menschen mit Behinderung vorhanden.

Tiefe der WC-Schüssel: 55 cm.

Die Bewegungsfläche links vom WC ist 90 cm breit.

Die Bewegungsfläche rechts vom WC ist 88 cm breit.

Die Bewegungsfläche links vom WC ist 55 cm tief.

Die Bewegungsfläche rechts vom WC ist 55 cm tief.

Die Bewegungsfläche vor dem WC ist 152 cm breit.

Die Bewegungsfläche vor dem WC ist 168 cm tief.

Der Toilettensitz ist 50 cm hoch. (ohne Deckel gemessen)

Es gibt links vom WC Haltegriffe.

Höhe des linken Haltegriffs: 83 cm

Länge des linken Haltegriffs: 65 cm

Der linke Haltegriff ist hochklappbar.

Es gibt rechts vom WC Haltegriffe.

Der rechte Haltegriff ist nicht hochklappbar.

Höhe des rechten Haltegriffs: 83 cm

Länge des rechten Haltegriffs: 65 cm

Es gibt zwei Haltegriffe rechts und links.

Abstand zwischen den Haltegriffen: 65 cm

### Waschbecken

Die Bewegungsfläche vor dem Waschbecken ist 142 cm breit.

Die Bewegungsfläche vor dem Waschbecken ist 154 cm tief.

Höhe des Waschbeckens: 86 cm

Das Waschbecken ist unterfahrbar in einer Höhe von 67 cm und einer Tiefe von weniger als 30 cm.

Der Spiegel über dem Waschbecken ist im Stehen und Sitzen einsehbar.

### Liege

Es ist ein Wickeltisch (für Kleinkinder) vorhanden.

Die Bewegungsfläche vor der Stand-/Klappliege ist 120 cm breit.

Die Bewegungsfläche vor der Stand-/Klappliege ist 140 cm tief.

# Weg außen

## Weg außen ab Parkplatz

Weg ab Parkplatz zum Eingang

Weg ab Parkplatz zum Eingang

Schwelle auf dem Weg

Über den Weg sind zu erreichen: Eingangsbereich

Breite des Weges: 160 cm

Länge des Weges: 80 m

Der Weg ist von der Oberflächenbeschaffenheit her nicht erschütterungsarm und leicht begeh- und befahrbar (z.B. Asphalt, engfugige Platten, etc.).

Maximale Längsneigung des Weges: 7 %

Maximale Längsneigung über eine Strecke von 2 m.

Es sind keine Stufen im Wegeverlauf vorhanden.

## Weg ab Notausgang zum Parkplatz

Weg ab Notausgang zum Parkplatz

Breite des Weges: 70 cm

Länge des Weges: 100 m

Der Weg ist von der Oberflächenbeschaffenheit her nicht erschütterungsarm und leicht begeh- und befahrbar (z.B. Asphalt, engfugige Platten, etc.).

Maximale Längsneigung des Weges: 8 %

Maximale Längsneigung über eine Strecke von 5 m.

Es sind keine Stufen im Wegeverlauf vorhanden.

# Tür

## Tür Notausgang

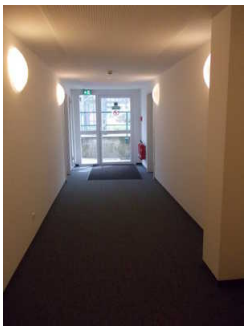

Tür Notausgang auf der Zimmeretage

Die Tür gehört zu: Flur ab Zimmer zum Notausgang

Die Tür ist keine Karussell- oder Rotationstür.

Maximale lichte Breite des Durchgangs: 105 cm

Art der Tür / des Durchgangs: Einflügel

Die Tür wird mit eigenem Kraftaufwand geöffnet.

Kleinere Bewegungsfläche vor/hinter der Tür - Breite: 173 cm.

Kleinere Bewegungsfläche vor/hinter der Tür - Tiefe: 300 cm.

Höhe der Türschwelle: 2 cm.

## Tür zum Treppenhaus

Tür zum Treppenhaus

Die Tür gehört zu: Flur ab Aufzug auf den Zimmeretagen

Die Tür ist keine Karussell- oder Rotationstür.

Maximale lichte Breite des Durchgangs: 97 cm

Art der Tür / des Durchgangs: Einflügel

Die Tür wird ohne eigenen Kraftaufwand (Drücker, Lichtschranke, Bewegungsmelder etc.) geöffnet.

Kleinere Bewegungsfläche vor/hinter der Tür - Breite: 210 cm.

Kleinere Bewegungsfläche vor/hinter der Tür - Tiefe: 250 cm.

Höhe der Türschwelle: 0 cm.

## Aufzug alle Etagen

Aufzugstür und Kabine

Tastatur im Aufzug

Digitale Anzeige der Halteposition

Über den Aufzug sind zu erreichen: Schlafraum Zimmer 183, Flur ab Aufzug auf den Zimmeretagen

Breite der Bewegungsfläche vor dem Einstieg: 142 cm

Tiefe der Bewegungsfläche vor dem Einstieg: 200 cm

Lichte Durchgangsbreite der Aufzugtür: 89 cm

Kabinengröße innen - Breite: 90 cm

Kabinengröße innen - Tiefe: 142 cm

Breite der Bewegungsfläche beim Ausstieg: 180 cm

Tiefe der Bewegungsfläche beim Ausstieg: 250 cm

Die Bedienelemente sind nicht auf einem horizontalen Bedientableau angeordnet.

Die Bedienelemente/Befehlsgeber sind wie folgt angeordnet:

Der waagerechte Abstand von der Ecke des Fahrkorbs bis zum ersten Befehlsgeber (mittig) ist: 90 cm

Höchste Stelle der Befehlsgeber: 116 cm

Tiefste Stelle der Befehlsgeber: 90 cm

## Treppe alle Etagen

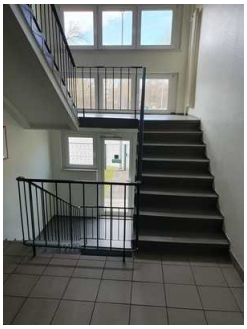

Treppenhaus

Über die Schwelle / Stufe / Treppe sind zu erreichen: Schlafraum Zimmer 183, Flur ab Aufzug auf den Zimmeretagen

Vorhandene Schwellen/Stufen: 64

Höhe der Schwelle/Stufe: 17 cm

Die Treppe hat einen einseitigen Handlauf.

Alternative zur Schwelle / Stufe / Treppe: Aufzug alle Etagen

# Flur/Weg/Gang innen

## Wege ab Rezeption im Erdgeschoss

Weg zu Frühstücksraum und Restaurant

Weg zum Aufzug in der Hotel-Lobby

Über den Flur / Weg / Durchgang sind zu erreichen: Tagungsraum 5, Hotel-Lobby mit Rezeption, Frühstücksraum und Restaurant, Öffentliches WC im Erdgeschoss

Länge (Flur/Weg/Gang): 50 m

Mindestbreite des Flurs/Weges/Ganges: 230 cm

Durchgang vorhanden und mindestens 88 cm breit.

Es sind keine Stufen im Wegeverlauf vorhanden.

## Flur ab Zimmer zum Notausgang

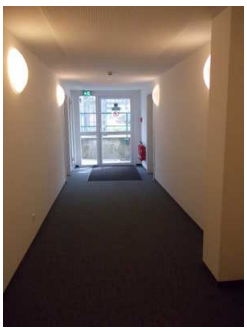

Flur zum Notausgang

Über den Flur / Weg / Durchgang sind zu erreichen: Schlafraum Zimmer 183

Länge (Flur/Weg/Gang): 9 m

Mindestbreite des Flurs/Weges/Ganges: 174 cm

Kein Durchgang vorhanden.

Es sind keine Stufen im Wegeverlauf vorhanden.

Auf folgende zu nutzende Türen wird hingewiesen: Tür Notausgang

## Flur ab Aufzug auf den Zimmeretagen

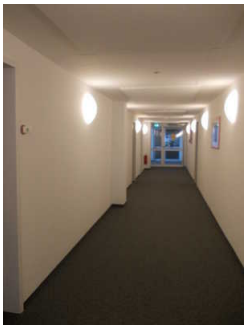

Flur ab Aufzug auf
den Zimmeretagen

Über den Flur / Weg / Durchgang sind zu erreichen: Schlafraum Zimmer 183

Der Flur / Weg / Durchgang führt über: Treppe alle Etagen, Aufzug alle Etagen

Länge (Flur/Weg/Gang): 20 m

Mindestbreite des Flurs/Weges/Ganges: 175 cm

Durchgang vorhanden und mindestens 88 cm breit.

Es sind keine Stufen im Wegeverlauf vorhanden.

Auf folgende zu nutzende Türen wird hingewiesen: Tür zum Treppenhaus