Akademiehotel Jena

Am Stadion 1
07749 Jena

Tel: +49 (0) 3641 3030
Fax: +49 (0) 3641 303100

hotel@sozialakademie.info
www.sozialakademie.info

Bequem unterwegs für alle Generationen

Die Informationen zur Barrierefreiheit wurden am 29. März 2021 erhoben.

Fotos zur Einrichtung

Thüringer Sozialakademie

Formulare ohne Teilbereiche

Rezeption

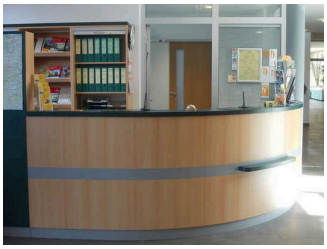

Rezeption in der Hotel-Lobby

Der Schalter/Tresen/die Kasse ist an der höchsten Stelle 112 cm hoch.

Der Schalter/Tresen/die Kasse ist an der niedrigsten Stelle 112 cm hoch.

Es ist keine andere, gleichwertige Kommunikationsmöglichkeit im Sitzen vorhanden.

Alarm/Hilfsmittel

Es gibt einen Alarm.

Es gibt keinen optisch deutlich wahrnehmbaren Alarm.

Parkplatz

Parkplatz am Hotel

Es ist ein allgemeiner Parkplatz vorhanden.

Frühstücksraum und Restaurant

Frühstücksraum und Restaurant

Frühstücksraum und Restaurant

Auf folgende zu nutzende Wege wird hingewiesen: Wege ab Rezeption im Erdgeschoss

Sanitärraum vorhanden: Öffentliches WC im Erdgeschoss

Schlafraum Zimmer 183

Doppelbett im Schlafraum Zimmer183

Bewegungsfläche am Doppelbett

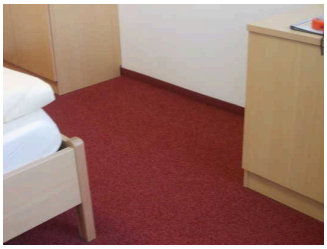

Durchgang zum Schrank

Zugang zum Schlafraum über: Treppe alle Etagen, Aufzug alle Etagen

Auf folgende zu nutzende Wege wird hingewiesen: Flur ab Zimmer zum Notausgang, Flur ab Aufzug auf den Zimmeretagen

Tür zum Schlafraum

Die Tür ist keine Karussell- oder Rotationstür.

Maximale lichte Breite des Durchgangs: 92 cm

Die Tür wird mit eigenem Kraftaufwand geöffnet.

Die Tür bzw. der Türrahmen ist visuell kontrastreich zur Umgebung abgesetzt.

Höhe der Türschwelle: 0 cm.

Zimmertyp: Doppelzimmer

Es ist eine Verbindungstür zu einem weiteren Zimmer vorhanden.

Schmalster Durchgang im Schlafraum: 60 cm.

Maximale Höhe der Matratze: 51 cm.

Breite des Bettes: 190 cm.

Es ist mindestens eine frei verfügbare Steckdose in der Nähe des Bettes vorhanden.

Bedienelemente sind nicht visuell kontrastreich gestaltet.

Eine Visitenkarte mit Anschrift und Telefonnummer des Hotels/der Ferienwohnung liegt im Schlafraum sichtbar aus.

Der Schlafraum und der Zimmerschlüssel/die Zimmerkarte sind weder mit der gleichen Farbmarkierung noch mit bildhaftem Symbol gekennzeichnet.

Der Weg zum Schlafraum ist nicht mit der gleichen Farbmarkierung und/oder bildhaftem Symbol und unterbrechungsfrei gekennzeichnet.

Sanitärraum vorhanden: Sanitärraum

Sanitärraum

Waschbecken

Dusche

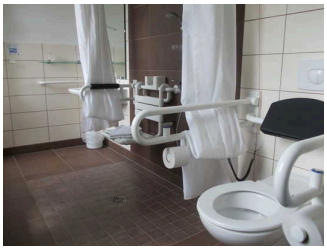

WC mit Haltegriffen

Der Sanitärraum gehört zu: Schlafraum Zimmer 183

Tür zum Sanitärraum

Die Tür ist keine Karussell- oder Rotationstür.

Maximale lichte Breite des Durchgangs: 92 cm

Die Tür wird mit eigenem Kraftaufwand geöffnet.

Die Tür bzw. der Türrahmen ist visuell kontrastreich zur Umgebung abgesetzt.

Höhe der Türschwelle: 0 cm.

WC

Tiefe der WC-Schüssel: 70 cm.

Höhe des Toilettensitzes: 47 cm.

Es sind Haltegriffe linksseitig am WC vorhanden.

Es sind Haltegriffe rechtsseitig am WC vorhanden.

Dusche

Höhe der Oberkante Duschwanne zum angrenzenden Bodenbereich: 0 cm.

Es ist ein Duschsitz vorhanden oder kann bei Bedarf bereitgestellt werden (fest installiert, klappbar, einhängbar oder mobil und stabil).

Es sind Haltegriffe in der Dusche vorhanden.

Raum

Tagungsraum 5

Tür Tagungsraum

Tagungsraum 5

Auf folgende zu nutzende Wege wird hingewiesen: Wege ab Rezeption im Erdgeschoss

Tür

Die Tür ist keine Karussell- oder Rotationstür.

Maximale lichte Breite des Durchgangs: 92 cm

Die Tür wird mit eigenem Kraftaufwand geöffnet.

Die Tür bzw. der Türrahmen ist visuell kontrastreich zur Umgebung abgesetzt.

Höhe der Türschwelle: 0 cm.

Größe des Raumes - Breite: 10 m.

Größe des Raumes - Tiefe: 8 m.

Es sind Sitzgelegenheiten vorhanden.

Sanitärraum vorhanden: Öffentliches WC im Erdgeschoss

Anmerkungen für den Gast: Mobile Bestuhlung

Hotel-Lobby mit Rezeption

Auf folgende zu nutzende Wege wird hingewiesen: Wege ab Rezeption im Erdgeschoss

Größe des Raumes - Breite: 4 m.

Größe des Raumes - Tiefe: 5 m.

Es sind Sitzgelegenheiten vorhanden.

Sanitärraum vorhanden: Öffentliches WC im Erdgeschoss

Allergien und Nahrungsmittelunverträglichkeiten

Allgemeines

Kompletter Betrieb rauchfrei.

Nichtraucherzimmer verfügbar.

Möglichkeit, Medikamente kühl zu lagern.

Spezieller Ernährungsbedarf

Möglichkeit, Speisen dem Bedarf entsprechend individuell nach Menge zusammenzustellen.

Zwischenmahlzeiten auch außerhalb der vorgesehenen Essenszeiten.

Eingangsbereich

Eingangsbereich am Hoteleingang

Eingangstür

Auf folgende zu nutzende Wege wird hingewiesen: Weg außen ab Parkplatz

Der Eingangsbereich ist visuell kontrastreich zur Umgebung abgesetzt.

Eingangstür

Die Tür gehört zu:

Die Tür ist keine Karussell- oder Rotationstür.

Maximale lichte Breite des Durchgangs: 165 cm

Die Tür wird ohne eigenen Kraftaufwand (Drücker, Lichtschranke, Bewegungsmelder etc.) geöffnet.

Die Tür bzw. der Türrahmen ist visuell kontrastreich zur Umgebung abgesetzt.

Höhe der Türschwelle: 2 cm.

Öffentliches WC im Erdgeschoss

WC Tür

Waschbecken

WC mit Haltegriffen

Wickeltsich für Kleinkinder

Die Toilette gehört zu: Tagungsraum 5, Hotel-Lobby mit Rezeption, Frühstücksraum und Restaurant

Auf folgende zu nutzende Wege wird hingewiesen: Wege ab Rezeption im Erdgeschoss

Die Tür ist keine Karussell- oder Rotationstür.

Maximale lichte Breite des Durchgangs: 90 cm

Die Tür wird mit eigenem Kraftaufwand geöffnet.

Die Tür bzw. der Türrahmen ist visuell kontrastreich zur Umgebung abgesetzt.

Höhe der Türschwelle: 0 cm.

WC

Es ist ein Unisex-WC (Damen/Herren).

Es ist kein öffentliches WC vorhanden, welches mit max. einer Stufe erreichbar ist und eine Türbreite von min. 70 cm aufweist.

Es ist ein WC für Menschen mit Behinderung vorhanden.

Liege

Es ist ein Wickeltisch (für Kleinkinder) vorhanden.

Weg außen

Weg außen ab Parkplatz

Weg ab Parkplatz zum Eingang

Weg ab Parkplatz zum Eingang

Schwelle auf dem Weg

Über den Weg sind zu erreichen: Eingangsbereich

Länge des Weges: 80 m

Der Weg ist von der Oberflächenbeschaffenheit her nicht erschütterungsarm und leicht begeh- und befahrbar (z.B. Asphalt, engfugige Platten, etc.).

Maximale Längsneigung des Weges: 7 %

Maximale Längsneigung über eine Strecke von 2 m.

Es sind keine Stufen im Wegeverlauf vorhanden.

Es sind keine Sitzgelegenheiten vorhanden.

Das Ziel des Weges ist in Sichtweite.

Weg ab Notausgang zum Parkplatz

Weg ab Notausgang zum Parkplatz

Länge des Weges: 100 m

Der Weg ist von der Oberflächenbeschaffenheit her nicht erschütterungsarm und leicht begeh- und befahrbar (z.B. Asphalt, engfugige Platten, etc.).

Maximale Längsneigung des Weges: 8 %

Maximale Längsneigung über eine Strecke von 5 m.

Es sind keine Stufen im Wegeverlauf vorhanden.

Es sind keine Sitzgelegenheiten vorhanden.

Das Ziel des Weges ist in Sichtweite.

Tür

Tür Notausgang

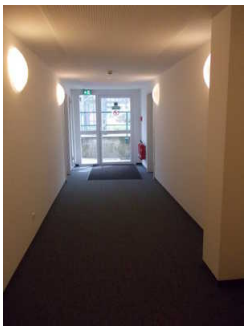

Tür Notausgang auf der Zimmeretage

Die Tür gehört zu: Flur ab Zimmer zum Notausgang

Die Tür ist keine Karussell- oder Rotationstür.

Maximale lichte Breite des Durchgangs: 105 cm

Die Tür wird mit eigenem Kraftaufwand geöffnet.

Die Tür bzw. der Türrahmen ist visuell kontrastreich zur Umgebung abgesetzt.

Höhe der Türschwelle: 2 cm.

Tür zum Treppenhaus

Tür zum Treppenhaus

Die Tür gehört zu: Flur ab Aufzug auf den Zimmeretagen

Die Tür ist keine Karussell- oder Rotationstür.

Maximale lichte Breite des Durchgangs: 97 cm

Die Tür wird ohne eigenen Kraftaufwand (Drücker, Lichtschranke, Bewegungsmelder etc.) geöffnet.

Die Tür bzw. der Türrahmen ist nicht visuell kontrastreich zur Umgebung abgesetzt.

Höhe der Türschwelle: 0 cm.

Aufzug alle Etagen

Aufzugstür und Kabine

Tastatur im Aufzug

Digitale Anzeige der Halteposition

Über den Aufzug sind zu erreichen: Schlafraum Zimmer 183, Flur ab Aufzug auf den Zimmeretagen

Alternative zum Aufzug: Treppe alle Etagen

Die Bedienelemente bzw. die Beschilderung ist visuell kontrastreich gestaltet.

Treppe alle Etagen

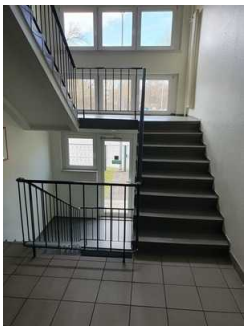

Treppenhaus

Über die Schwelle / Stufe / Treppe sind zu erreichen: Schlafraum Zimmer 183, Flur ab Aufzug auf den Zimmeretagen

Vorhandene Schwellen/Stufen: 64

Höhe der Schwelle/Stufe: 17 cm

Die Treppe hat gerade Läufe.

Die Treppe hat einen einseitigen Handlauf.

Es sind keine kontrastreichen Stufenflächen vorhanden.

Es besteht kein visueller Kontrast zwischen dem Fußbodenbelag und Treppenauf- oder abgängen.

Die Treppe ist hell und blendfrei ausgeleuchtet.

Alternative zur Schwelle / Stufe / Treppe: Aufzug alle Etagen

Flur/Weg/Gang innen

Wege ab Rezeption im Erdgeschoss

Weg zu Frühstücksraum und Restaurant

Weg zum Aufzug in der Hotel-Lobby

Über den Flur / Weg / Durchgang sind zu erreichen: Tagungsraum 5, Hotel-Lobby mit Rezeption, Frühstücksraum und Restaurant, Öffentliches WC im Erdgeschoss

Länge (Flur/Weg/Gang): 50 m

Der Flur/Weg/Gang ist nicht hell und blendfrei ausgeleuchtet.

Das Ziel ist in Sichtweite Die Wegezeichen sind in sichtbarem Abstand.

Es sind keine Stufen im Wegeverlauf vorhanden.

Die Gehbahn im Flur/Weg/Gang ist nicht visuell kontrastreich zur Umgebung abgesetzt.

Flur ab Zimmer zum Notausgang

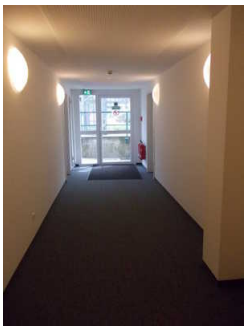

Flur zum Notausgang

Über den Flur / Weg / Durchgang sind zu erreichen: Schlafraum Zimmer 183

Länge (Flur/Weg/Gang): 9 m

Der Flur/Weg/Gang ist nicht hell und blendfrei ausgeleuchtet.

Das Ziel ist in Sichtweite

Es sind keine Stufen im Wegeverlauf vorhanden.

Auf folgende zu nutzende Türen wird hingewiesen: Tür Notausgang

Die Gehbahn im Flur/Weg/Gang ist nicht visuell kontrastreich zur Umgebung abgesetzt.

Flur ab Aufzug auf den Zimmeretagen

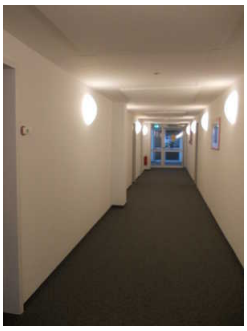

Flur ab Aufzug auf
den Zimmeretagen

Über den Flur / Weg / Durchgang sind zu erreichen: Schlafraum Zimmer 183

Der Flur / Weg / Durchgang führt über: Treppe alle Etagen, Aufzug alle Etagen

Länge (Flur/Weg/Gang): 20 m

Der Flur/Weg/Gang ist nicht hell und blendfrei ausgeleuchtet.

Das Ziel ist in Sichtweite

Es sind keine Stufen im Wegeverlauf vorhanden.

Auf folgende zu nutzende Türen wird hingewiesen: Tür zum Treppenhaus

Die Gehbahn im Flur/Weg/Gang ist nicht visuell kontrastreich zur Umgebung abgesetzt.