IBIS Hotel City am Holzmarkt

Teichgraben 1
07743 Jena

Tel: +49 (0) 3641 8130
Fax: +49 (0) 3641 813333

h2207@accor.com
www.ibis.com

Informationen für Gäste mit kognitiven Beeinträchtigungen

Die Informationen zur Barrierefreiheit wurden am 21. Mai 2014 erhoben.

Fotos zur Einrichtung

Haupteingang

Formulare ohne Teilbereiche

Rezeption

Rezeption

Der Schalter/Tresen/die Kasse ist von der Eingangstür aus direkt sichtbar.

Alarm/Hilfsmittel

Name des Aufzugs: Aufzug

Die Bestätigung des Notrufs erfolgt akustisch, z.B. Gegensprechanlage.

Mantelbogen visuell taktile Gestaltung

Parkplatz

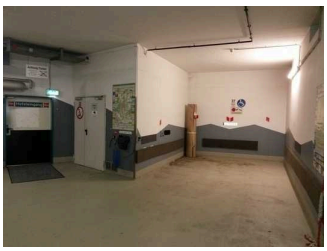

Stellplatz in der Tiefgarage

Es ist ein allgemeiner Parkplatz vorhanden.

Es gibt 1 Stellplatz/-plätze für Menschen mit Behinderung.

Der Stellplatz / die Stellplätze für Menschen mit Behinderung ist / sind gekennzeichnet.

Stellplatzbreite: 340 cm.

Stellplatzlänge: 500 cm.

Entfernung des Stellplatzes für Menschen mit Behinderung zum Eingangsbereich: 20 m.

Frühstücksraum und Restaurant für Hausgäste 1.Etage

Restaurant und Frühstücksraum

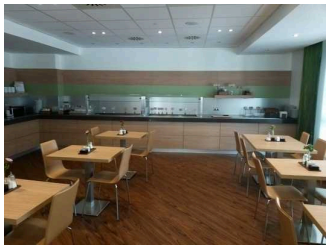

Buffet mit 90 cm Höhe

Sanitärraum vorhanden: Öffentliches WC 1.Etage

Anmerkungen für den Gast: Buffet mit 90 cm Höhe

Schlafraum Zimmer 208

Tür Zimmer 208

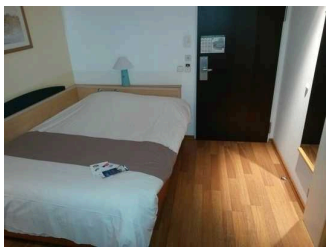

Einzelbett im Zimmer 208

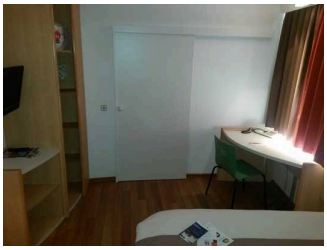

Schrank und Tisch mit Bewegungsfläche

Tür zum Sanitärraum und Nachbarzimmer

Zimmertyp: Einzelzimmer

Es ist eine Verbindungstür zu einem weiteren Zimmer vorhanden.

Eine Visitenkarte mit Anschrift und Telefonnummer des Hotels/der Ferienwohnung liegt im Schlafraum sichtbar aus.

Der Schlafraum und der Zimmerschlüssel/die Zimmerkarte sind weder mit der gleichen Farbmarkierung noch mit bildhaftem Symbol gekennzeichnet.

Der Weg zum Schlafraum ist nicht mit der gleichen Farbmarkierung und/oder bildhaftem Symbol und unterbrechungsfrei gekennzeichnet.

Sanitärraum

Waschbecken

Dusche mit Haltegriffen

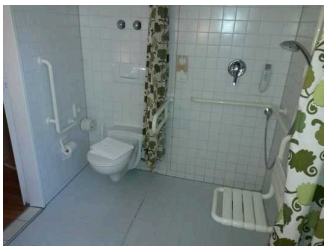

WC mit Haltegriffen

Es ist kein Alarmauslöser (Schnur, Knopf) vorhanden.

Eingangsbereich

Eingang IBIS Hotel
City am Holzmarkt

Name und Logo des Betriebes/der Einrichtung sind von außen klar erkennbar.

Anmerkungen für den Gast: Eingangstür und Windfangtür sind baugleich.

Öffentliches WC 1.Etage

Die Toilette gehört zu: Frühstücksraum und Restaurant für Hausgäste 1.Etage

Weg außen

Über den Weg sind zu erreichen: Eingangsbereich

Das Ziel des Weges ist in Sichtweite.

Aufzug

Aufzugstür

Aufzugskabine

Tastatur

Die Bedienelemente bzw. die Beschilderung sind weder bildhaft noch (im Falle eines entsprechenden Leitsystems) farblich gekennzeichnet.

Wege ab Rezeption

Wege ab Rezeption
zu Aufzug, Zimmer
und Frühstücksraum

Über den Flur / Weg / Durchgang sind zu erreichen: Rezeption , Öffentliches WC 1.Etage, Frühstücksraum und Restaurant für Hausgäste 1.Etage, Schlafraum Zimmer 208

Länge (Flur/Weg/Gang): 20 m

Das Ziel ist in Sichtweite