# IBIS Hotel City am Holzmarkt

Teichgraben 1
07743 Jena

Tel: +49 (0) 3641 8130
Fax: +49 (0) 3641 813333

h2207@accor.com
www.ibis.com

## Informationen für Gäste mit Gehbehinderung

Die Informationen zur Barrierefreiheit wurden am 21. Mai 2014 erhoben.

## Fotos zur Einrichtung

Haupteingang

## Formulare ohne Teilbereiche

### Rezeption

Rezeption

Bewegungsfläche vor dem Schalter/Tresen/der Kasse - Breite: 310 cm.

Bewegungsfläche vor dem Schalter/Tresen/der Kasse - Tiefe: 250 cm.

Der Schalter/Tresen/die Kasse ist an der höchsten Stelle 113 cm hoch.

Der Schalter/Tresen/die Kasse ist an der niedrigsten Stelle 113 cm hoch.

Es ist eine andere, gleichwertige Kommunikationsmöglichkeit im Sitzen vorhanden.

## Alarm/Hilfsmittel

Name des Aufzugs: Aufzug

Die Bestätigung des Notrufs erfolgt akustisch, z.B. Gegensprechanlage.

## Parkplatz

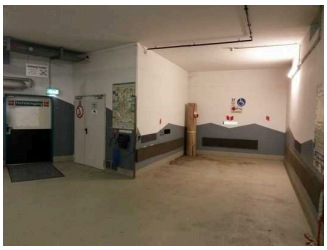

Stellplatz in der Tiefgarage

Es ist ein allgemeiner Parkplatz vorhanden.

Es gibt 1 Stellplatz/-plätze für Menschen mit Behinderung.

Der Stellplatz / die Stellplätze für Menschen mit Behinderung ist / sind gekennzeichnet.

Stellplatzbreite: 340 cm.

Stellplatzlänge: 500 cm.

Der Parkplatz ist von der Oberflächenbeschaffenheit her erschütterungsarm und leicht begeh- und befahrbar (z.B. Asphalt, engfugige Platten, etc.).

Entfernung des Stellplatzes für Menschen mit Behinderung zum Eingangsbereich: 20 m.

## Frühstücksraum und Restaurant für Hausgäste 1.Etage

Restaurant und Frühstücksraum

Buffet mit 90 cm Höhe

Zugang zum Speiseraum über: Treppe, Aufzug

Auf folgende zu nutzende Wege wird hingewiesen: Wege ab Rezeption

Tür

Die Tür ist keine Karussell- oder Rotationstür.

Maximale lichte Breite des Durchgangs: 94 cm

Art der Tür / des Durchgangs: Einflügel

Die Tür wird mit eigenem Kraftaufwand geöffnet.

Kleinere Bewegungsfläche vor/hinter der Tür - Breite: 150 cm.

Kleinere Bewegungsfläche vor/hinter der Tür - Tiefe: 380 cm.

Höhe der Türschwelle: 0 cm.

Schmalste Durchgangsbreite im Raum: 100 cm.

Sanitärraum vorhanden: Öffentliches WC 1.Etage

Anmerkungen für den Gast: Buffet mit 90 cm Höhe

## Schlafraum Zimmer 208

Tür Zimmer 208

Einzelbett im Zimmer 208

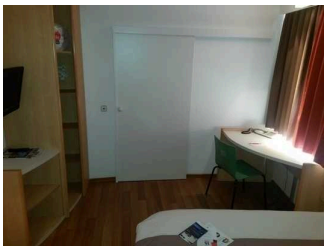

Schrank und Tisch mit Bewegungsfläche

Tür zum Sanitärraum und Nachbarzimmer

Zugang zum Schlafraum über: Treppe, Aufzug

Auf folgende zu nutzende Wege wird hingewiesen: Wege ab Rezeption

Tür zum Schlafraum

Die Tür ist keine Karussell- oder Rotationstür.

Maximale lichte Breite des Durchgangs: 90 cm

Art der Tür / des Durchgangs: Einflügel

Die Tür wird mit eigenem Kraftaufwand geöffnet.

Kleinere Bewegungsfläche vor/hinter der Tür - Breite: 126 cm.

Kleinere Bewegungsfläche vor/hinter der Tür - Tiefe: 240 cm.

Höhe der Türschwelle: 1 cm.

Zimmertyp: Einzelzimmer

Es ist eine Verbindungstür zu einem weiteren Zimmer vorhanden.

Größte Bewegungsfläche im Raum zum Drehen und Wenden mit Gehhilfen bzw. Rollstühlen - Breite: 150 cm.

Größte Bewegungsfläche im Raum zum Drehen und Wenden mit Gehhilfen bzw. Rollstühlen - Tiefe: 180 cm.

Schmalster Durchgang im Schlafraum: 100 cm.

Bewegungsfläche rechts neben dem Bett - Breite: 126 cm.

Bewegungsfläche links neben dem Bett - Tiefe: 0 cm.

Bewegungsfläche links neben dem Bett - Breite: 0 cm.

Bewegungsfläche rechts neben dem Bett - Tiefe: 220 cm.

Maximale Höhe der Matratze: 58 cm.

Breite des Bettes: 100 cm.

Sanitärraum vorhanden: Sanitärraum

## Sanitärraum

Waschbecken

Dusche mit Haltegriffen

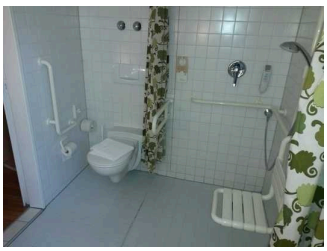

WC mit Haltegriffen

Der Sanitärraum gehört zu: Schlafraum Zimmer 208

Tür zum Sanitärraum

Die Tür ist keine Karussell- oder Rotationstür.

Maximale lichte Breite des Durchgangs: 92 cm

Art der Tür / des Durchgangs: Sonstige

Die Tür wird mit eigenem Kraftaufwand geöffnet.

Kleinere Bewegungsfläche vor/hinter der Tür - Breite: 180 cm.

Kleinere Bewegungsfläche vor/hinter der Tür - Tiefe: 140 cm.

Höhe der Türschwelle: 0 cm.

Die Tür öffnet zur Seite (Raumspartüren, Schiebetüren).

### WC

Tiefe der WC-Schüssel: 74 cm.

Bewegungsfläche links neben dem WC - Breite: 22 cm.

Bewegungsfläche rechts neben dem WC - Breite: 57 cm.

Bewegungsfläche links neben dem WC - Tiefe: 74 cm.

Bewegungsfläche rechts neben dem WC - Tiefe: 74 cm.

Bewegungsfläche vor dem WC - Breite: 175 cm.

Bewegungsfläche vor dem WC - Tiefe: 160 cm.

Höhe des Toilettensitzes: 47 cm.

Es sind Haltegriffe linksseitig am WC vorhanden.

Es sind Haltegriffe rechtsseitig am WC vorhanden.

### Waschbecken

Bewegungsfläche vor dem Waschbecken - Breite: 170 cm.

Bewegungsfläche vor dem Waschbecken - Tiefe: 160 cm.

### Dusche

Höhe der Oberkante Duschwanne zum angrenzenden Bodenbereich: 2 cm.

Bewegungsfläche in der Dusche - Breite: 110 cm.

Bewegungsfläche in der Dusche - Tiefe: 135 cm.

Es ist ein Duschsitz vorhanden oder kann bei Bedarf bereitgestellt werden (fest installiert, klappbar, einhängbar oder mobil und stabil).

Es sind Haltegriffe in der Dusche vorhanden.

Die Haltegriffe sind waagerecht.

Höhe der waagerechten Haltegriffe: 92 cm.

Es ist kein Alarmauslöser (Schnur, Knopf) vorhanden.

# Eingangsbereich

Eingang IBIS Hotel
City am Holzmarkt

Auf folgende zu nutzende Wege wird hingewiesen: Weg außen

Eingangstür

Die Tür ist keine Karussell- oder Rotationstür.

Maximale lichte Breite des Durchgangs: 135 cm

Art der Tür / des Durchgangs: Zweiflügel

Die Tür wird ohne eigenen Kraftaufwand (Drücker, Lichtschranke, Bewegungsmelder etc.) geöffnet.

Kleinere Bewegungsfläche vor/hinter der Tür - Breite: 200 cm.

Kleinere Bewegungsfläche vor/hinter der Tür - Tiefe: 320 cm.

Höhe der Türschwelle: 0 cm.

Anmerkungen für den Gast: Eingangstür und Windfangtür sind baugleich.

# Öffentliches WC 1.Etage

Die Toilette gehört zu: Frühstücksraum und Restaurant für Hausgäste 1.Etage

Zugang zum Sanitärraum über: Treppe, Aufzug

Auf folgende zu nutzende Wege wird hingewiesen: Wege ab Rezeption

Die Tür ist keine Karussell- oder Rotationstür.

Maximale lichte Breite des Durchgangs: 93 cm

Art der Tür / des Durchgangs: Einflügel

Die Tür wird mit eigenem Kraftaufwand geöffnet.

Kleinere Bewegungsfläche vor/hinter der Tür - Breite: 200 cm.

Kleinere Bewegungsfläche vor/hinter der Tür - Tiefe: 300 cm.

Höhe der Türschwelle: 0 cm.

Die WC-Tür ist ohne Schlüssel zu öffnen.

**WC**

Es ist ein Unisex-WC (Damen/Herren).

Es ist kein öffentliches WC vorhanden, welches mit max. einer Stufe erreichbar ist und eine Türbreite von min. 70 cm aufweist.

Es ist ein WC für Menschen mit Behinderung vorhanden.

Tiefe der WC-Schüssel: 71 cm.

Die Bewegungsfläche links vom WC ist 132 cm breit.

Die Bewegungsfläche rechts vom WC ist 19 cm breit.

Die Bewegungsfläche links vom WC ist 64 cm tief.

Die Bewegungsfläche rechts vom WC ist 55 cm tief.

Die Bewegungsfläche vor dem WC ist 176 cm breit.

Die Bewegungsfläche vor dem WC ist 80 cm tief.

Der Toilettensitz ist 51 cm hoch. (ohne Deckel gemessen)

Es gibt links vom WC Haltegriffe.

Es gibt rechts vom WC Haltegriffe.

### Waschbecken

Die Bewegungsfläche vor dem Waschbecken ist 80 cm breit.

Die Bewegungsfläche vor dem Waschbecken ist 176 cm tief.

## Weg außen

Über den Weg sind zu erreichen: Eingangsbereich

Breite des Weges: 250 cm

Länge des Weges: 30 m

Der Weg ist von der Oberflächenbeschaffenheit her erschütterungsarm und leicht begeh- und befahrbar (z.B. Asphalt, engfugige Platten, etc.).

Maximale Längsneigung des Weges: 1 %

Maximale Längsneigung über eine Strecke von 30 m.

Es sind keine Stufen im Wegeverlauf vorhanden.

Es sind keine Sitzgelegenheiten vorhanden.

## Aufzug

Aufzugstür

Aufzugskabine

Tastatur

Über den Aufzug sind zu erreichen: Schlafraum Zimmer 208

Breite der Bewegungsfläche vor dem Einstieg: 250 cm

Tiefe der Bewegungsfläche vor dem Einstieg: 370 cm

Lichte Durchgangsbreite der Aufzugtür: 90 cm

Kabinengröße innen - Breite: 93 cm

Kabinengröße innen - Tiefe: 200 cm

Breite der Bewegungsfläche beim Ausstieg: 200 cm

Tiefe der Bewegungsfläche beim Ausstieg: 400 cm

Die Bedienelemente sind nicht auf einem horizontalen Bedientableau angeordnet.

## Treppe

Treppe zu den Zimmern

Über die Schwelle / Stufe / Treppe sind zu erreichen: Wege ab Rezeption, Öffentliches WC 1.Etage, Schlafraum Zimmer 208

Vorhandene Schwellen/Stufen: 21

Höhe der Schwelle/Stufe: 17 cm

Die Treppe hat gerade Läufe.

Die Treppe hat beidseitige Handläufe.

Alternative zur Schwelle / Stufe / Treppe: Aufzug

## Wege ab Rezeption

Wege ab Rezeption
zu Aufzug, Zimmer
und Frühstücksraum

Über den Flur / Weg / Durchgang sind zu erreichen: Rezeption , Öffentliches WC 1.Etage, Frühstücksraum und Restaurant für Hausgäste 1.Etage, Schlafraum Zimmer 208

Der Flur / Weg / Durchgang führt über: Treppe, Aufzug

Länge (Flur/Weg/Gang): 20 m

Mindestbreite des Flurs/Weges/Ganges: 115 cm

Durchgang vorhanden und mindestens 88 cm breit.

Es sind keine Stufen im Wegeverlauf vorhanden.