IBIS Hotel City am Holzmarkt

Teichgraben 1
07743 Jena

Tel: +49 (0) 3641 8130
Fax: +49 (0) 3641 813333

h2207@accor.com
www.ibis.com

Informationen für Menschen mit Hörbehinderung und gehörlose Menschen

Die Informationen zur Barrierefreiheit wurden am 21. Mai 2014 erhoben.

Fotos zur Einrichtung

Haupteingang

Formulare ohne Teilbereiche

Rezeption

Rezeption

Das Kassendisplay/die Preisangabe an der Kasse ist gut erkennbar (z.B. groß oder schwenkbar).

Alarm/Hilfsmittel

Es gibt keinen Alarm.

Name des Aufzugs: Aufzug

Die Bestätigung des Notrufs erfolgt akustisch, z.B. Gegensprechanlage.

Es gibt keine induktive Höranlage am Schalter/Tresen/an der Rezeption.

Es wird W-LAN angeboten.

Mantelbogen visuell taktile Gestaltung

Parkplatz

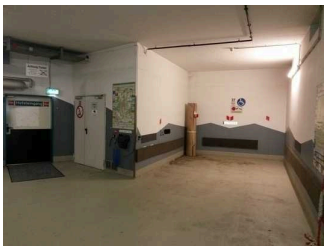

Stellplatz in der Tiefgarage

Es ist ein allgemeiner Parkplatz vorhanden.

Es gibt 1 Stellplatz/-plätze für Menschen mit Behinderung.

Der Stellplatz / die Stellplätze für Menschen mit Behinderung ist / sind gekennzeichnet.

Stellplatzbreite: 340 cm.

Stellplatzlänge: 500 cm.

Entfernung des Stellplatzes für Menschen mit Behinderung zum Eingangsbereich: 20 m.

Frühstücksraum und Restaurant für Hausgäste 1.Etage

Restaurant und Frühstücksraum

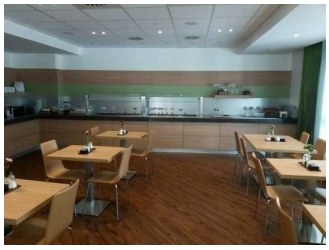

Buffet mit 90 cm Höhe

Es gibt Tische mit heller und blendfreier Beleuchtung.

Anzahl: ca. 14 Tisch/Tische.

Es sind Tische vorhanden, an denen keine Lampen stehen oder hängen, die das Gesichtsfeld bzw. den Blickkontakt stören.

Anzahl: ca. 32 Tisch/Tische.

Es gibt keine Sitzbereiche mit geringen Umgebungsgeräuschen.

Sanitärraum vorhanden: Öffentliches WC 1.Etage

Anmerkungen für den Gast: Buffet mit 90 cm Höhe

Schlafraum Zimmer 208

Tür Zimmer 208

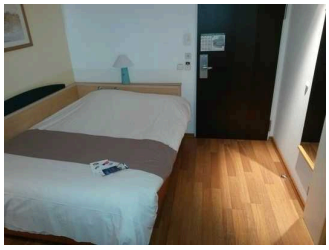

Einzelbett im Zimmer 208

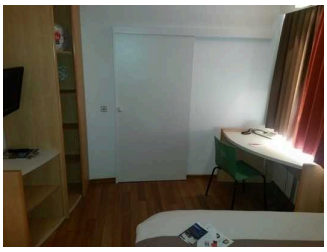

Schrank und Tisch mit Bewegungsfläche

Tür zum Sanitärraum und Nachbarzimmer

Zimmertyp: Einzelzimmer

Es ist eine Verbindungstür zu einem weiteren Zimmer vorhanden.

Es ist mindestens eine frei verfügbare Steckdose in der Nähe des Bettes vorhanden.

Das Klingeln oder Anklopfen an die Zimmertür wird nicht durch ein Blinksignal angezeigt, welches in allen Räumen wahrgenommen werden kann.

Eingangsbereich

Eingang IBIS Hotel City am Holzmarkt

Anmerkungen für den Gast: Eingangstür und Windfangtür sind baugleich.

Öffentliches WC 1.Etage

Die Toilette gehört zu: Frühstücksraum und Restaurant für Hausgäste 1.Etage

Aufzug

Aufzugstür

Aufzugskabine

Tastatur

Über den Aufzug sind zu erreichen: Schlafraum Zimmer 208

Ein abgehender Notruf im Aufzug wird akustisch bestätigt.

Alternative zum Aufzug: Treppe