Ibis Hotel Eisenach

Am Grundbach 1
99817 Eisenach

Tel: +49 (0) 36920 82100
Fax: +49 (0) 36920 82299

info@hotel-eisenach.com
www.grandcityhotels.com

Informationen für Gäste mit kognitiven Beeinträchtigungen

Die Informationen zur Barrierefreiheit wurden am 3. März 2014 erhoben.

Fotos zur Einrichtung

Zimmeransicht

Formulare ohne Teilbereiche

Rezeption

Der Schalter/Tresen/die Kasse ist von der Eingangstür aus direkt sichtbar.

Mantelbogen visuell taktile Gestaltung

Wegweiser im Flur

Zimmernummer

Parkplatz

Stellplätze am Nebeneingang

Es ist ein allgemeiner Parkplatz vorhanden.

Es gibt 2 Stellplatz/-plätze für Menschen mit Behinderung.

Der Stellplatz / die Stellplätze für Menschen mit Behinderung ist / sind nicht gekennzeichnet.

Stellplatzbreite: 340 cm.

Stellplatzlänge: 520 cm.

Entfernung des Stellplatzes für Menschen mit Behinderung zum Eingangsbereich: 10 m.

Frühstücksraum

Frühstücksraum

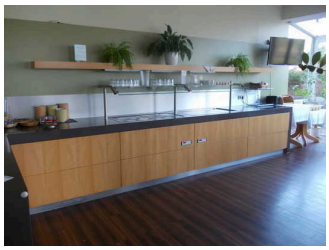

Buffet im Frühstücksraum

Stufen auf dem Weg vom Zimmer zum Frühstücksraum

Anmerkungen für den Gast: Der Frühstücksraum ist vom Zimmer aus über 3 Stufen mit einer Höhe von 16, 17 und 19 cm zugänglich. Alternativer Zugang eben über Haupteingang außen um das Gebäude.

Schlafraum Zimmer 16 Erdgeschoss

Doppelbett Zimmer 189

Kleiderschrank

Zimmertyp: Doppelzimmer

Eine Visitenkarte mit Anschrift und Telefonnummer des Hotels/der Ferienwohnung liegt im Schlafraum sichtbar aus.

Der Schlafraum und der Zimmerschlüssel/die Zimmerkarte sind weder mit der gleichen Farbmarkierung noch mit bildhaftem Symbol gekennzeichnet.

Der Weg zum Schlafraum ist nicht mit der gleichen Farbmarkierung und/oder bildhaftem Symbol und unterbrechungsfrei gekennzeichnet.

Anmerkungen für den Gast: Französisches Doppelbett

Sanitärraum

Waschbecken

WC mit Haltegriffen

Dusche

Es ist kein Alarmauslöser (Schnur, Knopf) vorhanden.

Eingangsbereich

Nebeneingang am Parkplatz

Nebeneingang am Parkplatz

Name und Logo des Betriebes/der Einrichtung sind von außen klar erkennbar.

Haupteingang

Haupteingang Ibis Hotel Eisenach

Name und Logo des Betriebes/der Einrichtung sind von außen klar erkennbar.

Weg außen zu den Eingängen

Weg außen zu den Eingängen

Über den Weg sind zu erreichen: Nebeneingang am Parkplatz, Haupteingang

Das Ziel des Weges ist in Sichtweite.

Flur/Weg/Gang innen

Weg zu den Zimmern

Über den Flur / Weg / Durchgang sind zu erreichen: Schlafraum Zimmer 16 Erdgeschoss, Nebeneingang am Parkplatz

Länge (Flur/Weg/Gang): 15 m

Das Ziel ist in Sichtweite

Weg zum Frühstücksraum

Stufen auf dem Weg
vom Zimmer zum
Frühstücksraum

Über den Flur / Weg / Durchgang sind zu erreichen: Frühstücksraum

Länge (Flur/Weg/Gang): 15 m

Das Ziel ist in Sichtweite

Anmerkungen für den Gast: Barrierefrei über Außenweg und Haupteingang zum Frühstücksraum