Ibis Hotel Eisenach

Am Grundbach 1
99817 Eisenach

Tel: +49 (0) 36920 82100
Fax: +49 (0) 36920 82299

info@hotel-eisenach.com
www.grandcityhotels.com

Informationen für Gäste mit Gehbehinderung

Die Informationen zur Barrierefreiheit wurden am 3. März 2014 erhoben.

Fotos zur Einrichtung

Zimmeransicht

Formulare ohne Teilbereiche

Rezeption

Bewegungsfläche vor dem Schalter/Tresen/der Kasse - Breite: 400 cm.

Bewegungsfläche vor dem Schalter/Tresen/der Kasse - Tiefe: 200 cm.

Der Schalter/Tresen/die Kasse ist an der höchsten Stelle 112 cm hoch.

Der Schalter/Tresen/die Kasse ist an der niedrigsten Stelle 112 cm hoch.

Es ist keine andere, gleichwertige Kommunikationsmöglichkeit im Sitzen vorhanden.

Parkplatz

Stellplätze am Nebeneingang

Es ist ein allgemeiner Parkplatz vorhanden.

Es gibt 2 Stellplatz/-plätze für Menschen mit Behinderung.

Der Stellplatz / die Stellplätze für Menschen mit Behinderung ist / sind nicht gekennzeichnet.

Stellplatzbreite: 340 cm.

Stellplatzlänge: 520 cm.

Der Parkplatz ist von der Oberflächenbeschaffenheit her erschütterungsarm und leicht begeh- und befahrbar (z.B. Asphalt, engfugige Platten, etc.).

Entfernung des Stellplatzes für Menschen mit Behinderung zum Eingangsbereich: 10 m.

Frühstücksraum

Frühstücksraum

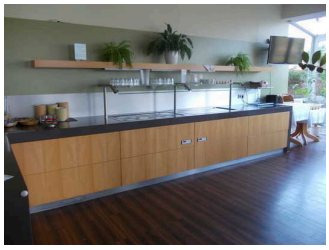

Buffet im Frühstücksraum

Stufen auf dem Weg vom Zimmer zum Frühstücksraum

Auf folgende zu nutzende Wege wird hingewiesen: Weg zu den Zimmern

Schmalste Durchgangsbreite im Raum: 110 cm.

Anmerkungen für den Gast: Der Frühstücksraum ist vom Zimmer aus über 3 Stufen mit einer Höhe von 16, 17 und 19 cm zugänglich. Alternativer Zugang eben über Haupteingang außen um das Gebäude.

Schlafraum Zimmer 16 Erdgeschoss

Doppelbett Zimmer 189

Kleiderschrank

Auf folgende zu nutzende Wege wird hingewiesen: Weg zu den Zimmern

Tür zum Schlafraum

Die Tür ist keine Karussell- oder Rotationstür.

Maximale lichte Breite des Durchgangs: 94 cm

Art der Tür / des Durchgangs: Einflügel

Die Tür wird mit eigenem Kraftaufwand geöffnet.

Kleinere Bewegungsfläche vor/hinter der Tür - Breite: 138 cm.

Kleinere Bewegungsfläche vor/hinter der Tür - Tiefe: 158 cm.

Höhe der Türschwelle: 1 cm.

Zimmertyp: Doppelzimmer

Größte Bewegungsfläche im Raum zum Drehen und Wenden mit Gehhilfen bzw. Rollstühlen - Breite: 140 cm.

Größte Bewegungsfläche im Raum zum Drehen und Wenden mit Gehhilfen bzw. Rollstühlen - Tiefe: 125 cm.

Schmalster Durchgang im Schlafraum: 84 cm.

Bewegungsfläche rechts neben dem Bett - Breite: 140 cm.

Bewegungsfläche links neben dem Bett - Tiefe: 0 cm.

Bewegungsfläche links neben dem Bett - Breite: 0 cm.

Bewegungsfläche rechts neben dem Bett - Tiefe: 125 cm.

Maximale Höhe der Matratze: 51 cm.

Breite des Bettes: 180 cm.

Sanitärraum vorhanden: Sanitärraum

Anmerkungen für den Gast: Französisches Doppelbett

Sanitärraum

Waschbecken

WC mit Haltegriffen

Dusche

Der Sanitärraum gehört zu: Schlafraum Zimmer 16 Erdgeschoss

Auf folgende zu nutzende Wege wird hingewiesen: Weg zu den Zimmern

Tür zum Sanitärraum

Die Tür ist keine Karussell- oder Rotationstür.

Maximale lichte Breite des Durchgangs: 94 cm

Art der Tür / des Durchgangs: Einflügel

Die Tür wird mit eigenem Kraftaufwand geöffnet.

Kleinere Bewegungsfläche vor/hinter der Tür - Breite: 120 cm.

Kleinere Bewegungsfläche vor/hinter der Tür - Tiefe: 180 cm.

Höhe der Türschwelle: 0 cm.

Die Tür öffnet nach außen.

WC

Tiefe der WC-Schüssel: 56 cm.

Bewegungsfläche links neben dem WC - Breite: 135 cm.

Bewegungsfläche rechts neben dem WC - Breite: 15 cm.

Bewegungsfläche links neben dem WC - Tiefe: 56 cm.

Bewegungsfläche rechts neben dem WC - Tiefe: 56 cm.

Bewegungsfläche vor dem WC - Breite: 150 cm.

Bewegungsfläche vor dem WC - Tiefe: 80 cm.

Höhe des Toilettensitzes: 41 cm.

Es sind Haltegriffe linksseitig am WC vorhanden.

Es sind Haltegriffe rechtsseitig am WC vorhanden.

Waschbecken

Bewegungsfläche vor dem Waschbecken - Breite: 182 cm.

Bewegungsfläche vor dem Waschbecken - Tiefe: 127 cm.

Dusche

Höhe der Oberkante Duschwanne zum angrenzenden Bodenbereich: 0 cm.

Bewegungsfläche in der Dusche - Breite: 110 cm.

Bewegungsfläche in der Dusche - Tiefe: 103 cm.

Es ist ein Duschsitz vorhanden oder kann bei Bedarf bereitgestellt werden (fest installiert, klappbar, einhängbar oder mobil und stabil).

Es sind Haltegriffe in der Dusche vorhanden.

Die Haltegriffe sind waagerecht.

Höhe der waagerechten Haltegriffe: 88 cm.

Es ist kein Alarmauslöser (Schnur, Knopf) vorhanden.

Eingangsbereich

Nebeneingang am Parkplatz

Nebeneingang am Parkplatz

Auf folgende zu nutzende Wege wird hingewiesen: Weg zu den Zimmern, Weg außen zu den Eingängen

Eingangstür

Die Tür ist keine Karussell- oder Rotationstür.

Maximale lichte Breite des Durchgangs: 112 cm

Art der Tür / des Durchgangs: Einflügel

Die Tür wird mit eigenem Kraftaufwand geöffnet.

Kleinere Bewegungsfläche vor/hinter der Tür - Breite: 160 cm.

Kleinere Bewegungsfläche vor/hinter der Tür - Tiefe: 250 cm.

Höhe der Türschwelle: 1 cm.

Haupteingang

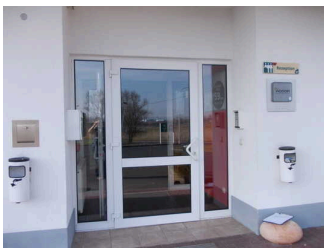

Haupteingang Ibis
Hotel Eisenach

Auf folgende zu nutzende Wege wird hingewiesen: Weg außen zu den Eingängen

Eingangstür

Die Tür ist keine Karussell- oder Rotationstür.

Maximale lichte Breite des Durchgangs: 112 cm

Art der Tür / des Durchgangs: Einflügel

Die Tür wird mit eigenem Kraftaufwand geöffnet.

Kleinere Bewegungsfläche vor/hinter der Tür - Breite: 170 cm.

Kleinere Bewegungsfläche vor/hinter der Tür - Tiefe: 300 cm.

Höhe der Türschwelle: 1 cm.

Weg außen zu den Eingängen

Weg außen zu den
Eingängen

Über den Weg sind zu erreichen: Nebeneingang am Parkplatz, Haupteingang

Breite des Weges: 300 cm

Länge des Weges: 30 m

Der Weg ist von der Oberflächenbeschaffenheit her erschütterungsarm und leicht begeh- und befahrbar (z.B. Asphalt, engfugige Platten, etc.).

Maximale Längsneigung des Weges: 4 %

Maximale Längsneigung über eine Strecke von 20 m.

Es sind keine Stufen im Wegeverlauf vorhanden.

Es sind keine Sitzgelegenheiten vorhanden.

Flur/Weg/Gang innen

Weg zu den Zimmern

Über den Flur / Weg / Durchgang sind zu erreichen: Schlafraum Zimmer 16 Erdgeschoss, Nebeneingang am Parkplatz

Länge (Flur/Weg/Gang): 15 m

Mindestbreite des Flurs/Weges/Ganges: 110 cm

Durchgang vorhanden und mindestens 88 cm breit.

Es sind keine Stufen im Wegeverlauf vorhanden.

Weg zum Frühstücksraum

Stufen auf dem Weg vom Zimmer zum Frühstücksraum

Über den Flur / Weg / Durchgang sind zu erreichen: Frühstücksraum

Länge (Flur/Weg/Gang): 15 m

Mindestbreite des Flurs/Weges/Ganges: 160 cm

Durchgang vorhanden und mindestens 88 cm breit.

Es sind einzelne Stufen im Wegeverlauf vorhanden.

Anzahl einzelner Stufen / Schwellen im Wegeverlauf: 3

Maximale Höhe dieser Stufen / Schwellen: 18 cm

Anmerkungen für den Gast: Barrierefrei über Außenweg und Haupteingang zum Frühstücksraum