Ibis Hotel Eisenach

Am Grundbach 1
99817 Eisenach

Tel: +49 (0) 36920 82100
Fax: +49 (0) 36920 82299

info@hotel-eisenach.com
www.grandcityhotels.com

Bequem unterwegs für alle Generationen

Die Informationen zur Barrierefreiheit wurden am 3. März 2014 erhoben.

Fotos zur Einrichtung

Zimmeransicht

Formulare ohne Teilbereiche

Rezeption

Der Schalter/Tresen/die Kasse ist an der höchsten Stelle 112 cm hoch.

Der Schalter/Tresen/die Kasse ist an der niedrigsten Stelle 112 cm hoch.

Es ist keine andere, gleichwertige Kommunikationsmöglichkeit im Sitzen vorhanden.

Alarm/Hilfsmittel - Erstgespräch

Es gibt keinen Alarm.

Parkplatz

Stellplätze am
Nebeneingang

Es ist ein allgemeiner Parkplatz vorhanden.

Frühstücksraum

Frühstücksraum

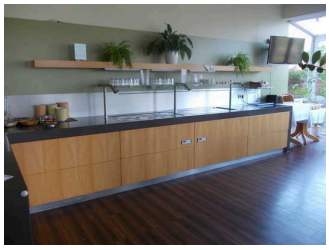

Buffet im Frühstücksraum

Stufen auf dem Weg vom Zimmer zum Frühstücksraum

Auf folgende zu nutzende Wege wird hingewiesen: Weg zu den Zimmern

Anmerkungen für den Gast: Der Frühstücksraum ist vom Zimmer aus über 3 Stufen mit einer Höhe von 16, 17 und 19 cm zugänglich. Alternativer Zugang eben über Haupteingang außen um das Gebäude.

Schlafraum Zimmer 16 Erdgeschoss

Doppelbett Zimmer 189

Kleiderschrank

Auf folgende zu nutzende Wege wird hingewiesen: Weg zu den Zimmern

Tür zum Schlafraum

Die Tür ist keine Karussell- oder Rotationstür.

Maximale lichte Breite des Durchgangs: 94 cm

Die Tür wird mit eigenem Kraftaufwand geöffnet.

Die Tür bzw. der Türrahmen ist visuell kontrastreich zur Umgebung abgesetzt.

Höhe der Türschwelle: 1 cm.

Zimmertyp: Doppelzimmer

Schmalster Durchgang im Schlafraum: 84 cm.

Maximale Höhe der Matratze: 51 cm.

Breite des Bettes: 180 cm.

Es ist keine frei verfügbare Steckdose in der Nähe des Bettes vorhanden.

Bedienelemente sind nicht visuell kontrastreich gestaltet.

Eine Visitenkarte mit Anschrift und Telefonnummer des Hotels/der Ferienwohnung liegt im Schlafraum sichtbar aus.

Der Schlafraum und der Zimmerschlüssel/die Zimmerkarte sind weder mit der gleichen Farbmarkierung noch mit bildhaftem Symbol gekennzeichnet.

Der Weg zum Schlafraum ist nicht mit der gleichen Farbmarkierung und/oder bildhaftem Symbol und unterbrechungsfrei gekennzeichnet.

Sanitärraum vorhanden: Sanitärraum

Anmerkungen für den Gast: Französisches Doppelbett

Sanitärraum

Waschbecken

WC mit Haltegriffen

Dusche

Der Sanitärraum gehört zu: Schlafraum Zimmer 16 Erdgeschoss

Auf folgende zu nutzende Wege wird hingewiesen: Weg zu den Zimmern

Tür zum Sanitärraum

Die Tür ist keine Karussell- oder Rotationstür.

Maximale lichte Breite des Durchgangs: 94 cm

Die Tür wird mit eigenem Kraftaufwand geöffnet.

Die Tür bzw. der Türrahmen ist visuell kontrastreich zur Umgebung abgesetzt.

Höhe der Türschwelle: 0 cm.

WC

Tiefe der WC-Schüssel: 56 cm.

Höhe des Toilettensitzes: 41 cm.

Es sind Haltegriffe linksseitig am WC vorhanden.

Es sind Haltegriffe rechtsseitig am WC vorhanden.

Dusche

Höhe der Oberkante Duschwanne zum angrenzenden Bodenbereich: 0 cm.

Es ist ein Duschsitz vorhanden oder kann bei Bedarf bereitgestellt werden (fest installiert, klappbar, einhängbar oder mobil und stabil).

Es sind Haltegriffe in der Dusche vorhanden.

Es ist kein Alarmauslöser (Schnur, Knopf) vorhanden.

Eingangsbereich

Nebeneingang am Parkplatz

Nebeneingang am Parkplatz

Auf folgende zu nutzende Wege wird hingewiesen: Weg zu den Zimmern, Weg außen zu den Eingängen

Der Eingangsbereich ist nicht visuell kontrastreich zur Umgebung abgesetzt.

Eingangstür

Die Tür ist keine Karussell- oder Rotationstür.

Maximale lichte Breite des Durchgangs: 112 cm

Die Tür wird mit eigenem Kraftaufwand geöffnet.

Die Tür bzw. der Türrahmen ist nicht visuell kontrastreich zur Umgebung abgesetzt.

Glastüren sind mit Sicherheitsmarkierungen in einer Höhe von 40-70 cm und 120-160 cm gekennzeichnet.

Höhe der Türschwelle: 1 cm.

Haupteingang

Haupteingang Ibis
Hotel Eisenach

Auf folgende zu nutzende Wege wird hingewiesen: Weg außen zu den Eingängen

Der Eingangsbereich ist nicht visuell kontrastreich zur Umgebung abgesetzt.

Eingangstür

Die Tür ist keine Karussell- oder Rotationstür.

Maximale lichte Breite des Durchgangs: 112 cm

Die Tür wird mit eigenem Kraftaufwand geöffnet.

Die Tür bzw. der Türrahmen ist nicht visuell kontrastreich zur Umgebung abgesetzt.

Glastüren sind mit Sicherheitsmarkierungen in einer Höhe von 40-70 cm und 120-160 cm gekennzeichnet.

Höhe der Türschwelle: 1 cm.

Weg außen zu den Eingängen

Weg außen zu den
Eingängen

Über den Weg sind zu erreichen: Nebeneingang am Parkplatz, Haupteingang

Länge des Weges: 30 m

Der Weg ist von der Oberflächenbeschaffenheit her erschütterungsarm und leicht begeh- und befahrbar (z.B. Asphalt, engfugige Platten, etc.).

Maximale Längsneigung des Weges: 4 %

Maximale Längsneigung über eine Strecke von 20 m.

Es sind keine Stufen im Wegeverlauf vorhanden.

Es sind keine Sitzgelegenheiten vorhanden.

Das Ziel des Weges ist in Sichtweite.

Flur/Weg/Gang innen

Weg zu den Zimmern

Über den Flur / Weg / Durchgang sind zu erreichen: Schlafraum Zimmer 16 Erdgeschoss, Nebeneingang am Parkplatz

Länge (Flur/Weg/Gang): 15 m

Der Flur/Weg/Gang ist nicht hell und blendfrei ausgeleuchtet.

Das Ziel ist in Sichtweite

Es sind keine Stufen im Wegeverlauf vorhanden.

Die Gehbahn im Flur/Weg/Gang ist nicht visuell kontrastreich zur Umgebung abgesetzt.

Weg zum Frühstücksraum

Stufen auf dem Weg vom Zimmer zum Frühstücksraum

Über den Flur / Weg / Durchgang sind zu erreichen: Frühstücksraum

Länge (Flur/Weg/Gang): 15 m

Der Flur/Weg/Gang ist nicht hell und blendfrei ausgeleuchtet.

Das Ziel ist in Sichtweite

Es sind einzelne Stufen im Wegeverlauf vorhanden.

Anzahl einzelner Stufen / Schwellen im Wegeverlauf: 3

Maximale Höhe dieser Stufen / Schwellen: 18 cm

Die Gehbahn im Flur/Weg/Gang ist nicht visuell kontrastreich zur Umgebung abgesetzt.

Anmerkungen für den Gast: Barrierefrei über Außenweg und Haupteingang zum Frühstücksraum