Evangelisches Allianzhaus gGmbH

Esplanade 5 - 10 a
07422 Bad Blankenburg

Tel: +49 (0) 36741 210
Fax: +49 (0) 36741 21200

info@allianzhaus.de
www.allianzhaus.de

Informationen für Menschen mit Hörbehinderung und gehörlose Menschen

Die Informationen zur Barrierefreiheit wurden am 24. November 2020 erhoben.

Fotos zur Einrichtung

Allianzhaus

Formulare ohne Teilbereiche

Alarm/Hilfsmittel

Es gibt einen Alarm.

Es gibt keinen optisch deutlich wahrnehmbaren Alarm.

Name des Aufzugs: Aufzug im Haus Hoffnung

Die Bestätigung des Notrufs erfolgt akustisch, z.B. Gegensprechanlage.

Name des Aufzugs: Aufzug im Haus Glaube

Die Bestätigung des Notrufs erfolgt akustisch, z.B. Gegensprechanlage.

Es gibt keine induktive Höranlage am Schalter/Tresen/an der Rezeption.

In weiteren (Tagungs-) Räumen ist keine induktive Höranlage vorhanden.

Es werden Hilfsmittel angeboten.

Lesehilfen (Lesebrille, Lupen etc.) Pflegebett höhenverstellbares Pflegebett (betriebseigen) höhenverstellbares Pflegebett (von externem Dienstleister)

Es wird W-LAN angeboten.

Mantelbogen visuell taktile Gestaltung

Ausschilderung

Bedienelemente

Notruftelefon

Ausschilderung

Ausschilderung

Ausschilderung

Parkplatz

Zentraler Parkplatz

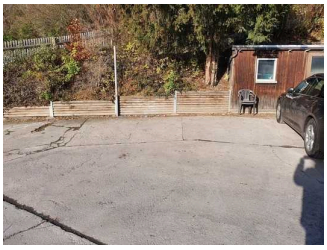

Zentraler Parkplatz

Es ist ein allgemeiner Parkplatz vorhanden.

Es gibt 1 Stellplatz/-plätze für Menschen mit Behinderung.

Der Stellplatz / die Stellplätze für Menschen mit Behinderung ist / sind nicht gekennzeichnet.

Stellplatzbreite: 350 cm.

Stellplatzlänge: 600 cm.

Entfernung des Stellplatzes für Menschen mit Behinderung zum Eingangsbereich: 70 m.

Parkplatz (Zufahrt Lieferanten)

Parkplatz an der Lieferantenzufahrt

Es ist ein allgemeiner Parkplatz vorhanden.

Es gibt 2 Stellplatz/-plätze für Menschen mit Behinderung.

Der Stellplatz / die Stellplätze für Menschen mit Behinderung ist / sind nicht gekennzeichnet.

Stellplatzbreite: 300 cm.

Stellplatzlänge: 500 cm.

Entfernung des Stellplatzes für Menschen mit Behinderung zum Eingangsbereich: 150 m.

Anmerkungen für den Gast: Es gibt einen weiteren zentralen Parkplatz.

Speiseraum im Haus Glaube

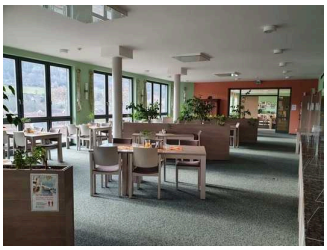

Speiseraum

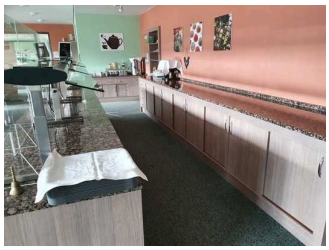

Büffet

Tür

Tür

Speiseraum

Es gibt Tische mit heller und blendfreier Beleuchtung.

Anzahl: ca. 20 Tisch/Tische.

Es sind Tische vorhanden, an denen keine Lampen stehen oder hängen, die das Gesichtsfeld bzw. den Blickkontakt stören.

Anzahl: ca. 20 Tisch/Tische.

Es gibt Sitzbereiche mit geringen Umgebungsgeräuschen (z.B. Sitzecke, separater Raum).

Anzahl: ca. 10 Tisch/Tische.

Sanitärraum vorhanden: Öffentliches WC (Haus Glaube)

Schlafraum

Zimmer 61 (Haus Hoffnung)

Zimmer 61

Zimmer 61 mit Pflegebett

Tür zum Zimmer 61

Zimmertyp: Mehrbettzimmer

Es ist mindestens eine frei verfügbare Steckdose in der Nähe des Bettes vorhanden.

Das Klingeln oder Anklopfen an die Zimmertür wird nicht durch ein Blinksignal angezeigt, welches in allen Räumen wahrgenommen werden kann.

Anmerkungen für den Gast: Es gibt ein frei bewegliches Pflegebett im Zimmer.

Zimmer 68 (Haus Hoffnung)

Zimmertür

Zimmer 68

Zimmertyp: Einzelzimmer

Es ist mindestens eine frei verfügbare Steckdose in der Nähe des Bettes vorhanden.

Das Klingeln oder Anklopfen an die Zimmertür wird nicht durch ein Blinksignal angezeigt, welches in allen Räumen wahrgenommen werden kann.

Sanitärraum im Zimmer 68

Toilette

Waschbecken

Tür zum Bad

Dusche

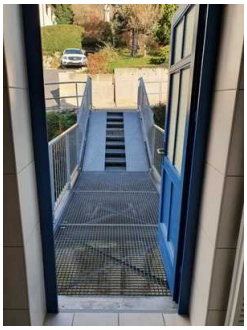

Notausgang durch das Bad

Anmerkungen für den Gast: Dieses Zimmer ist ein Notausgangszimmer. Deshalb gibt es im Bad eine Tür nach draußen. (siehe Foto)

Seminarraum im Haus Hoffnung

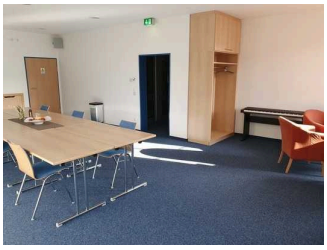

Seminarraum

Seminarraum

Tür zum Seminarraum

Sanitärraum vorhanden: Öffentliches WC (Haus Hoffnung)

Anmerkungen für den Gast: Es gibt weitere Räume in anderen Häusern.

Öffentliches WC

Öffentliches WC (Haus Hoffnung)

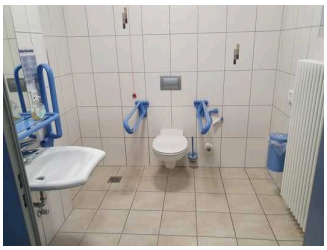

WC im Haus Hoffnung

Beschilderung

Tür zum WC

WC-Kabinentür Haus Hoffnung

Die Toilette gehört zu: Seminarraum im Haus Hoffnung

Öffentliches WC (Haus Glaube)

WC im Haus Glaube

Waschbecken

Tür zum WC im Haus Glaube

Die Toilette gehört zu: Speiseraum im Haus Glaube

Aufzug

Aufzug im Haus Hoffnung

Notruftelefon im Aufzug Haus Hoffnung

Bedienelemente vom Aufzug Haus Hoffnung

Bedienelemente Aufzug im Haus Hoffnung

Aufzugskabine im Haus Hoffnung

Über den Aufzug sind zu erreichen: Seminarraum im Haus Hoffnung , Weg vom Eingang zu den Einrichtungen im Haus Hoffnung , Zimmer 68 (Haus Hoffnung)

Ein abgehender Notruf im Aufzug wird akustisch bestätigt.

Alternative zum Aufzug: Treppe im Haus Hoffnung

Aufzug im Haus Glaube

Aufzugskabine im Haus Glaube

Ausstieg Aufzug im Haus Glaube

Bedienelemente am
Aufzug Haus Glaube

Über den Aufzug sind zu erreichen: Weg zu den Einrichtungen im Haus Glaube, Speiseraum im Haus Glaube

Ein abgehender Notruf im Aufzug wird akustisch bestätigt.

Alternative zum Aufzug: Treppe im Haus Glaube