Evangelisches Allianzhaus gGmbH

Esplanade 5 - 10 a
07422 Bad Blankenburg

Tel: +49 (0) 36741 210
Fax: +49 (0) 36741 21200

info@allianzhaus.de
www.allianzhaus.de

Bequem unterwegs für alle Generationen

Die Informationen zur Barrierefreiheit wurden am 24. November 2020 erhoben.

Fotos zur Einrichtung

Allianzhaus

Formulare ohne Teilbereiche

Rezeption im Haus Glaube

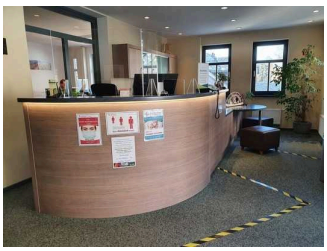

Rezeption

Der Schalter/Tresen/die Kasse ist an der höchsten Stelle 117 cm hoch.

Der Schalter/Tresen/die Kasse ist an der niedrigsten Stelle 75 cm hoch.

Es ist eine andere, gleichwertige Kommunikationsmöglichkeit im Sitzen vorhanden.

Alarm/Hilfsmittel

Es gibt einen Alarm.

Es gibt keinen optisch deutlich wahrnehmbaren Alarm.

Es werden Hilfsmittel angeboten.

Lesehilfen (Lesebrille, Lupen etc.) Pflegebett höhenverstellbares Pflegebett (betriebseigen) höhenverstellbares Pflegebett (von externem Dienstleister)

Parkplatz

Zentraler Parkplatz

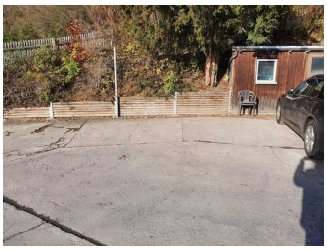

Zentraler Parkplatz

Es ist ein allgemeiner Parkplatz vorhanden.

Parkplatz (Zufahrt Lieferanten)

Parkplatz an der Lieferantenzufahrt

Es ist ein allgemeiner Parkplatz vorhanden.

Anmerkungen für den Gast: Es gibt einen weiteren zentralen Parkplatz.

Speiseraum im Haus Glaube

Speiseraum

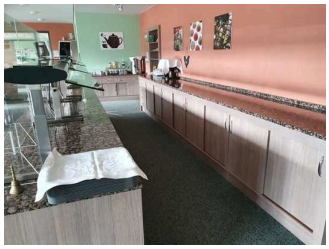

Büffet

Tür

Tür

Speiseraum

Zugang zum Speiseraum über: Treppe im Haus Glaube , Aufzug im Haus Glaube

Auf folgende zu nutzende Wege wird hingewiesen: Weg zu den Einrichtungen im Haus Glaube

Tür

Die Tür ist keine Karussell- oder Rotationstür.

Maximale lichte Breite des Durchgangs: 180 cm

Die Tür wird ohne eigenen Kraftaufwand (Drücker, Lichtschranke, Bewegungsmelder etc.) geöffnet.

Die Tür bzw. der Türrahmen ist visuell kontrastreich zur Umgebung abgesetzt.

Höhe der Türschwelle: 0 cm.

Sanitärraum vorhanden: Öffentliches WC (Haus Glaube)

Schlafraum

Zimmer 61 (Haus Hoffnung)

Zimmer 61

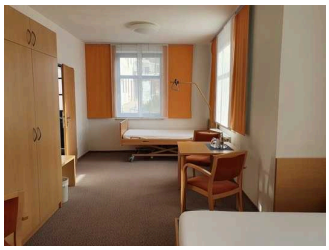

Zimmer 61 mit Pflegebett

Tür zum Zimmer 61

Auf folgende zu nutzende Wege wird hingewiesen: Weg vom Eingang zu den Einrichtungen im Haus Hoffnung

Tür zum Schlafraum

Die Tür ist keine Karussell- oder Rotationstür.

Maximale lichte Breite des Durchgangs: 93 cm

Die Tür wird mit eigenem Kraftaufwand geöffnet.

Die Tür bzw. der Türrahmen ist visuell kontrastreich zur Umgebung abgesetzt.

Höhe der Türschwelle: 0 cm.

Zimmertyp: Mehrbettzimmer

Schmalster Durchgang im Schlafraum: 142 cm.

Maximale Höhe der Matratze: 55 cm.

Breite des Bettes: 188 cm.

Es ist mindestens eine frei verfügbare Steckdose in der Nähe des Bettes vorhanden.

Bedienelemente sind nicht visuell kontrastreich gestaltet.

Eine Visitenkarte mit Anschrift und Telefonnummer des Hotels/der Ferienwohnung liegt an der Rezeption sichtbar aus. Eine Visitenkarte mit Anschrift und Telefonnummer des Hotels/der Ferienwohnung liegt im Schlafraum sichtbar aus.

Der Schlafraum und der Zimmerschlüssel/die Zimmerkarte sind weder mit der gleichen Farbmarkierung noch mit bildhaftem Symbol gekennzeichnet.

Der Weg zum Schlafraum ist nicht mit der gleichen Farbmarkierung und/oder bildhaftem Symbol und unterbrechungsfrei gekennzeichnet.

Sanitärraum vorhanden: Sanitärraum im Zimmer 61

Anmerkungen für den Gast: Es gibt ein frei bewegliches Pflegebett im Zimmer.

Zimmer 68 (Haus Hoffnung)

Zimmertür

Zimmer 68

Zugang zum Schlafraum über: Aufzug im Haus Hoffnung , Treppe im Haus Hoffnung

Auf folgende zu nutzende Wege wird hingewiesen: Weg vom Eingang zu den Einrichtungen im Haus Hoffnung

Tür zum Schlafraum

Die Tür ist eine Karussell- oder Rotationstür. Die Tür ist keine Karussell- oder Rotationstür.

Maximale lichte Breite des Durchgangs: 93 cm

Die Tür wird mit eigenem Kraftaufwand geöffnet.

Die Tür bzw. der Türrahmen ist visuell kontrastreich zur Umgebung abgesetzt.

Höhe der Türschwelle: 0 cm.

Zimmertyp: Einzelzimmer

Schmalster Durchgang im Schlafraum: 130 cm.

Maximale Höhe der Matratze: 58 cm.

Breite des Bettes: 90 cm.

Es ist mindestens eine frei verfügbare Steckdose in der Nähe des Bettes vorhanden.

Bedienelemente sind nicht visuell kontrastreich gestaltet.

Eine Visitenkarte mit Anschrift und Telefonnummer des Hotels/der Ferienwohnung liegt an der Rezeption sichtbar aus. Eine Visitenkarte mit Anschrift und Telefonnummer des Hotels/der Ferienwohnung liegt im Schlafraum sichtbar aus.

Der Schlafraum und der Zimmerschlüssel/die Zimmerkarte sind weder mit der gleichen Farbmarkierung noch mit bildhaftem Symbol gekennzeichnet.

Der Weg zum Schlafraum ist nicht mit der gleichen Farbmarkierung und/oder bildhaftem Symbol und unterbrechungsfrei gekennzeichnet.

Sanitärraum vorhanden: Sanitärraum im Zimmer 68

Sanitärraum

Sanitärraum im Zimmer 68

Toilette

Waschbecken

Tür zum Bad

Dusche

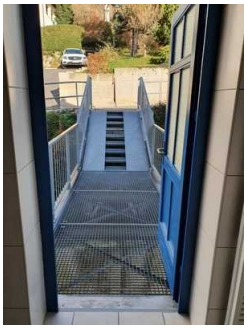

Notausgang durch das Bad

Der Sanitärraum gehört zu: Zimmer 68 (Haus Hoffnung)

Tür zum Sanitärraum

Die Tür ist keine Karussell- oder Rotationstür.

Maximale lichte Breite des Durchgangs: 93 cm

Die Tür wird mit eigenem Kraftaufwand geöffnet.

Die Tür bzw. der Türrahmen ist visuell kontrastreich zur Umgebung abgesetzt.

Höhe der Türschwelle: 0 cm.

WC

Tiefe der WC-Schüssel: 70 cm.

Höhe des Toilettensitzes: 51 cm.

Es sind Haltegriffe linksseitig am WC vorhanden.

Es sind Haltegriffe rechtsseitig am WC vorhanden.

Dusche

Höhe der Oberkante Duschwanne zum angrenzenden Bodenbereich: 1 cm.

Es ist kein Duschsitz vorhanden oder bei Bedarf bereitstellbar.

Es sind Haltegriffe in der Dusche vorhanden.

Anmerkungen für den Gast: Dieses Zimmer ist ein Notausgangszimmer. Deshalb gibt es im Bad eine Tür nach draußen. (siehe Foto)

Sanitärraum im Zimmer 61

WC

Dusche

Waschbecken

Tür zum Bad

Der Sanitärraum gehört zu: Zimmer 61 (Haus Hoffnung)

Tür zum Sanitärraum

Die Tür ist keine Karussell- oder Rotationstür.

Maximale lichte Breite des Durchgangs: 93 cm

Die Tür wird mit eigenem Kraftaufwand geöffnet.

Die Tür bzw. der Türrahmen ist visuell kontrastreich zur Umgebung abgesetzt.

Höhe der Türschwelle: 0 cm.

WC

Tiefe der WC-Schüssel: 70 cm.

Höhe des Toilettensitzes: 49 cm.

Es sind Haltegriffe linksseitig am WC vorhanden.

Es sind Haltegriffe rechtsseitig am WC vorhanden.

Dusche

Höhe der Oberkante Duschwanne zum angrenzenden Bodenbereich: 1 cm.

Es ist kein Duschsitz vorhanden oder bei Bedarf bereitstellbar.

Es sind Haltegriffe in der Dusche vorhanden.

Seminarraum im Haus Hoffnung

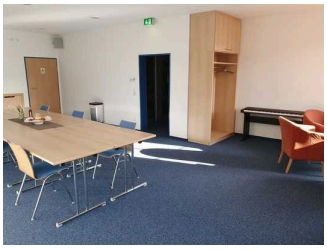

Seminarraum

Seminarraum

Tür zum Seminarraum

Zugang zum Raum über: Aufzug im Haus Hoffnung , Treppe im Haus Hoffnung

Auf folgende zu nutzende Wege wird hingewiesen: Weg vom Eingang zu den Einrichtungen im Haus Hoffnung

Tür

Die Tür ist keine Karussell- oder Rotationstür.

Maximale lichte Breite des Durchgangs: 93 cm

Die Tür wird mit eigenem Kraftaufwand geöffnet.

Die Tür bzw. der Türrahmen ist visuell kontrastreich zur Umgebung abgesetzt.

Höhe der Türschwelle: 0 cm.

Größe des Raumes - Breite: 9 m.

Größe des Raumes - Tiefe: 5 m.

Es sind Sitzgelegenheiten vorhanden.

Sanitärraum vorhanden: Öffentliches WC (Haus Hoffnung)

Anmerkungen für den Gast: Es gibt weitere Räume in anderen Häusern.

Allergien und Nahrungsmittelunverträglichkeiten

Allgemeines

Nichtraucherzonen im Betrieb.

Kompletter Betrieb rauchfrei.

Nichtraucherzimmer verfügbar.

Möglichkeit, Medikamente kühl zu lagern.

Spezieller Ernährungsbedarf

Möglichkeit, Speisen dem Bedarf entsprechend individuell nach Menge zusammenzustellen.

Eingangsbereich

Eingangsbereich Haus Hoffnung

Eingang Haus Hoffnung

Auf folgende zu nutzende Wege wird hingewiesen: Weg vom Parkplatz (Zufahrt Lieferanten) zum Haus Hoffnung

Der Eingangsbereich ist visuell kontrastreich zur Umgebung abgesetzt.

Eingangstür

Die Tür ist keine Karussell- oder Rotationstür.

Maximale lichte Breite des Durchgangs: 93 cm

Die Tür wird mit eigenem Kraftaufwand geöffnet.

Die Tür bzw. der Türrahmen ist visuell kontrastreich zur Umgebung abgesetzt.

Höhe der Türschwelle: 2 cm.

Haupteingang Haus Glaube

Haupteingang Haus Glaube

Auf folgende zu nutzende Wege wird hingewiesen: Weg vom zentralen Parkplatz zum Haupteingang Haus Glaube

Der Eingangsbereich ist visuell kontrastreich zur Umgebung abgesetzt.

Eingangstür

Die Tür ist keine Karussell- oder Rotationstür.

Maximale lichte Breite des Durchgangs: 125 cm

Die Tür wird ohne eigenen Kraftaufwand (Drücker, Lichtschranke, Bewegungsmelder etc.) geöffnet.

Die Tür bzw. der Türrahmen ist visuell kontrastreich zur Umgebung abgesetzt.

Höhe der Türschwelle: 0 cm.

Hintereingang Haus Glaube

Hintereingang Haus Glaube

Auf folgende zu nutzende Wege wird hingewiesen: Weg vom Parkplatz (Zufahrt Lieferanten) zum Hintereingang Haus Glaube

Der Eingangsbereich ist visuell kontrastreich zur Umgebung abgesetzt.

Eingangstür

Die Tür ist keine Karussell- oder Rotationstür.

Maximale lichte Breite des Durchgangs: 100 cm

Die Tür wird mit eigenem Kraftaufwand geöffnet.

Die Tür bzw. der Türrahmen ist visuell kontrastreich zur Umgebung abgesetzt.

Höhe der Türschwelle: 2 cm.

Öffentliches WC

Öffentliches WC (Haus Hoffnung)

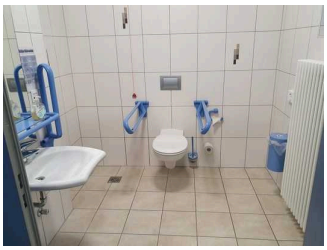

WC im Haus Hoffnung

Beschilderung

Tür zum WC

WC-Kabinentür Haus Hoffnung

Die Toilette gehört zu: Seminarraum im Haus Hoffnung

Auf folgende zu nutzende Wege wird hingewiesen: Weg vom Eingang zu den Einrichtungen im Haus Hoffnung

Die Tür ist keine Karussell- oder Rotationstür.

Maximale lichte Breite des Durchgangs: 93 cm

Die Tür bzw. der Türrahmen ist visuell kontrastreich zur Umgebung abgesetzt.

Höhe der Türschwelle: 0 cm.

WC

Es ist ein Damen-WC.

Es ist kein öffentliches WC vorhanden, welches mit max. einer Stufe erreichbar ist und eine Türbreite von min. 70 cm aufweist.

Es ist ein WC für Menschen mit Behinderung vorhanden.

Öffentliches WC (Haus Glaube)

WC im Haus Glaube

Waschbecken

Tür zum WC im Haus Glaube

Die Toilette gehört zu: Speiseraum im Haus Glaube

Auf folgende zu nutzende Wege wird hingewiesen: Weg zu den Einrichtungen im Haus Glaube

Die Tür ist keine Karussell- oder Rotationstür.

Maximale lichte Breite des Durchgangs: 93 cm

Die Tür wird mit eigenem Kraftaufwand geöffnet.

Die Tür bzw. der Türrahmen ist visuell kontrastreich zur Umgebung abgesetzt.

Höhe der Türschwelle: 0 cm.

WC

Es ist ein Unisex-WC (Damen/Herren).

Es ist kein öffentliches WC vorhanden, welches mit max. einer Stufe erreichbar ist und eine Türbreite von min. 70 cm aufweist.

Es ist ein WC für Menschen mit Behinderung vorhanden.

Weg außen

Weg vom Parkplatz (Zufahrt Lieferanten) zum Haus Hoffnung

Weg zum Haus Hoffnung

Weg zum Haus Hoffnung

Über den Weg sind zu erreichen: Eingangsbereich Haus Hoffnung

Länge des Weges: 40 m

Der Weg ist von der Oberflächenbeschaffenheit her erschütterungsarm und leicht begeh- und befahrbar (z.B. Asphalt, engfugige Platten, etc.).

Maximale Längsneigung des Weges: 6 %

Maximale Längsneigung über eine Strecke von 3 m.

Es sind keine Stufen im Wegeverlauf vorhanden.

Es sind keine Sitzgelegenheiten vorhanden.

Das Ziel des Weges ist nicht in Sichtweite, es gibt kein unterbrechungsfreies Wegeleitsystem und die Wegezeichen sind nicht in ständig sichtbarem Abstand.

Weg vom zentralen Parkplatz zum Haupteingang Haus Glaube

Weg vom Parkplatz

Weg vom Parkplatz

Weg vom Parkplatz

Über den Weg sind zu erreichen: Haupteingang Haus Glaube

Länge des Weges: 70 m

Der Weg ist von der Oberflächenbeschaffenheit her erschütterungsarm und leicht begeh- und befahrbar (z.B. Asphalt, engfugige Platten, etc.).

Maximale Längsneigung des Weges: 5 %

Maximale Längsneigung über eine Strecke von 30 m.

Es sind keine Stufen im Wegeverlauf vorhanden.

Es sind Sitzgelegenheiten vorhanden.

Das Ziel des Weges ist in Sichtweite.

Weg vom Parkplatz (Zufahrt Lieferanten) zum Hintereingang Haus Glaube

Weg zum Haus Glaube mit Rezeption

Weg zum Haus Glaube mit Rezeption

Weg zum Haus Glaube mit Rezeption

Weg zum Haus Glaube mit Rezeption

Weg zum Haus Glaube mit Rezeption

Über den Weg sind zu erreichen: Hintereingang Haus Glaube

Länge des Weges: 150 m

Der Weg ist von der Oberflächenbeschaffenheit her erschütterungsarm und leicht begeh- und befahrbar (z.B. Asphalt, engfugige Platten, etc.).

Maximale Längsneigung des Weges: 6 %

Maximale Längsneigung über eine Strecke von 3 m.

Es sind keine Stufen im Wegeverlauf vorhanden.

Es sind keine Sitzgelegenheiten vorhanden.

Das Ziel des Weges ist nicht in Sichtweite, es gibt kein unterbrechungsfreies Wegeleitsystem und die Wegezeichen sind nicht in ständig sichtbarem Abstand.

Tür auf dem Weg zu den Einrichtungen im Haus Galube

Tür auf dem Weg zu den Einrichtungen im Haus Glaube

Die Tür gehört zu: Weg zu den Einrichtungen im Haus Glaube

Die Tür ist keine Karussell- oder Rotationstür.

Maximale lichte Breite des Durchgangs: 93 cm

Die Tür wird ohne eigenen Kraftaufwand (Drücker, Lichtschranke, Bewegungsmelder etc.) geöffnet.

Die Tür bzw. der Türrahmen ist visuell kontrastreich zur Umgebung abgesetzt.

Höhe der Türschwelle: 0 cm.

Aufzug

Aufzug im Haus Hoffnung

Notruftelefon im Aufzug Haus Hoffnung

Bedienelemente vom Aufzug Haus Hoffnung

Bedienelemente Aufzug im Haus Hoffnung

Aufzugskabine im Haus Hoffnung

Über den Aufzug sind zu erreichen: Seminarraum im Haus Hoffnung , Weg vom Eingang zu den Einrichtungen im Haus Hoffnung , Zimmer 68 (Haus Hoffnung)

Alternative zum Aufzug: Treppe im Haus Hoffnung

Die Bedienelemente bzw. die Beschilderung ist visuell kontrastreich gestaltet.

Aufzug im Haus Glaube

Aufzugskabine im Haus Glaube

Ausstieg Aufzug im Haus Glaube

Bedienelemente am Aufzug Haus Glaube

Über den Aufzug sind zu erreichen: Weg zu den Einrichtungen im Haus Glaube, Speiseraum im Haus Glaube

Alternative zum Aufzug: Treppe im Haus Glaube

Die Bedienelemente bzw. die Beschilderung ist visuell kontrastreich gestaltet.

Schwelle/Stufe/Treppe

Treppe im Haus Hoffnung

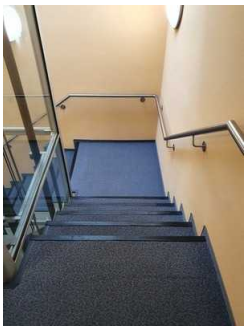

Treppenabgang

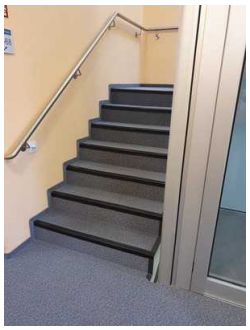

Treppenaufgang

Über die Schwelle / Stufe / Treppe sind zu erreichen: Seminarraum im Haus Hoffnung , Weg vom Eingang zu den Einrichtungen im Haus Hoffnung , Zimmer 68 (Haus Hoffnung)

Vorhandene Schwellen/Stufen: 36

Höhe der Schwelle/Stufe: 19 cm

Die Treppe hat gerade Läufe.

Die Treppe hat einen einseitigen Handlauf.

Die erste und letzte Stufe weist eine mit der waagerechten und senkrechten Stufenfläche visuell kontrastreiche Kante auf.

Es besteht kein visueller Kontrast zwischen dem Fußbodenbelag und Treppenauf- oder abgängen.

Die Treppe ist hell und blendfrei ausgeleuchtet.

Alternative zur Schwelle / Stufe / Treppe: Aufzug im Haus Hoffnung

Treppe im Haus Glaube

Treppenabgang

Treppenaufgang

Über die Schwelle / Stufe / Treppe sind zu erreichen: Weg zu den Einrichtungen im Haus Glaube, Speiseraum im Haus Glaube

Vorhandene Schwellen/Stufen: 50

Höhe der Schwelle/Stufe: 18 cm

Die Treppe hat gerade Läufe.

Die Treppe hat einen einseitigen Handlauf.

Es sind keine kontrastreichen Stufenflächen vorhanden.

Es besteht kein visueller Kontrast zwischen dem Fußbodenbelag und Treppenauf- oder abgängen.

Die Treppe ist hell und blendfrei ausgeleuchtet.

Alternative zur Schwelle / Stufe / Treppe: Aufzug im Haus Glaube

Flur/Weg/Gang innen

Weg vom Eingang zu den Einrichtungen im Haus Hoffnung

Weg durch das Haus Hoffnung

Weg durch das Haus

Weg durch das Haus

Über den Flur / Weg / Durchgang sind zu erreichen: Seminarraum im Haus Hoffnung , Öffentliches WC (Haus Hoffnung) , Zimmer 61 (Haus Hoffnung) , Zimmer 68 (Haus Hoffnung)

Der Flur / Weg / Durchgang führt über: Aufzug im Haus Hoffnung , Treppe im Haus Hoffnung

Länge (Flur/Weg/Gang): 20 m

Der Flur/Weg/Gang ist hell und blendfrei ausgeleuchtet.

Weder ist das „Ziel“ des Weges in Sichtweite, noch ist ein unterbrechungsfreies Wegeleitsystem vorhanden, noch sind Wegezeichen in ständig sichtbarem Abstand vorhanden.

Es sind keine Stufen im Wegeverlauf vorhanden.

Die Gehbahn im Flur/Weg/Gang ist nicht visuell kontrastreich zur Umgebung abgesetzt.

Weg zu den Einrichtungen im Haus Glaube

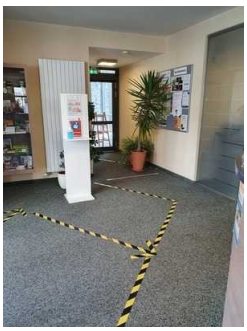

Weg ab Rezeption im
Haus Glaube

Über den Flur / Weg / Durchgang sind zu erreichen: Öffentliches WC (Haus Glaube), Rezeption im Haus Glaube, Speiseraum im Haus Glaube

Der Flur / Weg / Durchgang führt über: Aufzug im Haus Glaube, Treppe im Haus Glaube

Länge (Flur/Weg/Gang): 30 m

Der Flur/Weg/Gang ist nicht hell und blendfrei ausgeleuchtet.

Weder ist das „Ziel“ des Weges in Sichtweite, noch ist ein unterbrechungsfreies Wegeleitsystem vorhanden, noch sind Wegezeichen in ständig sichtbarem Abstand vorhanden.

Es sind keine Stufen im Wegeverlauf vorhanden.

Auf folgende zu nutzende Türen wird hingewiesen: Tür auf dem Weg zu den Einrichtungen im Haus Galube

Die Gehbahn im Flur/Weg/Gang ist nicht visuell kontrastreich zur Umgebung abgesetzt.