Ferien Appartements am Berghotel Oberhof

Magnus-Poser-Str. 4
98559 Oberhof

Tel: +49 (0) 36842 21410
Fax: +49 (0) 36842 21399

service@parkhotel-oberhof.de
www.parkhotel-oberhof.de

Informationen für Gäste mit kognitiven Beeinträchtigungen

Die Informationen zur Barrierefreiheit wurden am 3. April 2014 erhoben.

Fotos zur Einrichtung

Außenansicht

Formulare ohne Teilbereiche

Parkplatz

Parkplatz

Parkmöglichkeiten

Zur Einrichtung gehörende PKW-Stellplätze vorhanden.

Eingangsbereich

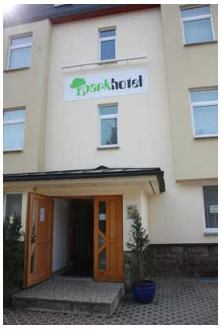

Eingangsbereich

Türgriff

Eingangstür

Stufe und Schwelle an der Tür

Name und Logo des Betriebes von außen klar erkennbar.

Rezeption / Kasse

Rezeption

Rezeption / Kasse von der Eingangstür aus direkt erkennbar.

Weg zur Rezeption / Kasse von der Eingangstür aus bildhaft und unterbrechungsfrei gekennzeichnet.

Frühstücksraum

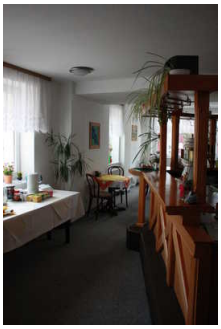

Speiseraum

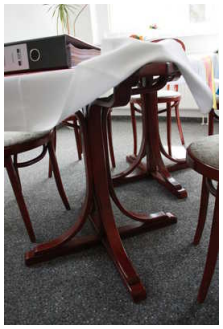

Unterfahrbare Tische

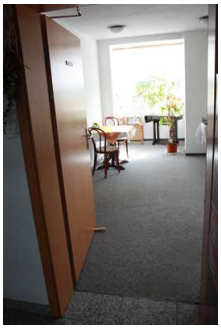

Tür zum Restaurant

Türschwelle

Raum

Es gibt keinen Alarm.

Zimmer 103

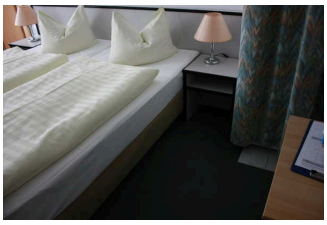

Bett

engste Durchgangsstelle

Schlafzimmer

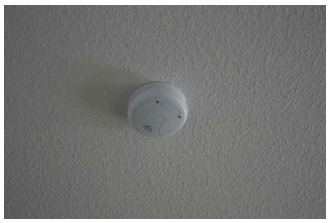

Feueralarm

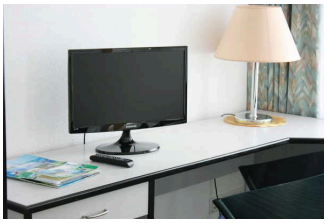

TV

Küche

Zimmertür

Allgemeine Informationen zum Zimmer

Art des Zimmers: Doppelzimmer

Tür / Zugang

Zugang über: Treppe zum 1.OG

Sanitärraum

Sanitärraum vorhanden: Sanitärraum Zimmer 103

Sanitärraum Zimmer 103

Badezimmer

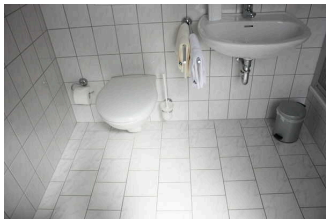

Bewegungsflächen um die Toilette

Duschhocker

Waschbecken

Dusche

Tür zum Bad

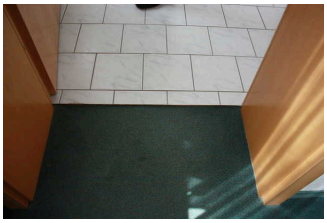

Türschwelle

Zugang

Der Sanitärraum gehört zu: Zimmer 103

Bedienelemente und Technik

Es gibt keinen Alarm (z.B. Feueralarm).

Weg Eingang zum Restaurant über Rezeption

Weg zur Rezeption

Ziel des Weges in Sichtweite.