Ferien Appartements am Berghotel Oberhof

Magnus-Poser-Str. 4
98559 Oberhof

Tel: +49 (0) 36842 21410
Fax: +49 (0) 36842 21399

service@parkhotel-oberhof.de
www.parkhotel-oberhof.de

Informationen für Gäste mit Gehbehinderung

Die Informationen zur Barrierefreiheit wurden am 3. April 2014 erhoben.

Fotos zur Einrichtung

Außenansicht

Formulare ohne Teilbereiche

Parkplatz

Parkplatz

Parkmöglichkeiten

Zur Einrichtung gehörende PKW-Stellplätze vorhanden.

Wege Parkplatz zum Eingang

Weg zum Eingang

Breite des Weges: 200 cm

Länge des Weges: 10 m

Der Weg ist schwer begeh- und befahrbar.

Lichte Breite des Weges NICHT durch Ausstattungsgegenstände eingeschränkt.

Eingangsbereich

Eingangsbereich

Türgriff

Eingangstür

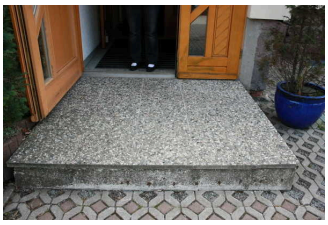

Stufe und Schwelle an der Tür

Zugang zum Betrieb / zur Einrichtung über eine Stufe / Schwelle.

Höhe der Stufe / Schwelle: 22 cm

Lichte Breite der Tür: 107 cm

Tür wird mit eigenem Kraftaufwand geöffnet.

Bewegungsfläche auf der Seite der Tür, in die sie aufschlägt - Breite: 180 cm

Bewegungsfläche auf der Seite der Tür, in die sie aufschlägt - Tiefe: 140 cm

Weitere Anmerkungen

Kommentar - Mobilität: Zusätzlich zur Stufe noch eine Türschwelle = 4 cm.

Rezeption / Kasse

Rezeption

Der Zugang zur Rezeption / Kasse ist stufen- und schwellenlos.

Bewegungsfläche vor der Rezeption / Kasse - Breite: 110 cm

Bewegungsfläche vor der Rezeption / Kasse - Tiefe: 200 cm

Maximale Höhe der Rezeption / Kasse (Oberkante): 96 cm

Minimale Höhe der Rezeption / Kasse (Oberkante): 100 cm

Frühstücksraum

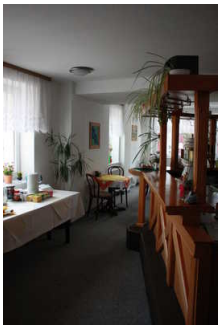

Speiseraum

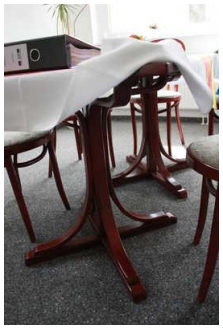

Unterfahrbare Tische

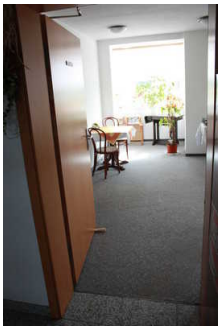

Tür zum Restaurant

Türschwelle

Tür / Zugang

Der Zugang zum Frühstücksraum / Restaurant über eine Stufe / Schwelle.

Höhe der Stufe / Schwelle: 1 cm

Auf folgende zu benutzende Flure / Durchgänge auf dem Weg zum Frühstücksraum / Restaurant wird hingewiesen: Weg Eingang zum Restaurant über Rezeption

Breite der Tür zum Frühstücksraum / Restaurant: 93 cm

Tür wird mit eigenem Kraftaufwand geöffnet.

Raum

Engste Durchgangsbreite des Frühstücksraums / Restaurants (Berücksichtigung immobiler Einrichtungsgegenstände und relevanter Wege): 62 cm

Es gibt keinen Alarm.

Bewegungsfläche auf der Seite der Tür, in die sie aufschlägt - Breite: 110 cm

Bewegungsfläche auf der Seite der Tür, in die sie aufschlägt - Tiefe: 108 cm

Zimmer 103

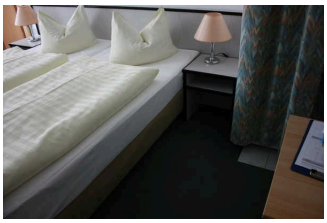

Bett

engste Durchgangsstelle

Schlafzimmer

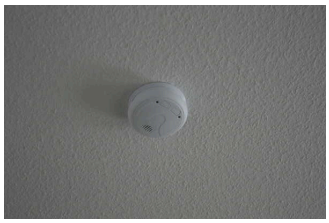

Feueralarm

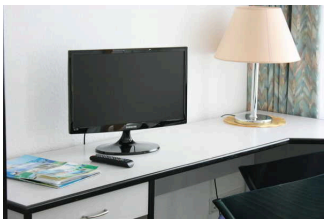

TV

Küche

Zimmertür

Allgemeine Informationen zum Zimmer

Art des Zimmers: Doppelzimmer

Tür / Zugang

Der Zugang ist stufen- und schwellenlos.

Zugang über: Treppe zum 1.OG

Auf folgende zu benutzende Flure / Durchgänge auf dem Weg zum Zimmer wird hingewiesen: Flur zum Zimmer 103, Weg Eingang zum Restaurant über Rezeption

Auf folgende zu nutzende Tür(en) auf dem Weg zum oder im Zimmer wird hingewiesen: Tür vom Treppenhaus zum Flur

Lichte Breite der Zimmertür: 81 cm

Tür wird mit eigenem Kraftaufwand geöffnet.

Bewegungsfläche auf der Seite der Zimmertür, in die sie aufschlägt - Breite: 80 cm

Bewegungsfläche auf der Seite der Zimmertür, in die sie aufschlägt - Tiefe: 92 cm

Raum

Bewegungsfläche vor wesentlichen, immobilen (freistehenden) Einrichtungsgegenständen (z.B. Schrank) - Breite: 59 cm

Bewegungsfläche vor wesentlichen, immobilen (freistehenden) Einrichtungsgegenständen (z.B. Schrank) - Tiefe: 200 cm

Schmalste Durchgangsbreite des Schlafraums (Berücksichtigung immobiler Einrichtungsgegenstände und relevanter Wege): 59 cm

Bett

Bewegungsfläche vor dem Durchgang zu einer Längsseite des Bettes - Breite: 89 cm

Bewegungsfläche vor dem Durchgang zu einer Längsseite des Bettes - Tiefe: 60 cm

Bewegungsfläche links neben dem Bett (Blick vom Fußende zum Kopfkissen) - Breite: 78 cm

Bewegungsfläche links neben dem Bett (Blick vom Fußende zum Kopfkissen) - Tiefe: 150 cm

Bewegungsfläche rechts neben dem Bett (Blick vom Fußende zum Kopfkissen) - Breite: 85 cm

Bewegungsfläche rechts neben dem Bett (Blick vom Fußende zum Kopfkissen) - Tiefe: 150 cm

Sanitärraum

Sanitärraum vorhanden: Sanitärraum Zimmer 103

Küche

Bewegungsfläche vor der Küchenzeile - Breite: 40 cm

Bewegungsfläche vor der Küchenzeile - Tiefe: 100 cm

Sanitärraum Zimmer 103

Badezimmer

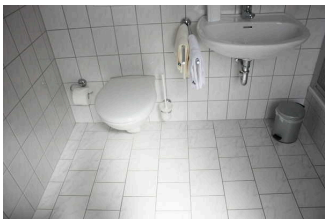

Bewegungsflächen um die Toilette

Duschhocker

Waschbecken

Dusche

Tür zum Bad

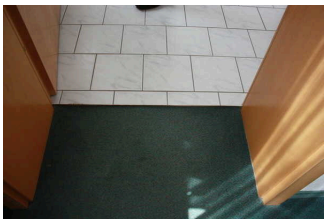

Türschwelle

Zugang

Der Sanitärraum gehört zu: Zimmer 103

Zugang zum Sanitärraum über eine Stufe / Schwelle.

Höhe der Stufe / Schwelle: 1 cm

Lichte Breite der Tür: 69 cm

Tür wird mit eigenem Kraftaufwand geöffnet.

Bewegungsfläche auf der Seite der Tür, in die sie aufschlägt - Breite: 115 cm

Bewegungsfläche auf der Seite der Tür, in die sie aufschlägt - Tiefe: 200 cm

Tür öffnet nach innen.

WC

Bewegungsfläche links neben dem WC - Breite: 34 cm

Bewegungsfläche rechts neben dem WC - Breite: 0 cm

Bewegungsfläche links neben dem WC - Tiefe: 53 cm

Bewegungsfläche rechts neben dem WC - Tiefe: 53 cm

Bewegungsfläche vor dem WC - Breite: 110 cm

Bewegungsfläche vor dem WC - Tiefe: 80 cm

Höhe des Toilettensitzes (ohne Deckel): 43 cm

Keine Haltegriffe am WC.

Waschbecken

Bewegungsfläche vor dem Waschbecken - Breite: 110 cm

Bewegungsfläche vor dem Waschbecken - Tiefe: 160 cm

Dusche

Höhe der Duschwanne: 34 cm

Bewegungsfläche innerhalb der Dusche - Breite: 54 cm

Bewegungsfläche innerhalb der Dusche - Tiefe: 54 cm

Duschstuhl/Duschsitz mobil und stabil

Haltegriffe in der Dusche: nein

Bedienelemente und Technik

Es gibt keinen Alarm (z.B. Feueralarm).

Flure, Wege, Durchgänge im Innenbereich des Betriebes

Flur zum Zimmer 103

Flur

Über den Flur / Weg / Durchgang sind zu erreichen: Zimmer 103

Länge des Flurs / Weges / Ganges: 7 m

Mindestbreite des Flurs / Weges / Ganges (ohne Türen oder Durchgänge): 87 cm

Der Flur / Weg / Gang ist stufen- und schwellenlos.

Der Flur / Weg / Gang führt über: Treppe zum 1.OG

Auf folgende zu nutzende Tür(en) auf dem Flur / Durchgang wird hingewiesen: Tür vom Treppenhaus zum Flur

Weg Eingang zum Restaurant über Rezeption

Weg zur Rezeption

Über den Flur / Weg / Durchgang sind zu erreichen: Frühstücksraum, Rezeption / Kasse, Zimmer 103

Länge des Flurs / Weges / Ganges: 12 m

Mindestbreite des Flurs / Weges / Ganges (ohne Türen oder Durchgänge): 94 cm

Der Flur / Weg / Gang ist stufen- und schwellenlos.

Tür vom Treppenhaus zum Flur

Tür zum Flur

Tür gehört zu: Flur zum Zimmer 103, Zimmer 103

Lichte Breite der Tür: 83 cm

Tür wird mit eigenem Kraftaufwand geöffnet.

Bewegungsfläche auf der Seite der Tür, in die sie aufschlägt - Breite: 160 cm

Bewegungsfläche auf der Seite der Tür, in die sie aufschlägt - Tiefe: 160 cm

Höhe der Türschwelle: 1 cm

Treppe zum 1.OG

Teppe zum 1. OG

Über die Treppe sind zu erreichen: Flur zum Zimmer 103, Zimmer 103

Anzahl der Treppenstufen: 18

Höhe der Stufe / der Schwelle: 15 cm

Die Treppen haben gerade Läufe.

Handlauf vorhanden: einseitig