Ferien Appartements am Berghotel Oberhof

Magnus-Poser-Str. 4
98559 Oberhof

Tel: +49 (0) 36842 21410
Fax: +49 (0) 36842 21399

service@parkhotel-oberhof.de
www.parkhotel-oberhof.de

Informationen für Menschen mit Gehbehinderung und Rollstuhlfahrer

Die Informationen zur Barrierefreiheit wurden am 3. April 2014 erhoben.

Fotos zur Einrichtung

Außenansicht

Formulare ohne Teilbereiche

Parkplatz

Parkplatz

Parkmöglichkeiten

Zur Einrichtung gehörende PKW-Stellplätze vorhanden.

Wege Parkplatz zum Eingang

Weg zum Eingang

Breite des Weges: 200 cm

Länge des Weges: 10 m

Der Weg ist schwer begeh- und befahrbar.

Lichte Breite des Weges NICHT durch Ausstattungsgegenstände eingeschränkt.

Eingangsbereich

Eingangsbereich

Türgriff

Eingangstür

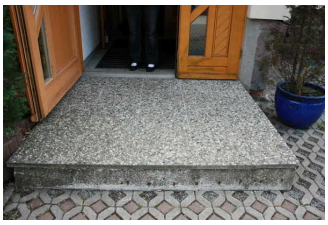

Stufe und Schwelle an der Tür

Zugang zum Betrieb / zur Einrichtung über eine Stufe / Schwelle.

Höhe der Stufe / Schwelle: 22 cm

Lichte Breite der Tür: 107 cm

Tür wird mit eigenem Kraftaufwand geöffnet.

Bewegungsfläche auf der Seite der Tür, in die sie aufschlägt - Breite: 180 cm

Bewegungsfläche auf der Seite der Tür, in die sie aufschlägt - Tiefe: 140 cm

Weitere Anmerkungen

Kommentar - Mobilität: Zusätzlich zur Stufe noch eine Türschwelle = 4 cm.

Rezeption / Kasse

Rezeption

Der Zugang zur Rezeption / Kasse ist stufen- und schwellenlos.

Bewegungsfläche vor der Rezeption / Kasse - Breite: 110 cm

Bewegungsfläche vor der Rezeption / Kasse - Tiefe: 200 cm

Maximale Höhe der Rezeption / Kasse (Oberkante): 96 cm

Minimale Höhe der Rezeption / Kasse (Oberkante): 100 cm

Frühstücksraum

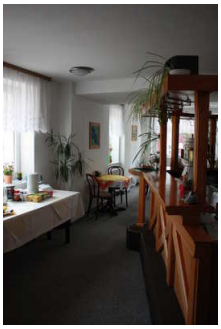

Speiseraum

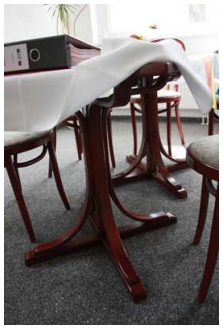

Unterfahrbare Tische

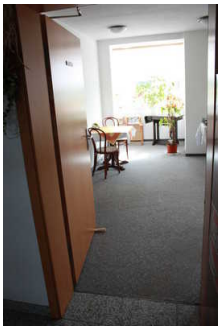

Tür zum Restaurant

Türschwelle

Tür / Zugang

Der Zugang zum Frühstücksraum / Restaurant über eine Stufe / Schwelle.

Höhe der Stufe / Schwelle: 1 cm

Auf folgende zu benutzende Flure / Durchgänge auf dem Weg zum Frühstücksraum / Restaurant wird hingewiesen: Weg Eingang zum Restaurant über Rezeption

Breite der Tür zum Frühstücksraum / Restaurant: 93 cm

Tür wird mit eigenem Kraftaufwand geöffnet.

Raum

Engste Durchgangsbreite des Frühstücksraums / Restaurants (Berücksichtigung immobiler Einrichtungsgegenstände und relevanter Wege): 62 cm

Es gibt keinen Alarm.

Assistenzhunde willkommen.

Tische und Sitzbereiche

Anzahl der Tische mit einer Maximalhöhe von 80 cm und einer Unterfahrbarkeit mit einer Höhe von 67 cm und einer Tiefe von 30 cm: 9

Anzahl der Sitzplätze an diesen Tischen: 30

Bewegungsfläche auf der Seite der Tür, in die sie aufschlägt - Breite: 110 cm

Bewegungsfläche auf der Seite der Tür, in die sie aufschlägt - Tiefe: 108 cm

Zimmer 103

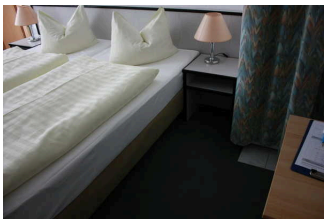

Bett

engste Durchgangsstelle

Schlafzimmer

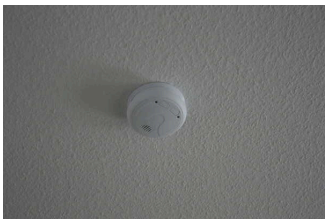

Feueralarm

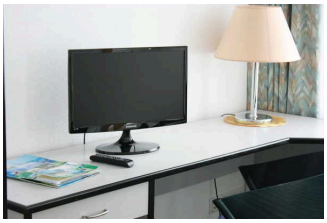

TV

Küche

Zimmertür

Allgemeine Informationen zum Zimmer

Art des Zimmers: Doppelzimmer

Tür / Zugang

Der Zugang ist stufen- und schwellenlos.

Zugang über: Treppe zum 1.OG

Auf folgende zu benutzende Flure / Durchgänge auf dem Weg zum Zimmer wird hingewiesen: Flur zum Zimmer 103, Weg Eingang zum Restaurant über Rezeption

Auf folgende zu nutzende Tür(en) auf dem Weg zum oder im Zimmer wird hingewiesen: Tür vom Treppenhaus zum Flur

Lichte Breite der Zimmertür: 81 cm

Tür wird mit eigenem Kraftaufwand geöffnet.

Bewegungsfläche auf der Seite der Zimmertür, in die sie aufschlägt - Breite: 80 cm

Bewegungsfläche auf der Seite der Zimmertür, in die sie aufschlägt - Tiefe: 92 cm

Raum

Bewegungsfläche vor wesentlichen, immobilen (freistehenden) Einrichtungsgegenständen (z.B. Schrank) - Breite: 59 cm

Bewegungsfläche vor wesentlichen, immobilen (freistehenden) Einrichtungsgegenständen (z.B. Schrank) - Tiefe: 200 cm

Schmalste Durchgangsbreite des Schlafraums (Berücksichtigung immobiler Einrichtungsgegenstände und relevanter Wege): 59 cm

Bett

Bewegungsfläche vor dem Durchgang zu einer Längsseite des Bettes - Breite: 89 cm

Bewegungsfläche vor dem Durchgang zu einer Längsseite des Bettes - Tiefe: 60 cm

Bewegungsfläche links neben dem Bett (Blick vom Fußende zum Kopfkissen) - Breite: 78 cm

Bewegungsfläche links neben dem Bett (Blick vom Fußende zum Kopfkissen) - Tiefe: 150 cm

Bewegungsfläche rechts neben dem Bett (Blick vom Fußende zum Kopfkissen) - Breite: 85 cm

Bewegungsfläche rechts neben dem Bett (Blick vom Fußende zum Kopfkissen) - Tiefe: 150 cm

Sanitärraum

Sanitärraum vorhanden: Sanitärraum Zimmer 103

Küche

Bewegungsfläche vor der Küchenzeile - Breite: 40 cm

Bewegungsfläche vor der Küchenzeile - Tiefe: 100 cm

Folgende Einrichtungsgegenstände / Küchenmöbel sind unterfahrbar: Tisch / Esstisch

Sanitärraum Zimmer 103

Badezimmer

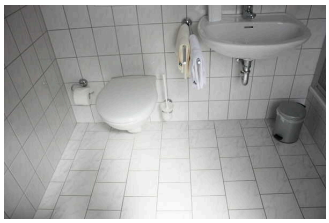

Bewegungsflächen um die Toilette

Duschhocker

Waschbecken

Dusche

Tür zum Bad

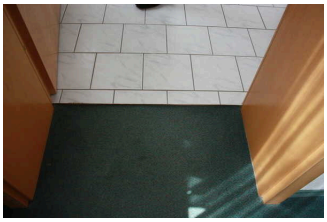

Türschwelle

Zugang

Der Sanitärraum gehört zu: Zimmer 103

Zugang zum Sanitärraum über eine Stufe / Schwelle.

Höhe der Stufe / Schwelle: 1 cm

Lichte Breite der Tür: 69 cm

Tür wird mit eigenem Kraftaufwand geöffnet.

Bewegungsfläche auf der Seite der Tür, in die sie aufschlägt - Breite: 115 cm

Bewegungsfläche auf der Seite der Tür, in die sie aufschlägt - Tiefe: 200 cm

Tür öffnet nach innen.

WC

Tiefe des WC-Beckens: 53 cm

Bewegungsfläche links neben dem WC - Breite: 34 cm

Bewegungsfläche rechts neben dem WC - Breite: 0 cm

Bewegungsfläche links neben dem WC - Tiefe: 53 cm

Bewegungsfläche rechts neben dem WC - Tiefe: 53 cm

Bewegungsfläche vor dem WC - Breite: 110 cm

Bewegungsfläche vor dem WC - Tiefe: 80 cm

Höhe des Toilettensitzes (ohne Deckel): 43 cm

Keine Haltegriffe am WC.

Waschbecken

Bewegungsfläche vor dem Waschbecken - Breite: 110 cm

Bewegungsfläche vor dem Waschbecken - Tiefe: 160 cm

Höhe der Oberkante des Waschbeckens: 83 cm

Unterfahrbarkeit des Waschbeckens: in einer Höhe von 67 cm weniger als 30 cm

Spiegel über dem Waschbecken nur im Stehen einsehbar.

Dusche

Höhe der Duschwanne: 34 cm

Bewegungsfläche innerhalb der Dusche - Breite: 54 cm

Bewegungsfläche innerhalb der Dusche - Tiefe: 54 cm

Duschstuhl/Duschsitz mobil und stabil

Haltegriffe in der Dusche: nein

Höhe der Duscharmatur: 94 cm

Bedienelemente und Technik

Es gibt keinen Alarm (z.B. Feueralarm).

Flure, Wege, Durchgänge im Innenbereich des Betriebes

Flur zum Zimmer 103

Flur

Über den Flur / Weg / Durchgang sind zu erreichen: Zimmer 103

Länge des Flurs / Weges / Ganges: 7 m

Mindestbreite des Flurs / Weges / Ganges (ohne Türen oder Durchgänge): 87 cm

Der Flur / Weg / Gang ist stufen- und schwellenlos.

Der Flur / Weg / Gang führt über: Treppe zum 1.OG

Auf folgende zu nutzende Tür(en) auf dem Flur / Durchgang wird hingewiesen: Tür vom Treppenhaus zum Flur

Weg Eingang zum Restaurant über Rezeption

Weg zur Rezeption

Über den Flur / Weg / Durchgang sind zu erreichen: Frühstücksraum, Rezeption / Kasse, Zimmer 103

Länge des Flurs / Weges / Ganges: 12 m

Mindestbreite des Flurs / Weges / Ganges (ohne Türen oder Durchgänge): 94 cm

Der Flur / Weg / Gang ist stufen- und schwellenlos.

Tür vom Treppenhaus zum Flur

Tür zum Flur

Tür gehört zu: Flur zum Zimmer 103, Zimmer 103

Lichte Breite der Tür: 83 cm

Tür wird mit eigenem Kraftaufwand geöffnet.

Bewegungsfläche auf der Seite der Tür, in die sie aufschlägt - Breite: 160 cm

Bewegungsfläche auf der Seite der Tür, in die sie aufschlägt - Tiefe: 160 cm

Höhe der Türschwelle: 1 cm

Treppe zum 1.OG

Teppe zum 1. OG

Über die Treppe sind zu erreichen: Flur zum Zimmer 103, Zimmer 103

Anzahl der Treppenstufen: 18

Höhe der Stufe / der Schwelle: 15 cm

Handlauf vorhanden: einseitig