Ferien Appartements am Berghotel Oberhof

Magnus-Poser-Str. 4
98559 Oberhof

Tel: +49 (0) 36842 21410
Fax: +49 (0) 36842 21399

service@parkhotel-oberhof.de
www.parkhotel-oberhof.de

Informationen für Menschen mit Sehbehinderung und blinde Menschen

Die Informationen zur Barrierefreiheit wurden am 3. April 2014 erhoben.

Fotos zur Einrichtung

Außenansicht

Formulare ohne Teilbereiche

Parkplatz

Parkplatz

Parkmöglichkeiten

Zur Einrichtung gehörende PKW-Stellplätze vorhanden.

Wege Parkplatz zum Eingang

Weg zum Eingang

Länge des Weges: 10 m

Gehwegbegrenzung nicht vorhanden.

Taktil erfassbare Bodenindikatoren (z.B. Leitstreifen) nicht vorhanden.

Eingangsbereich

Eingangsbereich

Türgriff

Eingangstür

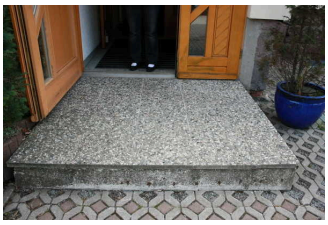

Stufe und Schwelle an der Tür

Eingangsbereich visuell kontrastreich zur Umgebung abgesetzt.

Eingangsbereich hell und blendfrei ausgeleuchtet.

Eingangsbereich durch einen taktil wahrnehmbaren Bodenbelagswechsel erkennbar.

Bedienelemente (z.B. Türgriff) taktil erfassbar

Weitere Anmerkungen

Kommentar - Sehen: Zusätzlich zur Stufe noch eine Türschwelle = 4 cm.

Rezeption / Kasse

Rezeption

Rezeption / Kasse hell ausgeleuchtet.

Frühstücksraum

Speiseraum

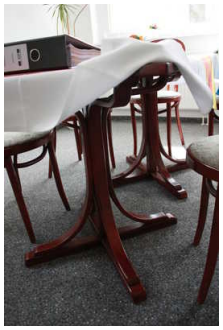

Unterfahrbare Tische

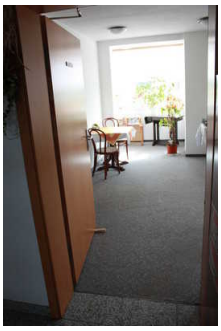

Tür zum Restaurant

Türschwelle

Tür / Zugang

Auf folgende zu benutzende Flure / Durchgänge auf dem Weg zum Frühstücksraum / Restaurant wird hingewiesen: Weg Eingang zum Restaurant über Rezeption

Ganzglastür vorhanden: nein

Bedienelemente (z.B. Türgriff, Taster) taktil erfassbar

Raum

Es gibt keinen Alarm.

Assistenzhunde willkommen.

Zimmer 103

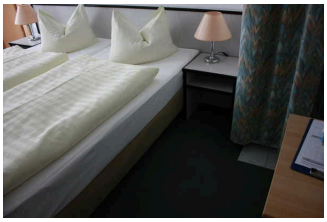

Bett

engste Durchgangsstelle

Schlafzimmer

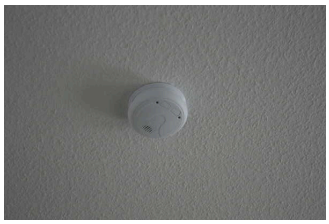

Feueralarm

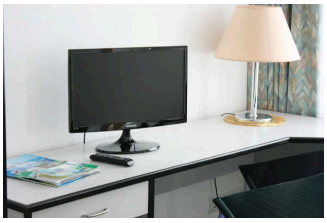

TV

Küche

Zimmertür

Allgemeine Informationen zum Zimmer

Art des Zimmers: Doppelzimmer

Tür / Zugang

Der Zugang ist stufen- und schwellenlos.

Zugang über: Treppe zum 1.OG

Auf folgende zu benutzende Flure / Durchgänge auf dem Weg zum Zimmer wird hingewiesen: Flur zum Zimmer 103, Weg Eingang zum Restaurant über Rezeption

Auf folgende zu nutzende Tür(en) auf dem Weg zum oder im Zimmer wird hingewiesen: Tür vom Treppenhaus zum Flur

Raum

Zimmer hell und blendfrei gestaltet.

Bedienelemente und Technik

Bedienelemente (z.B. Türgriff, Steckdosen, Lichtschalter) taktil erfassbar

Sanitärraum

Sanitärraum vorhanden: Sanitärraum Zimmer 103

Sanitärraum Zimmer 103

Badezimmer

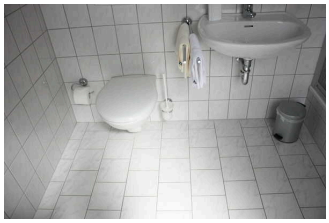

Bewegungsflächen um die Toilette

Duschhocker

Waschbecken

Dusche

Tür zum Bad

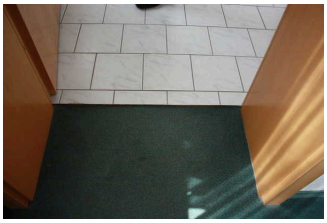

Türschwelle

Zugang

Der Sanitärraum gehört zu: Zimmer 103

Zugang zum Sanitärraum über eine Stufe / Schwelle.

Höhe der Stufe / Schwelle: 1 cm

Ganzglastür vorhanden: nein

Bedienelemente und Technik

Es gibt keinen Alarm (z.B. Feueralarm).

Bedienelemente (z.B. Türgriff, Steckdosen, Lichtschalter, Armaturen) taktil erfassbar

Flure, Wege, Durchgänge im Innenbereich des Betriebes

Flur zum Zimmer 103

Flur

Über den Flur / Weg / Durchgang sind zu erreichen: Zimmer 103

Länge des Flurs / Weges / Ganges: 7 m

Der Flur / Weg / Gang führt über: Treppe zum 1.OG

Auf folgende zu nutzende Tür(en) auf dem Flur / Durchgang wird hingewiesen: Tür vom Treppenhaus zum Flur

Nutzung der Wand als Orientierungsleitlinie.

Weg Eingang zum Restaurant über Rezeption

Weg zur Rezeption

Über den Flur / Weg / Durchgang sind zu erreichen: Frühstücksraum, Rezeption / Kasse, Zimmer 103

Länge des Flurs / Weges / Ganges: 12 m

Flur / Weg / Gang hell und blendfrei ausgeleuchtet.

Tür vom Treppenhaus zum Flur

Tür zum Flur

Tür gehört zu: Flur zum Zimmer 103, Zimmer 103

Ganzglastür vorhanden: nein

Bedienelemente und Technik

Bedienelemente (z.B. Türgriff, Taster) taktil erfassbar

Treppe zum 1.OG

Teppe zum 1. OG

Über die Treppe sind zu erreichen: Flur zum Zimmer 103, Zimmer 103

Anzahl der Treppenstufen: 18

Höhe der Stufe / der Schwelle: 15 cm

Die Treppen haben gerade Läufe.

Handlauf vorhanden: einseitig

Keine Stufenkantenmarkierung, visuelle oder taktile Aufmerksamkeitsfelder vor der Treppe vorhanden.

Treppe hell und blendfrei ausgeleuchtet.