Ferien Appartements am Berghotel Oberhof

Magnus-Poser-Str. 4
98559 Oberhof

Tel: +49 (0) 36842 21410
Fax: +49 (0) 36842 21399

service@parkhotel-oberhof.de
www.parkhotel-oberhof.de

Informationen für Menschen mit Hörbehinderung und gehörlose Menschen

Die Informationen zur Barrierefreiheit wurden am 3. April 2014 erhoben.

Fotos zur Einrichtung

Außenansicht

Formulare ohne Teilbereiche

Parkplatz

Parkplatz

Parkmöglichkeiten

Zur Einrichtung gehörende PKW-Stellplätze vorhanden.

Rezeption / Kasse

Rezeption

Rezeption / Kasse hell ausgeleuchtet.

Weitere Anmerkungen

Kommentar - Hören: nur von 7.15 Uhr bis 14.00 Uhr besetzt danach anrufen

Frühstücksraum

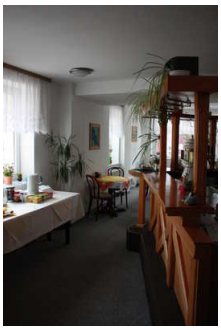

Speiseraum

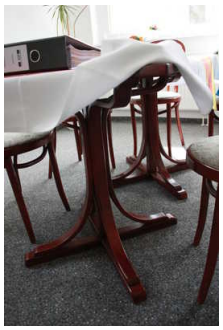

Unterfahrbare Tische

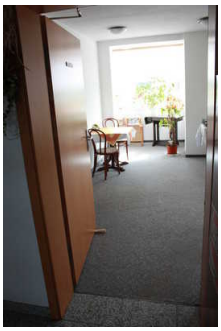

Tür zum Restaurant

Türschwelle

Raum

Es gibt keinen Alarm.

Tische und Sitzbereiche

Anzahl der Tische mit heller und blendfreier Beleuchtung: 9

Anzahl der Tische, bei denen keine Lampen stehen oder hängen, die das Gesichtsfeld bzw. den Blickkontakt stören: 9

Anzahl der Tische in Sitzbereichen mit geringen Umgebungsgeräuschen: 9

An den Tischen mit geringen Umgebungsgeräuschen gibt es keine elektroakustische Beschallung (Musiklautsprecher).

Zimmer 103

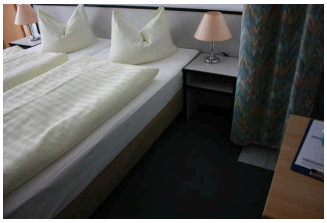

Bett

engste Durchgangsstelle

Schlafzimmer

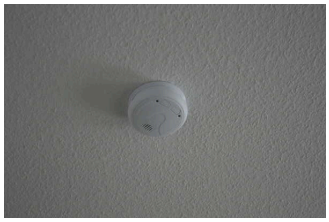

Feueralarm

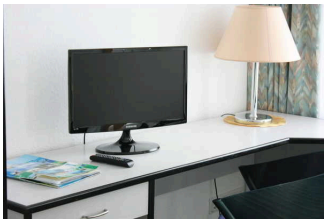

TV

Küche

Zimmertür

Allgemeine Informationen zum Zimmer

Art des Zimmers: Doppelzimmer

Tür / Zugang

Zugang über: Treppe zum 1.OG

Raum

Zimmer hell und blendfrei gestaltet.

Bedienelemente und Technik

Fernseher mit Videotext vorhanden oder bei Bedarf bereitstellbar.

Bei akustischem Alarm (z.B. Feueralarm) optisch deutlich wahrnehmbares Blink- oder Blitzsignal.

Sanitärraum

Sanitärraum vorhanden: Sanitärraum Zimmer 103

Sanitärraum Zimmer 103

Badezimmer

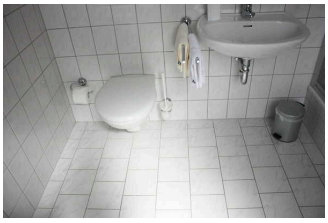

Bewegungsflächen um die Toilette

Duschhocker

Waschbecken

Dusche

Tür zum Bad

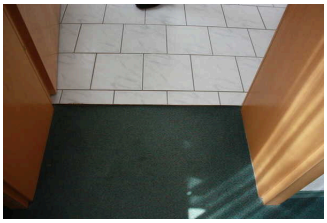

Türschwelle

Zugang

Der Sanitärraum gehört zu: Zimmer 103

Bedienelemente und Technik

Es gibt keinen Alarm (z.B. Feueralarm).