# Ferien Appartements am Berghotel Oberhof

Magnus-Poser-Str. 4
98559 Oberhof

Tel: +49 (0) 36842 21410
Fax: +49 (0) 36842 21399

service@parkhotel-oberhof.de
www.parkhotel-oberhof.de

## Bequem unterwegs für alle Generationen

Die Informationen zur Barrierefreiheit wurden am 3. April 2014 erhoben.

## Fotos zur Einrichtung

Außenansicht

## Formulare ohne Teilbereiche

### Parkplatz

Parkplatz

**Parkmöglichkeiten**

Zur Einrichtung gehörende PKW-Stellplätze vorhanden.

## Wege Parkplatz zum Eingang

Weg zum Eingang

Länge des Weges: 10 m

Der Weg ist schwer begeh- und befahrbar.

## Eingangsbereich

Eingangsbereich

Türgriff

Eingangstür

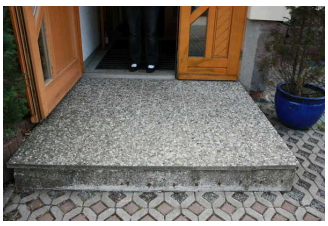

Stufe und Schwelle an der Tür

Eingangsbereich visuell kontrastreich zur Umgebung abgesetzt.

Eingangsbereich hell und blendfrei ausgeleuchtet.

Zugang zum Betrieb / zur Einrichtung über eine Stufe / Schwelle.

Höhe der Stufe / Schwelle: 22 cm

Tür wird mit eigenem Kraftaufwand geöffnet.

Weitere Anmerkungen

Kommentar - Generationen: Zusätzlich zur Stufe noch eine Türschwelle = 4 cm.

## Rezeption / Kasse

Rezeption

Der Zugang zur Rezeption / Kasse ist stufen- und schwellenlos.

Rezeption / Kasse hell ausgeleuchtet.

Maximale Höhe der Rezeption / Kasse (Oberkante): 96 cm

Minimale Höhe der Rezeption / Kasse (Oberkante): 100 cm

### Weitere Anmerkungen

Kommentar - Hören: nur von 7.15 Uhr bis 14.00 Uhr besetzt danach anrufen

## Frühstücksraum

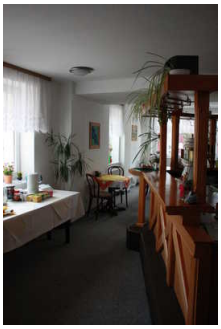

Speiseraum

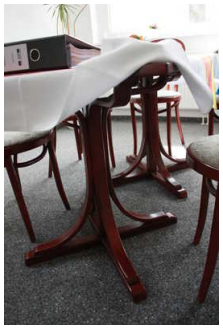

Unterfahrbare Tische

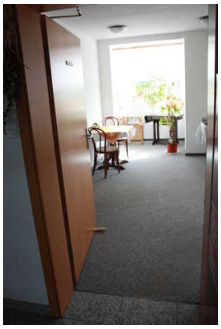

Tür zum Restaurant

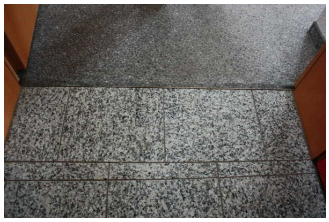

Türschwelle

### Tür / Zugang

Der Zugang zum Frühstücksraum / Restaurant über eine Stufe / Schwelle.

Höhe der Stufe / Schwelle: 1 cm

Auf folgende zu benutzende Flure / Durchgänge auf dem Weg zum Frühstücksraum / Restaurant wird hingewiesen: Weg Eingang zum Restaurant über Rezeption

Tür wird mit eigenem Kraftaufwand geöffnet.

Ganzglastür vorhanden: nein

**Raum**

Es gibt keinen Alarm.

## Zimmer 103

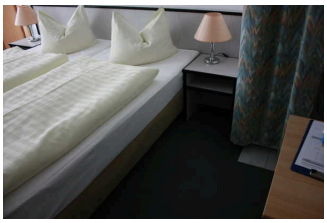

Bett

engste Durchgangsstelle

Schlafzimmer

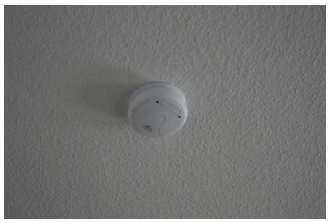

Feueralarm

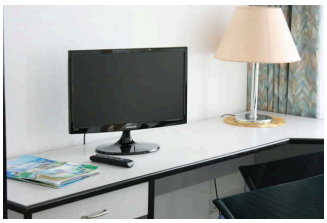

TV

Küche

Zimmertür

### Allgemeine Informationen zum Zimmer

Art des Zimmers: Doppelzimmer

### Tür / Zugang

Der Zugang ist stufen- und schwellenlos.

Zugang über: Treppe zum 1.OG

Auf folgende zu benutzende Flure / Durchgänge auf dem Weg zum Zimmer wird hingewiesen: Flur zum Zimmer 103, Weg Eingang zum Restaurant über Rezeption

Auf folgende zu nutzende Tür(en) auf dem Weg zum oder im Zimmer wird hingewiesen: Tür vom Treppenhaus zum Flur

Tür wird mit eigenem Kraftaufwand geöffnet.

### Raum

Zimmer hell und blendfrei gestaltet.

### Bedienelemente und Technik

Bei akustischem Alarm (z.B. Feueralarm) optisch deutlich wahrnehmbares Blink- oder Blitzsignal.

### Sanitärraum

Sanitärraum vorhanden: Sanitärraum Zimmer 103

## Sanitärraum Zimmer 103

Badezimmer

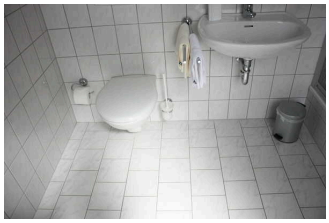

Bewegungsflächen um die Toilette

Duschhocker

Waschbecken

Dusche

Tür zum Bad

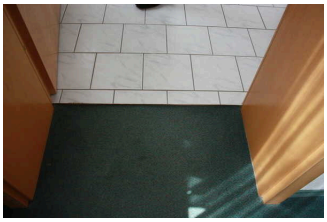

Türschwelle

---

**Zugang**

Der Sanitärraum gehört zu: Zimmer 103

Zugang zum Sanitärraum über eine Stufe / Schwelle.

Höhe der Stufe / Schwelle: 1 cm

Tür wird mit eigenem Kraftaufwand geöffnet.

Ganzglastür vorhanden: nein

**WC**

Höhe des Toilettensitzes (ohne Deckel): 43 cm

Keine Haltegriffe am WC.

**Dusche**

Höhe der Duschwanne: 34 cm

Duschstuhl/Duschsitz mobil und stabil

Haltegriffe in der Dusche: nein

**Bedienelemente und Technik**

Es gibt keinen Alarm (z.B. Feueralarm).

# Flure, Wege, Durchgänge im Innenbereich des Betriebes

## Flur zum Zimmer 103

Flur

Über den Flur / Weg / Durchgang sind zu erreichen: Zimmer 103

Länge des Flurs / Weges / Ganges: 7 m

Der Flur / Weg / Gang ist stufen- und schwellenlos.

Der Flur / Weg / Gang führt über: Treppe zum 1.OG

Auf folgende zu nutzende Tür(en) auf dem Flur / Durchgang wird hingewiesen: Tür vom Treppenhaus zum Flur

## Weg Eingang zum Restaurant über Rezeption

Weg zur Rezeption

Über den Flur / Weg / Durchgang sind zu erreichen: Frühstücksraum, Rezeption / Kasse, Zimmer 103

Länge des Flurs / Weges / Ganges: 12 m

Der Flur / Weg / Gang ist stufen- und schwellenlos.

Flur / Weg / Gang hell und blendfrei ausgeleuchtet.

## Tür vom Treppenhaus zum Flur

Tür zum Flur

Tür gehört zu: Flur zum Zimmer 103, Zimmer 103

Tür wird mit eigenem Kraftaufwand geöffnet.

Ganzglastür vorhanden: nein

Höhe der Türschwelle: 1 cm

## Treppe zum 1.OG

Teppe zum 1. OG

Über die Treppe sind zu erreichen: Flur zum Zimmer 103, Zimmer 103

Anzahl der Treppenstufen: 18

Höhe der Stufe / der Schwelle: 15 cm

Die Treppen haben gerade Läufe.

Handlauf vorhanden: einseitig

Keine Stufenkantenmarkierung, visuelle oder taktile Aufmerksamkeitsfelder vor der Treppe vorhanden.

Treppe hell und blendfrei ausgeleuchtet.