AHORN Panorama Hotel Oberhof

Dr.-Theodor-Neubauer-Straße 29
98559 Oberhof

Tel: +49 36842 50-0
Fax: +49 36842 50-4000

panorama-oberhof@treff-hotels.de
http://www.treff-hotel-panorama.de

Informationen für Gäste mit kognitiven Beeinträchtigungen

Die Informationen zur Barrierefreiheit wurden am 31. August 2014 erhoben.

Fotos zur Einrichtung

AHORN Panorama
Hotel Oberhof

Formulare ohne Teilbereiche

Rezeption

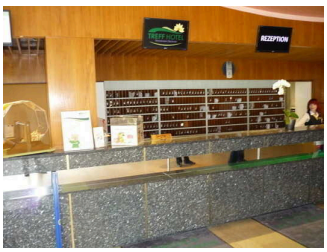

Rezeption in der
Hotel-Lobby

Der Schalter/Tresen/die Kasse ist von der Eingangstür aus direkt sichtbar.

Alarm/Hilfsmittel

Name des Aufzugs: Aufzug alle Etagen Haus 2

Die Bestätigung des Notrufs erfolgt akustisch, z.B. Gegensprechanlage.

Parkplatz

Parkplatz am Hotel

Beschilderung deer Parkplätze

Hauptparkplatz am Panorama

Es ist kein Parkplatz vorhanden.

Es gibt 3 Stellplatz/-plätze für Menschen mit Behinderung.

Der Stellplatz / die Stellplätze für Menschen mit Behinderung ist / sind gekennzeichnet.

Stellplatzbreite: 280 cm.

Stellplatzlänge: 480 cm.

Entfernung des Stellplatzes für Menschen mit Behinderung zum Eingangsbereich: 60 m.

Bushaltestelle Am Wadeburg

Bushaltestelle Am Wadeburg

Beschilderung Haltestelle

Akustische Haltestelleninformation

Entfernung der Haltestelle für Menschen mit Behinderung zum Eingangsbereich: 100 m.

Akustische Haltestelleninformationen sind vorhanden.

Die Haltestelle ist bildhaft gekennzeichnet.

Die verschiedenen Verkehrslinien sind nicht farblich unterschiedlich gekennzeichnet.

Die verschiedenen Verkehrslinien sind nicht durch Symbole unterschiedlich gekennzeichnet.

Restaurant Panorama

Restaurant Panorama

Buffet im Restaurant Panorama

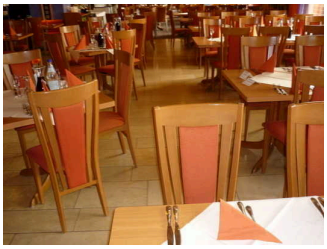

Restaurant Panorama

Buffet im Restaurant Panorama

Sanitärraum vorhanden: Öffentliches WC am Restaurant Panorama

Schlafraum

Schlafraum Zimmer 904

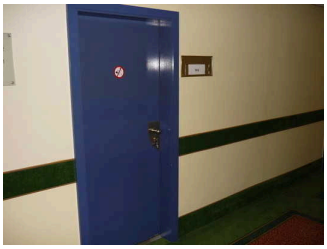

Tür Schlafraum Zimmer 904

Türm Schlafraum Zimmer 904

Doppelbett und Sitzecke im Schlafraum Zimmer 904

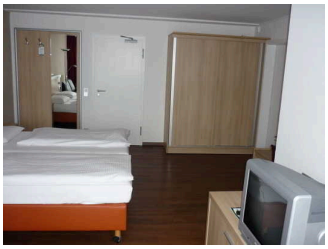

Schrank im Schlafraum Zimmer 904

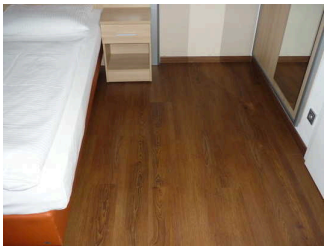

Bewegungsfläche am Bett rechts

Bewegungsfläche vor dem Doppelbett

Zimmertyp: Doppelzimmer

Eine Visitenkarte mit Anschrift und Telefonnummer des Hotels/der Ferienwohnung liegt im Schlafraum sichtbar aus.

Der Schlafraum und der Zimmerschlüssel/die Zimmerkarte sind weder mit der gleichen Farbmarkierung noch mit bildhaftem Symbol gekennzeichnet.

Der Weg zum Schlafraum ist nicht mit der gleichen Farbmarkierung und/oder bildhaftem Symbol und unterbrechungsfrei gekennzeichnet.

Schlafraum Zimmer 113

Tür zu Schlafraum Zimmer 113

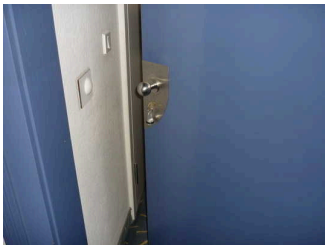

Tür zu Schlafraum Zimmer 113

Doppelbett Schlafraum Zimmer113

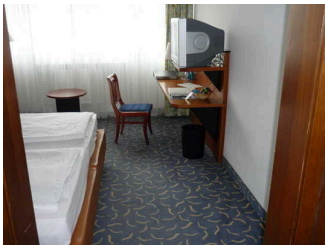

Sitzbereich und Tisch im zimmer113

Bewegungsfläche am Bett rechts

Bewegungsfläche am Schrank

Zimmertyp: Doppelzimmer

Eine Visitenkarte mit Anschrift und Telefonnummer des Hotels/der Ferienwohnung liegt im Schlafraum sichtbar aus.

Der Schlafraum und der Zimmerschlüssel/die Zimmerkarte sind weder mit der gleichen Farbmarkierung noch mit bildhaftem Symbol gekennzeichnet.

Der Weg zum Schlafraum ist nicht mit der gleichen Farbmarkierung und/oder bildhaftem Symbol und unterbrechungsfrei gekennzeichnet.

Sanitärraum

Sanitärraum Zimmer 113

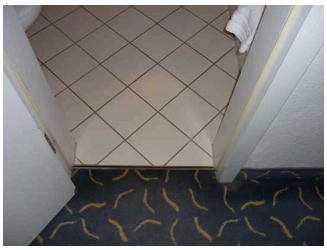

Tür Sanitärraum Zimmer 113

Waschtisch

Badewanne

WC

Es ist kein Alarmauslöser (Schnur, Knopf) vorhanden.

Sanitärraum Zimmer 904

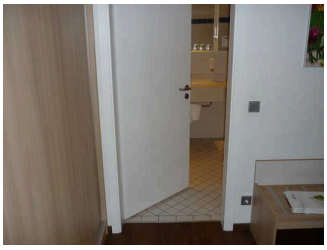

Tür Sanitärraum Zimmer 904

Waschtisch Zimmer 904

WC ohne Haltegriffe

Duschkabine Zimmer 904

Es ist kein Alarmauslöser (Schnur, Knopf) vorhanden.

Sanitärraum neben der Umkleide

Sanitärraum neben der Umkleide

Waschbecken im Sanitärraum neben der Umkleide

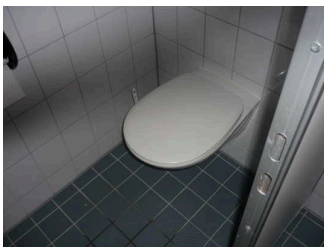

WC ohne Haltegriffe Sanitärraum neben der Umkleide

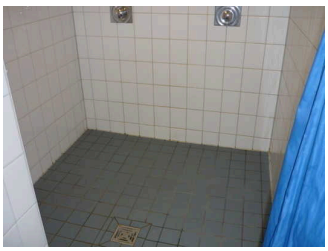

Dusche Sanitärraum neben der Umkleide

Stufe zur Dusche Sanitärraum neben der Umkleide

Es ist kein Alarmauslöser (Schnur, Knopf) vorhanden.

Hotel-Lobby mit Rezeption

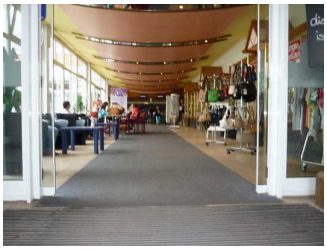

Hotel-Lobby mit Rezeption

Sanitärraum vorhanden: Öffentliches WC am Kids Club

Schwimmbecken / Pool

Schwimmbecken / Pool

Umkleidebereich vorhanden: Umkleidekabine

Sanitärraum vorhanden: Sanitärraum neben der Umkleide

Eingangsbereich

Haupteingang Hotel

Haupteingang Hotel

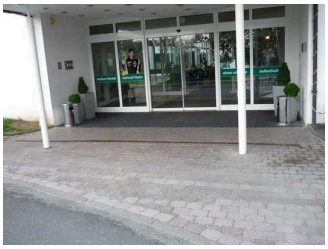

Tür Haupteingang Hotel

Name und Logo des Betriebes/der Einrichtung sind von außen nicht klar erkennbar.

Eingang Eventhalle

Eingang Eventhalle

Name und Logo des Betriebes/der Einrichtung sind von außen nicht klar erkennbar.

Eingang Wellnessbereich

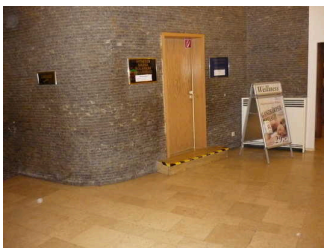

Eingangstür zum Wellnessbereich

Eingang mit Stufe

Name und Logo des Betriebes/der Einrichtung sind von außen klar erkennbar.

Sauna

Etagen-Sitzbänke in der Sauna

Tür Saunakabine

Umkleidebereich vorhanden: Umkleidekabine

Sanitärraum vorhanden: Sanitärraum neben der Umkleide

Öffentliches WC

Öffentliches WC am Kids Club

WC-Tür

Flur zu WC am Kids Club

Waschbecken

WC mit Haltegriff

Wickeltisch für Kleinkindern

Die Toilette gehört zu: Hotel-Lobby mit Rezeption

Öffentliches WC am Restaurant Panorama

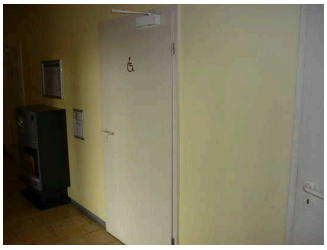

WC-Tür

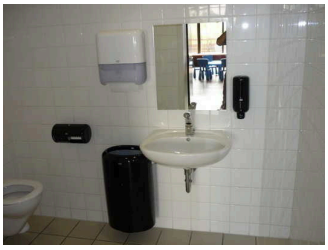

Waschbecken

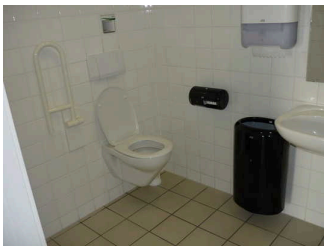

WC mit Haltegriff

WC mit Haltegriff

Die Toilette gehört zu: Restaurant Panorama

Beschilderung

Keine Informationen vorhanden, die der Orientierung dienen und aus Wörtern bestehen.

Umkleidekabine

Umkleide mit Sitzbank

Schränke in der Umkleide

Die Umkleidekabine gehört zu: Schwimmbecken / Pool, Sauna

Sanitärraum vorhanden: Sanitärraum neben der Umkleide

Weg außen

Weg vom Hauptparkplatz zum Hoteleingang

Weg über den Parkplatz

Weg über den Parkplatz

Weg vom Hauptparkplatz zum Hoteleingang

Weg vom Hauptparkplatz zum Hoteleingang

Über den Weg sind zu erreichen: Haupteingang Hotel

Anmerkungen für den Gast: Der gesamte Parkplatz weist eine Steigung von 6 % auf.

Weg ab Hoteleingang bis Haupteingang der Eventhalle

Weg ab Hoteleingang bis Haupteingang der Eventhalle

Weg ab Hoteleingang bis Haupteingang der Eventhalle

Weg ab Hoteleingang bis Haupteingang der Eventhalle

Weg ab Hoteleingang bis Haupteingang der Eventhalle

Über den Weg sind zu erreichen: Eingang Eventhalle

Das Ziel des Weges ist in Sichtweite.

Aufzug Haus 2

Aufzugstür

Tür und Kabine

Kabine Aufzug

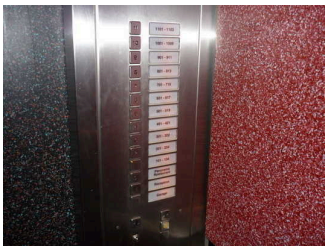

Tastatur im Aufzug

Die Bedienelemente bzw. die Beschilderung sind weder bildhaft noch (im Falle eines entsprechenden Leitsystems) farblich gekennzeichnet.

Flur/Weg/Gang innen

Weg ab Rezeption im Erdgeschoss

Über den Flur / Weg / Durchgang sind zu erreichen: Rezeption, Öffentliches WC am Kids Club, Spielzimmer Kids Club, Hotel-Lobby mit Rezeption

Länge (Flur/Weg/Gang): 30 m

Das Ziel ist in Sichtweite

Flur ab Aufzug auf den Zimmeretagen Haus2

Flur ab Aufzug auf den Zimmeretagen Haus2

Flur ab Aufzug auf den Zimmeretagen Haus2

Über den Flur / Weg / Durchgang sind zu erreichen: Schlafraum Zimmer 904, Schlafraum Zimmer 113

Länge (Flur/Weg/Gang): 25 m

Das Ziel ist in Sichtweite

Weg ab Rezeption zum Restaurant Panorama

Über den Flur / Weg / Durchgang sind zu erreichen: Restaurant Panorama

Länge (Flur/Weg/Gang): 100 m

Die Wegezeichen sind in sichtbarem Abstand.

Wege im Wellnessbereich zum Schwimmbad / Pool

Flur ab Umkleide mit 1 Stufe

Flur ab Umkleide zum Wellnessbereich mit 1 Stufe

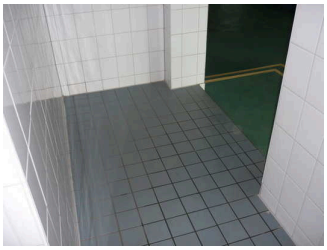

Durchgang zum Wellnessbereich

Stufen im Wellnessbereich zum Schwimmbad

Über den Flur / Weg / Durchgang sind zu erreichen: Sanitärraum neben der Umkleide, Schwimmbecken / Pool, Umkleidekabine, Sauna

Länge (Flur/Weg/Gang): 40 m

Das Ziel ist in Sichtweite

Anmerkungen für den Gast: Weg führt über Stufen und eine Treppe

Flur ab Haupteingang der Eventhalle zur Eventhalle

Flur ab Haupteingang der Eventhalle zur Eventhalle

Flur ab Haupteingang der Eventhalle zur Eventhalle

Über den Flur / Weg / Durchgang sind zu erreichen: Eventhalle

Länge (Flur/Weg/Gang): 20 m

Das Ziel ist in Sichtweite

Weg ab Rezeption zum Wellnessbereich

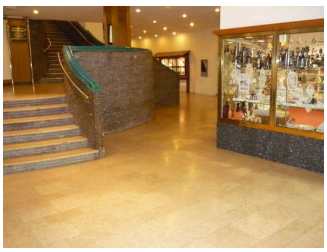

Foyer vor Wellnessbereich

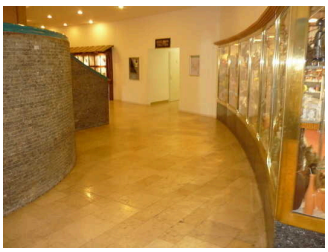

Weg ab Rezeption zum Wellnessbereich

Über den Flur / Weg / Durchgang sind zu erreichen: Eingang Wellnessbereich

Länge (Flur/Weg/Gang): 20 m

Das Ziel ist in Sichtweite