Berghotel Oberhof GmbH

Dr.-Theodor-Neubauer-Str. 20
98559 Oberhof

Tel: +49 (0) 36842 270
Fax: +49 (0) 36842 27100

info@berghotel-oberhof.de
www.berghotel-oberhof.de

Informationen für Menschen mit Hörbehinderung und gehörlose Menschen

Die Informationen zur Barrierefreiheit wurden erhoben.

Fotos zur Einrichtung

Berghotel Oberhof - Frontansicht

©Norman Kestel

Berghotel Oberhof - Haupteingang

©Norman Kestel

Parkplatz am Hoteleingang

Parkplatz Hoteleingang

Parkplatz am Hoteleingang mit 12 Stufen

©Norman Kestel

Allgemeiner Parkplatz Hoteleingang

©Norman Kestel

Es ist kein betriebseigener Parkplatz vorhanden.

Rezeption

Hotel-Lobby mit Rezeption

©Norman Kestel

Wandelgang ab Rezeption bis Restaurant

©Norman Kestel

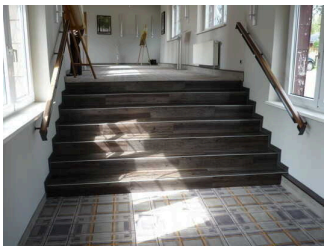

4 Treppen auf dem Wandelgang ab Rezeption bis Restaurant

©Sylvia Engel

Rezeption

Rezeption

©Norman Kestel

Rezeption - Sitzecke

©Norman Kestel

Das Kassendisplay/die Preisangabe an der Kasse ist gut erkennbar (z.B. groß oder schwenkbar).

Restaurant - Saltus

Weg zu Restaurant - Saltus

©Norman Kestel

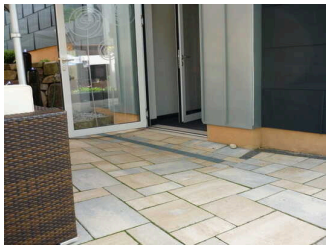

Tür Restaurant - Saltus mit Terrasse

©Norman Kestel

Restaurant - Saltus

©Norman Kestel

Restaurant - Saltus und Frühstück

Tür Restaurant - Saltus und Frühstück

©Norman Kestel

Restaurant - Saltus und Frühstück

©Norman Kestel

Durchgang im Restaurant - Saltus und Frühstück

©Norman Kestel

Es gibt Tische mit heller und blendfreier Beleuchtung.

Anzahl: ca. 38 Tisch/Tische

Es sind Tische vorhanden, an denen keine Lampen stehen oder hängen, die das Gesichtsfeld bzw. den Blickkontakt stören.

Anzahl: ca. 13 Tisch/Tische

Es gibt keine Sitzbereiche mit geringen Umgebungsgeräuschen.

Anmerkungen für den Gast: Frühstück wird als Buffet serviert.

Terrasse Restaurant - Saltus

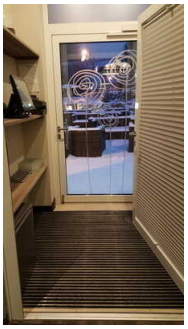

Terrasse Restaurant - Saltus

©Norman Kestel

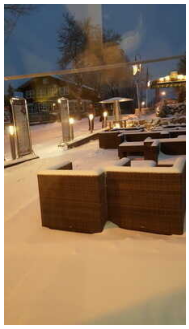

Terrasse Restaurant - Saltus

©Norman Kestel

Tisch

Es ist mindestens ein Tisch vorhanden, an dem keine Gegenstände das Gesichtsfeld bzw. den Blickkontakt mit dem gegenüber Sitzenden stören.

Schlafraum Zimmer 107 - 1.Etage

Doppelbett und Sitzecke im Schlafraum Zimmer 107 - 1.Etage

©Norman Kestel

Bad mit Duschkabine im Schlafraum Zimmer 107 - 1.Etage

©Norman Kestel

Aufzug

©Norman Kestel

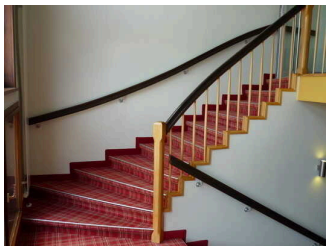

Treppe

©Norman Kestel

Schlafraum Zimmer 107 - 1.Etage

Tür Schlafraum Zimmer 107 - 1.Etage

©Norman Kestel

Doppelbett und Sitzecke im Schlafraum Zimmer 107 - 1.Etage

©Norman Kestel

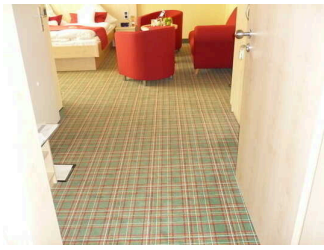

Schlafraum Zimmer 107 - 1.Etage

©Norman Kestel

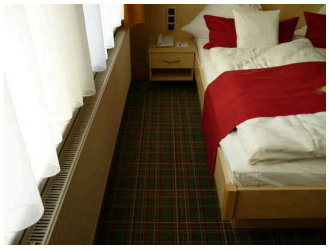

Schlafraum Zimmer 107 - 1.Etage

©Norman Kestel

Zimmertyp: Doppelzimmer

Es ist mindestens eine frei verfügbare Steckdose in der Nähe des Bettes vorhanden.

Das Klingeln oder Anklopfen an die Zimmertür wird nicht durch ein Blinksignal angezeigt, welches in allen Räumen wahrgenommen werden kann.

Es gibt insgesamt 0 barrierefrei konzipierte Zimmer im Betrieb.

Aufzug

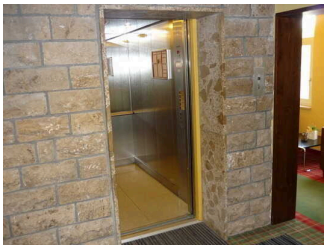

Aufzug

©Norman Kestel

Aufzug

©Norman Kestel

Kabine Aufzug

©Norman Kestel

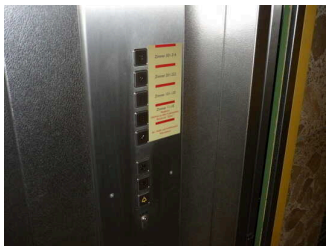

Tastatur im Aufzug

©Norman Kestel

Ein abgehender Notruf im Aufzug wird akustisch bestätigt, z.B. durch eine Gegensprechanlage.

Eingang Wellnessbereich

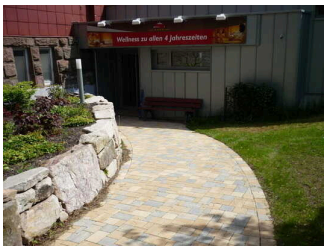

Eingang Wellnessbereich

©Norman Kestel

Massageraum mit in der Höhe verstellbarer Liege

©Norman Kestel

Massageraum

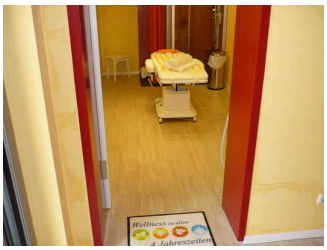

Massageraum

©Norman Kestel

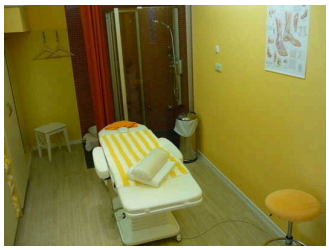

Massageraum

©Norman Kestel

Massageraum mit in der Höhe verstellbarer Liege.

©Norman Kestel

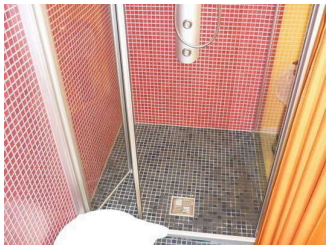

Massageraum mit Duschkabine

©Norman Kestel

Anmerkungen für den Gast: Massageliege in der Höhe verstellbar.

Alarm/Hilfsmittel

Alarm/Hilfsmittel

Es gibt einen Alarm.

Es gibt keinen optisch deutlich wahrnehmbaren Alarm.

Aufzug: Aufzug alle Etagen

Ein abgehender Notruf im Aufzug wird akustisch bestätigt, z.B. durch eine Gegensprechanlage.

Es gibt keine induktive Höranlage am Schalter/Tresen/an der Rezeption.

In weiteren (Tagungs-) Räumen ist keine induktive Höranlage vorhanden.

Es wird W-LAN angeboten.