Gefördert durch:
Bundesministerium für Wirtschaft und Klimaschutz
aufgrund eines Beschlusses des Deutschen Bundestages

Aktiv-Pension Oberhof

Gräfenrodaer Straße 19
98559 Oberhof

Tel: +49 36842 571108

albrecht@aktiv-pension.de
www.aktiv-pension.de

Bequem unterwegs für alle Generationen

Die Informationen zur Barrierefreiheit wurden am 5. April 2023 erhoben.

Detailinformationen zu Treppen, Aufzügen / Treppenliften, Rampen, Automaten und speziellen Türen auf dem Weg zu einzelnen Bereichen finden Sie in der entsprechenden Kategorie.

Fotos zur Einrichtung

Aktiv-Pension Oberhof

©Aktiv-Pension Oberhof

Garten der Pension

©Aktiv-Pension Oberhof

Aktiv-Pension Oberhof

©Aktiv-Pension Oberhof

Frühstücksraum

©Aktiv-Pension Oberhof

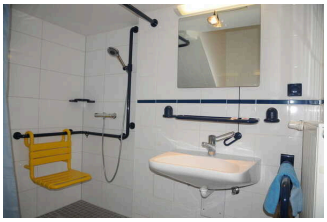

Aktiv-Pension Oberhof

©Aktiv-Pension Oberhof

Parken

Parken

©Peggy Fauß

Parkplatz

Es ist ein Parkplatz vorhanden.

Weg außen zum Eingang

Weg außen zum Eingang

©Sylvia Engel

Weg außen zum Parkplatz

©Sylvia Engel

Länge des Weges: 8 m

Der Weg ist von der Oberflächenbeschaffenheit her erschütterungsarm und leicht begeh- und befahrbar (z.B. Asphalt, engfugige Platten, etc.).

Maximale Längsneigung des Weges: 7 %

Maximale Längsneigung über eine Strecke von 8 m.

Es sind Sitzgelegenheiten vorhanden.

Das Ziel des Weges ist in Sichtweite.

Bushaltestelle

Busbahnhof Oberhof

Busbahnhof Oberhof

©Peggy Fauß

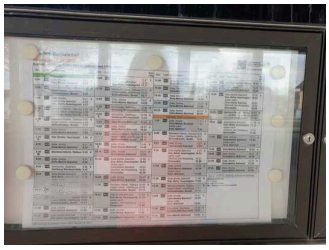

Fahrplan

©Peggy Fauß

Bildschirm
mit aktuellen
Abfahrtszeiten

©Peggy Fauß

Es gibt eine Haltestelle des öffentlichen Personennahverkehrs (ÖPNV) in max. 100m Entfernung vom Eingang/Zugang.

Es sind Sitzgelegenheiten vorhanden.

Schriftliche Haltestelleninformationen sind vorhanden.

Es sind keine akustischen Haltestelleninformationen vorhanden.

Anmerkungen für den Gast: Niederflurbusse mit Klapp-Rampe oder Plattform-Lift: +49(0)3693-84540 Service-Nummer des Verkehrsbetriebes Meiningen im ÖPNV-Netz Suhl-Meiningen-Oberhof und Zella-Mehlis

Weg vom Busbahnhof zur Pension

Weg vom Busbahnhof
zur Pension

©Peggy Fauß

Länge des Weges: 200 m

Der Weg ist von der Oberflächenbeschaffenheit her erschütterungsarm und leicht begeh- und befahrbar (z.B. Asphalt, engfugige Platten, etc.).

Maximale Längsneigung des Weges: 2 %

Maximale Längsneigung über eine Strecke von 200 m.

Es sind keine Sitzgelegenheiten vorhanden.

Weder ist das Ziel des Weges in Sichtweite, noch gibt es ein unterbrechungsfreies Wegeleitsystem oder Wegezeichen in sichtbarem Abstand.

Eingang

Eingangsbereich mit Rampe

©Peggy Fauß

Eingangsbereich

Eingangsbereich

©Sylvia Engel

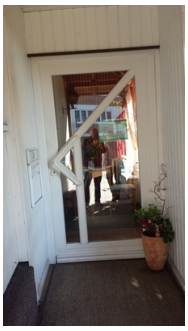

Eingangstür

©Sylvia Engel

Eingangstür

Die Tür wird mit eigenem Kraftaufwand geöffnet.

Die Tür bzw. der Türrahmen ist nicht visuell kontrastreich zur Umgebung abgesetzt.

Höhe der Türschwelle: 0 cm

Zimmer 7

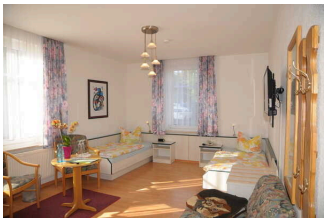

Zimmer 7

©Aktiv-Pension Oberhof

Sanitärraum Zimmer 7

©Peggy Fauß

Schlafraum Zimmer 7

Tür zum Zimmer 7

©Peggy Fauß

Tür zum Schlafraum

Art der Tür: Einflügel

Die Tür wird mit eigenem Kraftaufwand geöffnet.

Die Tür bzw. der Türrahmen ist nicht visuell kontrastreich zur Umgebung abgesetzt.

Die kleinere Bewegungsfläche vor/hinter der Tür ist 100 cm tief und 160 cm breit.

Höhe der Türschwelle: 0 cm

Zimmertyp: Doppelzimmer

Maximale Höhe des Bettes: 54 cm

Breite des Bettes: 90 cm

Es ist mindestens eine frei verfügbare Steckdose in der Nähe des Bettes vorhanden.

Anmerkungen für den Gast: Die Betten sind sofort zur Unterfahrbarkeit einrichtbar, das vordere Brett kann problemlos abgenommen werden. Bitte bei der Reservierung angeben.

Sanitärraum Zimmer 7

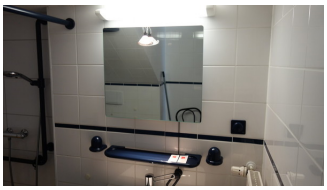

Waschbecken

©Sylvia Engel

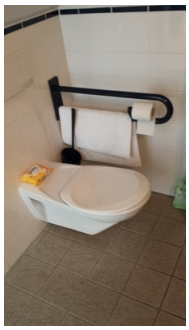

Toilette

©Sylvia Engel

Dusche

©Sylvia Engel

Tür zum Badezimmer

Art der Tür: Einflügel

Die Tür wird mit eigenem Kraftaufwand geöffnet.

Die Tür bzw. der Türrahmen ist nicht visuell kontrastreich zur Umgebung abgesetzt.

Die kleinere Bewegungsfläche vor/hinter der Tür ist 120 cm tief und 160 cm breit.

Höhe der Türschwelle: 0 cm

WC

Tiefe der WC-Schüssel: 70 cm

Höhe des Toilettensitzes: 46 cm

Es gibt keinen Haltegriff links vom WC.

Es ist ein Haltegriff rechts vom WC vorhanden.

Dusche

Höhenunterschied zwischen der Oberkante Duschplatz/Duschwanne und dem angrenzenden Bodenbereich: 0 cm

Es ist ein Duschsitz vorhanden oder kann bei Bedarf bereitgestellt werden (fest installiert, klappbar, einhängbar oder mobil und stabil).

Es sind Haltegriffe in der Dusche vorhanden.

Es ist kein Alarmauslöser (Schnur, Knopf) vorhanden.

Anmerkungen für den Gast: Dachschrägen über der Toilette

Flur zu Zimmern und Frühstücksraum

Flur am Eingang

©Sylvia Engel

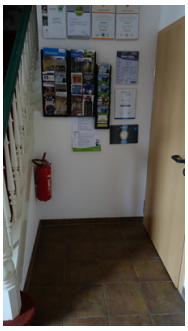

Flur zu den Zimmern

©Sylvia Engel

Mindestbreite des Flurs/Weges/Ganges: 140 cm

Das Ziel des Weges ist in Sichtweite.

Zimmer 8

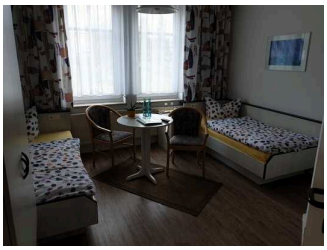

Zimmer 8

©Peggy Fauß

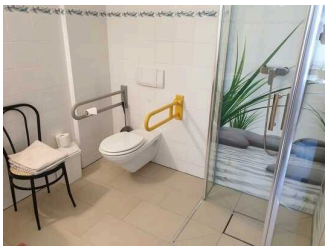

Sanitärraum in Zimmer 8

©Peggy Fauß

Schlafraum Zimmer 8

Tür zu Zimmer 8

©Peggy Fauß

Tür zum Schlafraum

Art der Tür: Einflügel

Die Tür wird mit eigenem Kraftaufwand geöffnet.

Die Tür bzw. der Türrahmen ist nicht visuell kontrastreich zur Umgebung abgesetzt.

Die kleinere Bewegungsfläche vor/hinter der Tür ist 135 cm tief und 200 cm breit.

Höhe der Türschwelle: 0,5 cm

Zimmertyp: Doppelzimmer

Maximale Höhe des Bettes: 45 cm

Breite des Bettes: 90 cm

Es ist mindestens eine frei verfügbare Steckdose in der Nähe des Bettes vorhanden.

Anmerkungen für den Gast: Die Betten sind sofort zur Unterfahrbarkeit einrichtbar, das vordere Brett kann problemlos abgenommen werden. Bitte bei der Reservierung angeben.

Sanitärraum Zimmer 8

Tür zu Sanitärraum Zimmer 8

©Peggy Fauß

Dusche

©Peggy Fauß

Waschbecken und Toilette

©Peggy Fauß

Tür zum Badezimmer

Art der Tür: Einflügel

Die Tür wird mit eigenem Kraftaufwand geöffnet.

Die Tür bzw. der Türrahmen ist nicht visuell kontrastreich zur Umgebung abgesetzt.

Die kleinere Bewegungsfläche vor/hinter der Tür ist 173 cm tief und 160 cm breit.

Höhe der Türschwelle: 1 cm

WC

Tiefe der WC-Schüssel: 70 cm

Höhe des Toilettensitzes: 45 cm

Es ist ein Haltegriff links vom WC vorhanden.

Es ist ein Haltegriff rechts vom WC vorhanden.

Dusche

Höhenunterschied zwischen der Oberkante Duschplatz/Duschwanne und dem angrenzenden Bodenbereich: 0 cm

Es ist kein Duschsitz vorhanden oder bei Bedarf bereitstellbar.

Es sind keine Haltegriffe in der Dusche vorhanden.

Es ist kein Alarmauslöser (Schnur, Knopf) vorhanden.

Flur zu Zimmern und Frühstücksraum

Flur am Eingang

©Sylvia Engel

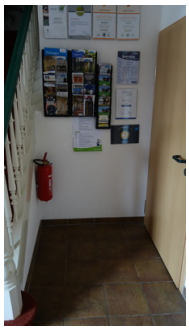

Flur zu den Zimmern

©Sylvia Engel

Mindestbreite des Flurs/Weges/Ganges: 140 cm

Das Ziel des Weges ist in Sichtweite.

Frühstücksraum

Frühstücksraum

©Aktiv-Pension Oberhof

Frühstücksraum

Tür zum Frühstücksraum

©Peggy Fauß

Tür zum Speiseraum

Die Tür wird mit eigenem Kraftaufwand geöffnet.

Die Tür bzw. der Türrahmen ist nicht visuell kontrastreich zur Umgebung abgesetzt.

Höhe der Türschwelle: 0 cm

Flur zu Zimmern und Frühstücksraum

Flur am Eingang

©Sylvia Engel

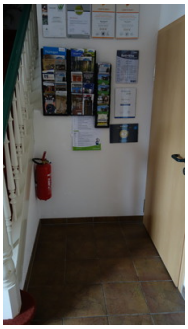

Flur zu den Zimmern

©Sylvia Engel

Mindestbreite des Flurs/Weges/Ganges: 140 cm

Das Ziel des Weges ist in Sichtweite.

Alarm/Hilfsmittel

Alarm/Hilfsmittel

Es gibt keinen Alarm.

Es werden Hilfsmittel angeboten.

Rollstuhl, Rollator,

Anmerkungen für den Gast: Insgesamt stehen 8 Zimmer und 2 Ferienwohnungen zur Verfügung. Die Ferienwohnungen befinden sich im Untergeschoss und haben einen separaten Eingang.

Allergien und Nahrungsmittelunverträglichkeiten

Allergien und Nahrungsmittelunverträglichkeiten

Allgemeines

Nichtraucherzonen im Betrieb.

Kompletter Betrieb rauchfrei.

Nichtraucherzimmer verfügbar.

Möglichkeit, Medikamente kühl zu lagern.

Spezieller Ernährungsbedarf

Möglichkeit, Speisen dem Bedarf entsprechend individuell nach Menge zusammenzustellen.