Gefördert durch:
Bundesministerium für Wirtschaft und Klimaschutz
aufgrund eines Beschlusses des Deutschen Bundestages

Aktiv-Pension Oberhof

Gräfenrodaer Straße 19
98559 Oberhof

Tel: +49 36842 571108

albrecht@aktiv-pension.de
www.aktiv-pension.de

Informationen für Menschen mit Gehbehinderung und Rollstuhlfahrer

Die Informationen zur Barrierefreiheit wurden am 5. April 2023 im Rahmen des Systems "Reisen für Alle" erhoben.

Detailinformationen zu Treppen, Aufzügen / Treppenliften, Rampen, Automaten und speziellen Türen auf dem Weg zu einzelnen Bereichen finden Sie in der entsprechenden Kategorie.

Fotos zur Einrichtung

Aktiv-Pension Oberhof

©Aktiv-Pension Oberhof

Garten der Pension

©Aktiv-Pension Oberhof

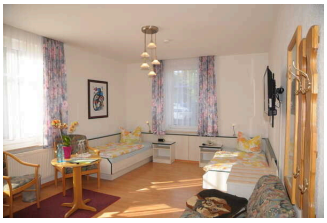

Aktiv-Pension Oberhof

©Aktiv-Pension Oberhof

Frühstücksraum

©Aktiv-Pension Oberhof

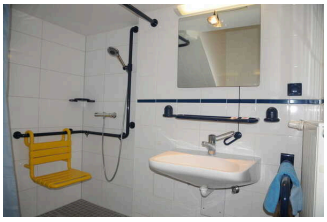

Aktiv-Pension Oberhof

©Aktiv-Pension Oberhof

Parken

Parken

©Peggy Fauß

Parkplatz

Es ist ein Parkplatz vorhanden.

Es ist mindestens 1 Parkplatz für Menschen mit Behinderung vorhanden.

Es gibt 1 Stellplatz/-plätze für Menschen mit Behinderung.

Stellplatzbreite: 270 cm

Stellplatzlänge: 370 cm

Der Parkplatz ist von der Oberflächenbeschaffenheit her nicht erschütterungsarm und leicht begeh- und befahrbar (z.B. Asphalt, engfugige Platten, etc.).

Entfernung des Stellplatzes/der Stellplätze für Menschen mit Behinderung zum Eingangsbereich: 8 m

Der Stellplatz / die Stellplätze für Menschen mit Behinderung ist/sind nicht gekennzeichnet.

Anmerkungen für den Gast: Der Parkplatz liegt direkt neben dem Eingang. Weitere Parkplätze stehen auf dem Grundstück zur Verfügung.

Weg außen zum Eingang

Weg außen zum Eingang

©Sylvia Engel

Weg außen zum Parkplatz

©Sylvia Engel

Breite des Weges: 120 cm

Länge des Weges: 8 m

Der Weg ist von der Oberflächenbeschaffenheit her erschütterungsarm und leicht begeh- und befahrbar (z.B. Asphalt, engfugige Platten, etc.).

Maximale Längsneigung des Weges: 7 %

Maximale Längsneigung über eine Strecke von 8 m.

Bushaltestelle

Busbahnhof Oberhof

Busbahnhof Oberhof

©Peggy Fauß

Fahrplan

©Peggy Fauß

Bildschirm
mit aktuellen
Abfahrtszeiten

©Peggy Fauß

Es gibt eine Haltestelle des öffentlichen Personennahverkehrs (ÖPNV) in max. 100m Entfernung vom Eingang/Zugang.

Entfernung der Haltestelle für Menschen mit Behinderung zum Eingangsbereich: 200 m

Breite der Bewegungsfläche entlang des Bahn-/Bussteigs/Schiffsanlegers: 250 cm

Es sind Sitzgelegenheiten vorhanden.

Schriftliche Haltestelleninformationen sind vorhanden.

Anmerkungen für den Gast: Niederflurbusse mit Klapp-Rampe oder Plattform-Lift: +49(0)3693-84540 Service-Nummer des Verkehrsbetriebes Meiningen im ÖPNV-Netz Suhl-Meiningen-Oberhof und Zella-Mehlis

Weg vom Busbahnhof zur Pension

Weg vom Busbahnhof
zur Pension

©Peggy Fauß

Breite des Weges: 200 cm

Länge des Weges: 200 m

Der Weg ist von der Oberflächenbeschaffenheit her erschütterungsarm und leicht begeh- und befahrbar (z.B. Asphalt, engfugige Platten, etc.).

Maximale Längsneigung des Weges: 2 %

Maximale Längsneigung über eine Strecke von 200 m.

Eingang

Eingangsbereich mit Rampe

©Peggy Fauß

Eingangsbereich

Eingangsbereich

©Sylvia Engel

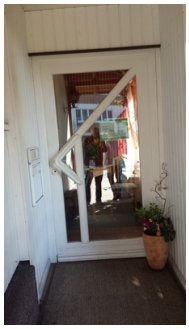

Eingangstür

©Sylvia Engel

Der Eingang / Zugang ins Gebäude ist stufenlos möglich.

Eingangstür

Lichte Breite des Durchgangs: 105 cm

Art der Tür: Einflügel

Die Tür wird mit eigenem Kraftaufwand geöffnet.

BREITE der kleineren Bewegungsfläche vor/hinter der Tür: 125 cm

TIEFE der kleineren Bewegungsfläche vor/hinter der Tür: 160 cm

Höhe der Türschwelle: 0 cm

Zimmer 7

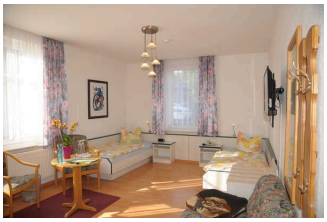

Zimmer 7

©Aktiv-Pension Oberhof

Sanitärraum Zimmer 7

©Peggy Fauß

Schlafraum Zimmer 7

Tür zum Zimmer 7

©Peggy Fauß

Tür zum Schlafraum

Lichte Breite des Durchgangs: 95 cm

Art der Tür: Einflügel

Die Tür wird mit eigenem Kraftaufwand geöffnet.

Die kleinere Bewegungsfläche vor/hinter der Tür ist 100 cm tief und 160 cm breit.

Höhe der Türschwelle: 0 cm

Zimmertyp: Doppelzimmer

BREITE der Bewegungsfläche vor wesentlichen, immobilen (feststehenden) Einrichtungsgegenständen (z.B. Schrank): 130 cm

TIEFE der Bewegungsfläche vor wesentlichen, immobilen (feststehenden) Einrichtungsgegenständen (z.B. Schrank): 140 cm

Breite des schmalsten Durchgangs im Schlafraum: 100 cm

BREITE der Bewegungsfläche links neben dem Bett: 160 cm

TIEFE der Bewegungsfläche links neben dem Bett: 160 cm

BREITE der Bewegungsfläche rechts neben dem Bett: 160 cm

TIEFE der Bewegungsfläche rechts neben dem Bett: 160 cm

Das Bett ist auf einer Längsseite in seiner gesamten Tiefe unterfahrbar.

Das Bett ist in einer Höhe von 17 cm unterfahrbar.

Maximale Höhe des Bettes: 54 cm

Breite des Bettes: 90 cm

Anmerkungen für den Gast: Die Betten sind sofort zur Unterfahrbarkeit einrichtbar, das vordere Brett kann problemlos abgenommen werden. Bitte bei der Reservierung angeben.

Es gibt insgesamt 2 barrierefrei konzipierte Zimmer im Betrieb.

Sanitärraum Zimmer 7

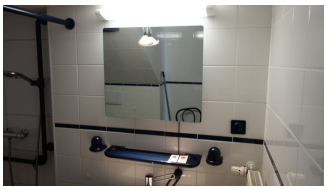

Waschbecken

©Sylvia Engel

Toilette

©Sylvia Engel

Dusche

©Sylvia Engel

Tür zum Badezimmer

Lichte Breite des Durchgangs: 95 cm

Art der Tür: Einflügel

Die Tür wird mit eigenem Kraftaufwand geöffnet.

Die kleinere Bewegungsfläche vor/hinter der Tür ist 120 cm tief und 160 cm breit.

Höhe der Türschwelle: 0 cm

Die Tür öffnet nach außen.

WC

Tiefe der WC-Schüssel: 70 cm

BREITE der Bewegungsfläche links neben dem WC: 60 cm

TIEFE der Bewegungsfläche links neben dem WC: 70 cm

BREITE der Bewegungsfläche rechts neben dem WC: 20 cm

TIEFE der Bewegungsfläche rechts neben dem WC: 60 cm

BREITE der Bewegungsfläche vor dem WC: 120 cm

TIEFE der Bewegungsfläche vor dem WC: 130 cm

Höhe des Toilettensitzes: 46 cm

Es gibt keinen Haltegriff links vom WC.

Es ist ein Haltegriff rechts vom WC vorhanden.

Höhe des rechten Haltegriffes: 80 cm

Länge des rechten Haltegriffes: 75 cm

Der Haltegriff rechts vom WC ist nicht hochklappbar.

Waschbecken

BREITE der Bewegungsfläche vor dem Waschbecken: 120 cm

TIEFE der Bewegungsfläche vor dem Waschbecken: 160 cm

Höhe des Waschbeckens (Oberkante vorne): 80 cm

Das Waschbecken ist unterfahrbar in einer Höhe von 67 cm und einer Tiefe von mindestens 30 cm.

Der Spiegel ist im Stehen und Sitzen einsehbar.

Dusche

Höhenunterschied zwischen der Oberkante Duschplatz/Duschwanne und dem angrenzenden Bodenbereich: 0 cm

BREITE der Bewegungsfläche in der Dusche: 120 cm

TIEFE der Bewegungsfläche in der Dusche: 120 cm

Es ist ein Duschsitz vorhanden oder kann bei Bedarf bereitgestellt werden (fest installiert, klappbar, einhängbar oder mobil und stabil).

Es sind Haltegriffe in der Dusche vorhanden.

Die Haltegriffe sind waagerecht.

Höhe der waagerechten Haltegriffe: 80 cm

Höhe der Duscharmatur: 110 cm

Es ist kein Alarmauslöser (Schnur, Knopf) vorhanden.

Anmerkungen für den Gast: Dachschrägen über der Toilette

Flur zu Zimmern und Frühstücksraum

Flur am Eingang

©Sylvia Engel

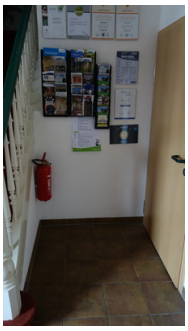

Flur zu den Zimmern

©Sylvia Engel

Länge des Flurs/Weges/Ganges: 5 m

Mindestbreite des Flurs/Weges/Ganges: 140 cm

Die Breite des Weges/Flures ist nicht eingeschränkt.

Zimmer 8

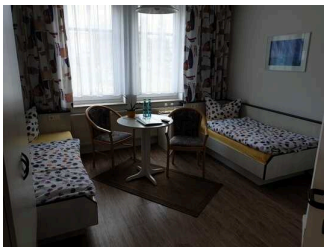

Zimmer 8

©Peggy Fauß

Sanitärraum in Zimmer 8

©Peggy Fauß

Schlafraum Zimmer 8

Tür zu Zimmer 8

©Peggy Fauß

Tür zum Schlafraum

Lichte Breite des Durchgangs: 93 cm

Art der Tür: Einflügel

Die Tür wird mit eigenem Kraftaufwand geöffnet.

Die kleinere Bewegungsfläche vor/hinter der Tür ist 135 cm tief und 200 cm breit.

Höhe der Türschwelle: 0,5 cm

Zimmertyp: Doppelzimmer

BREITE der Bewegungsfläche vor wesentlichen, immobilen (feststehenden) Einrichtungsgegenständen (z.B. Schrank): 188 cm

TIEFE der Bewegungsfläche vor wesentlichen, immobilen (feststehenden) Einrichtungsgegenständen (z.B. Schrank): 200 cm

Breite des schmalsten Durchgangs im Schlafraum: 138 cm

BREITE der Bewegungsfläche links neben dem Bett: 188 cm

TIEFE der Bewegungsfläche links neben dem Bett: 200 cm

BREITE der Bewegungsfläche rechts neben dem Bett: 188 cm

TIEFE der Bewegungsfläche rechts neben dem Bett: 200 cm

Das Bett ist auf einer Längsseite in seiner gesamten Tiefe unterfahrbar.

Das Bett ist in einer Höhe von 17 cm unterfahrbar.

Maximale Höhe des Bettes: 45 cm

Breite des Bettes: 90 cm

Anmerkungen für den Gast: Die Betten sind sofort zur Unterfahrbarkeit einrichtbar, das vordere Brett kann problemlos abgenommen werden. Bitte bei der Reservierung angeben.

Es gibt insgesamt 2 barrierefrei konzipierte Zimmer im Betrieb.

Sanitärraum Zimmer 8

Tür zu Sanitärraum Zimmer 8

©Peggy Fauß

Dusche

©Peggy Fauß

Waschbecken und Toilette

©Peggy Fauß

Tür zum Badezimmer

Lichte Breite des Durchgangs: 95 cm

Art der Tür: Einflügel

Die Tür wird mit eigenem Kraftaufwand geöffnet.

Die kleinere Bewegungsfläche vor/hinter der Tür ist 173 cm tief und 160 cm breit.

Höhe der Türschwelle: 1 cm

Die Tür öffnet nach außen.

WC

Tiefe der WC-Schüssel: 70 cm

BREITE der Bewegungsfläche links neben dem WC: 20 cm

TIEFE der Bewegungsfläche links neben dem WC: 70 cm

BREITE der Bewegungsfläche rechts neben dem WC: 60 cm

TIEFE der Bewegungsfläche rechts neben dem WC: 70 cm

BREITE der Bewegungsfläche vor dem WC: 173 cm

TIEFE der Bewegungsfläche vor dem WC: 160 cm

Höhe des Toilettensitzes: 45 cm

Es ist ein Haltegriff links vom WC vorhanden.

Höhe des linken Haltegriffes: 82 cm

Länge des linken Haltegriffes: 70 cm

Der Haltegriff links vom WC ist nicht hochklappbar.

Es ist ein Haltegriff rechts vom WC vorhanden.

Höhe des rechten Haltegriffes: 82 cm

Länge des rechten Haltegriffes: 60 cm

Der Haltegriff rechts vom WC ist hochklappbar.

Es sind links und rechts vom WC Haltegriffe vorhanden.

Der Abstand zwischen dem linken und rechten Haltegriff beträgt 68 cm.

Waschbecken

BREITE der Bewegungsfläche vor dem Waschbecken: 160 cm

TIEFE der Bewegungsfläche vor dem Waschbecken: 173 cm

Höhe des Waschbeckens (Oberkante vorne): 82 cm

Das Waschbecken ist unterfahrbar in einer Höhe von 67 cm und einer Tiefe von weniger als 30 cm.

Der Spiegel ist im Stehen und Sitzen einsehbar.

Dusche

Höhenunterschied zwischen der Oberkante Duschplatz/Duschwanne und dem angrenzenden Bodenbereich: 0 cm

BREITE der Bewegungsfläche in der Dusche: 88 cm

TIEFE der Bewegungsfläche in der Dusche: 88 cm

Es ist kein Duschsitz vorhanden oder bei Bedarf bereitstellbar.

Es sind keine Haltegriffe in der Dusche vorhanden.

Höhe der Duscharmatur: 120 cm

Es ist kein Alarmauslöser (Schnur, Knopf) vorhanden.

Flur zu Zimmern und Frühstücksraum

Flur am Eingang

©Sylvia Engel

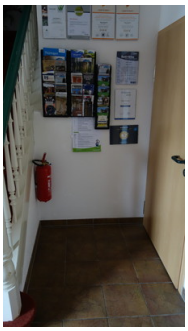

Flur zu den Zimmern

©Sylvia Engel

Länge des Flurs/Weges/Ganges: 5 m

Mindestbreite des Flurs/Weges/Ganges: 140 cm

Die Breite des Weges/Flures ist nicht eingeschränkt.

Frühstücksraum

Frühstücksraum

©Aktiv-Pension Oberhof

Frühstücksraum

Tür zum
Frühstücksraum

©Peggy Fauß

Tür zum Speiseraum

Lichte Breite des Durchgangs: 95 cm

Art der Tür: Einflügel

Die Tür wird mit eigenem Kraftaufwand geöffnet.

BREITE der kleineren Bewegungsfläche vor/hinter der Tür: 120 cm

TIEFE der kleineren Bewegungsfläche vor/hinter der Tür: 120 cm

Höhe der Türschwelle: 0 cm

Breite des schmalsten Durchgangs im Raum: 130 cm

Es sind unterfahrbare Tische (Maximalhöhe 80 cm, Unterfahrbarkeit in einer Höhe von 67 cm und einer Tiefe von 30 cm) vorhanden.

Anzahl: ca. 4 Tisch/Tische

Flur zu Zimmern und Frühstücksraum

Flur am Eingang

©Sylvia Engel

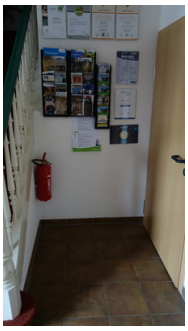

Flur zu den Zimmern

©Sylvia Engel

Länge des Flurs/Weges/Ganges: 5 m

Mindestbreite des Flurs/Weges/Ganges: 140 cm

Die Breite des Weges/Flures ist nicht eingeschränkt.

Alarm/Hilfsmittel

Alarm/Hilfsmittel

Assistenzhunde dürfen nicht mitgebracht werden.

Bemerkungen hinsichtlich Assistenzhunden: Das Mitbringen von Assistenzhunden ist nur nach vorheriger Absprache möglich.

Es werden Hilfsmittel angeboten.

Rollstuhl, Rollator,

Anmerkungen für den Gast: Insgesamt stehen 8 Zimmer und 2 Ferienwohnungen zur Verfügung. Die Ferienwohnungen befinden sich im Untergeschoss und haben einen separaten Eingang.