AKZENT Hotel "Am Burgholz"

Am Burgholz 30
99891 Bad Tabarz

Tel: +49 (0) 36259 540
Fax: +49 (0) 36259 54100

info@hotel-am-burgholz.de
www.hotel-am-burgholz.de

Informationen für Menschen mit Gehbehinderung und Rollstuhlfahrer

Die Informationen zur Barrierefreiheit wurden erhoben.

Fotos zur Einrichtung

Haupteingang

Haupteingang AKZENT Hotel Zum Burgholz - Bad Tabarz

Parkplatz am Hoteleingang

Parkplatz

Parkplatz Nutzung nur mit Voranmeldung wegen Bügelsicherung

©Norman Kestel

Es ist ein Parkplatz vorhanden.

Es ist mindestens 1 Parkplatz für Menschen mit Behinderung vorhanden.

Es gibt 1 Stellplatz/-plätze für Menschen mit Behinderung.

Stellplatzbreite: 250 cm

Stellplatzlänge: 450 cm

Der Parkplatz ist von der Oberflächenbeschaffenheit her nicht erschütterungsarm und leicht begeh- und befahrbar (z.B. Asphalt, engfugige Platten, etc.).

Entfernung des Stellplatzes/der Stellplätze für Menschen mit Behinderung zum Eingangsbereich: 50 m

Der Stellplatz / die Stellplätze für Menschen mit Behinderung ist/sind gekennzeichnet.

Anmerkungen für den Gast: Parkplatz Nutzung nur mit Voranmeldung wegen Bügelsicherung

Weg ab Parkplatz zum Hoteleingang

Weg ab Parkplatz zum Hoteleingang

©Norman Kestel

Weg ab Parkplatz zum Hoteleingang

©Norman Kestel

Breite des Weges: 400 cm

Länge des Weges: 50 m

Der Weg ist von der Oberflächenbeschaffenheit her erschütterungsarm und leicht begeh- und befahrbar (z.B. Asphalt, engfugige Platten, etc.).

Maximale Längsneigung des Weges: 8 %

Maximale Längsneigung über eine Strecke von 40 m.

Hoteleingang

Hoteleingang mit Stufen und Lift

©Norman Kestel

Hoteleingang mit Hublift

©Norman Kestel

Parkplatz

Parkplatz Nutzung nur mit Voranmeldung wegen Bügelsicherung

©Norman Kestel

Es ist ein Parkplatz vorhanden.

Es ist mindestens 1 Parkplatz für Menschen mit Behinderung vorhanden.

Es gibt 1 Stellplatz/-plätze für Menschen mit Behinderung.

Stellplatzbreite: 250 cm

Stellplatzlänge: 450 cm

Der Parkplatz ist von der Oberflächenbeschaffenheit her nicht erschütterungsarm und leicht begeh- und befahrbar (z.B. Asphalt, engfugige Platten, etc.).

Entfernung des Stellplatzes/der Stellplätze für Menschen mit Behinderung zum Eingangsbereich: 50 m

Der Stellplatz / die Stellplätze für Menschen mit Behinderung ist/sind gekennzeichnet.

Anmerkungen für den Gast: Parkplatz Nutzung nur mit Voranmeldung wegen Bügelsicherung

Hoteleingang mit Stufen und Lift

Hoteleingang mit
Stufen und Lift

©Norman Kestel

Der Eingang / Zugang ins Gebäude ist stufenlos möglich.

Eingangstür

Lichte Breite des Durchgangs: 176 cm

Art der Tür: Zweiflügel

Die Tür wird ohne eigenen Kraftaufwand (Drücker, Lichtschranke, Bewegungsmelder etc.) geöffnet.

BREITE der kleineren Bewegungsfläche vor/hinter der Tür: 250 cm

TIEFE der kleineren Bewegungsfläche vor/hinter der Tür: 250 cm

Höhe der Türschwelle: 0 cm

Anmerkungen für den Gast: Windfangtür ist baugleich

Weg ab Parkplatz zum Hoteleingang

Weg ab Parkplatz zum Hoteleingang

©Norman Kestel

Weg ab Parkplatz zum Hoteleingang

©Norman Kestel

Breite des Weges: 400 cm

Länge des Weges: 50 m

Der Weg ist von der Oberflächenbeschaffenheit her erschütterungsarm und leicht begeh- und befahrbar (z.B. Asphalt, engfugige Platten, etc.).

Maximale Längsneigung des Weges: 8 %

Maximale Längsneigung über eine Strecke von 40 m.

Treppe am Hoteleingang

Treppe am Hoteleingang

©Norman Kestel

Vorhandene Schwellen/Stufen: 10

Höhe der Schwellen/Stufen: 16 cm

Die Treppe hat gerade Läufe.

Die Treppe hat einen einseitigen Handlauf.

Hoteleingang mit Hublift

Hoteleingang mit Hublift

©Norman Kestel

Hoteleingang mit Hublift

©Norman Kestel

Es ist ein Hublift vorhanden

BREITE der Bewegungsfläche vor dem Lift beim Einstieg: 152 cm

TIEFE der Bewegungsfläche vor dem Lift beim Einstieg: 250 cm

BREITE der Plattform: 103 cm

TIEFE der Plattform: 157 cm

BREITE der Bewegungsfläche vor dem Lift beim Ausstieg: 150 cm

TIEFE der Bewegungsfläche vor dem Lift beim Ausstieg: 250 cm

Tragkraft des Liftes: 340 kg

Seiteneingang zu den Zimmer

Seiteneingang zu den Zimmer - Anfahrt für das Be- und Entladen des Reisegepäcks ist möglich.

©Norman Kestel

Seiteneingang zu den Zimmern

Seiteneingang zu den Zimmern

©Norman Kestel

Seiteneingang zu den Zimmern

©Norman Kestel

Der Eingang / Zugang ins Gebäude ist stufenlos möglich.

Eingangstür

Lichte Breite des Durchgangs: 180 cm

Art der Tür: Zweiflügel

Die Tür wird mit eigenem Kraftaufwand geöffnet.

BREITE der kleineren Bewegungsfläche vor/hinter der Tür: 250 cm

TIEFE der kleineren Bewegungsfläche vor/hinter der Tür: 250 cm

Höhe der Türschwelle: 0 cm

Anmerkungen für den Gast: Anfahrt für das Be- und Entladen des Reisegepäcks ist möglich.

Weg ab Parkplatz zum Hoteleingang

Weg ab Parkplatz zum Hoteleingang

©Norman Kestel

Weg ab Parkplatz zum Hoteleingang

©Norman Kestel

Breite des Weges: 400 cm

Länge des Weges: 50 m

Der Weg ist von der Oberflächenbeschaffenheit her erschütterungsarm und leicht begeh- und befahrbar (z.B. Asphalt, engfugige Platten, etc.).

Maximale Längsneigung des Weges: 8 %

Maximale Längsneigung über eine Strecke von 40 m.

Rezeption

Rezeption

©Norman Kestel

Rezeption

Rezeption

©Norman Kestel

BREITE der Bewegungsfläche vor dem Schalter/Tresen/der Kasse: 220 cm

TIEFE der Bewegungsfläche vor dem Schalter/Tresen/der Kasse: 250 cm

Der Schalter/Tresen/die Kasse ist an der höchsten Stelle 134 cm hoch.

Der Schalter/Tresen/die Kasse ist an der niedrigsten Stelle 112 cm hoch.

Es ist eine andere, gleichwertige Kommunikationsmöglichkeit im Sitzen vorhanden.

Restaurant und Frühstück

Restaurant und Frühstück

©Norman Kestel

Buffet im Restaurant und Frühstück

©Norman Kestel

Restaurant und Frühstück

Tür Restaurant und Frühstück

©Norman Kestel

Restaurant und Frühstück

©Norman Kestel

Restaurant und Frühstück

©Norman Kestel

Tür zum Speiseraum

Lichte Breite des Durchgangs: 184 cm

Art der Tür: Zweiflügel

Die Tür wird mit eigenem Kraftaufwand geöffnet.

BREITE der kleineren Bewegungsfläche vor/hinter der Tür: 250 cm

TIEFE der kleineren Bewegungsfläche vor/hinter der Tür: 250 cm

Höhe der Türschwelle: 0 cm

Breite des schmalsten Durchgangs im Raum: 110 cm

Es sind unterfahrbare Tische (Maximalhöhe 80 cm, Unterfahrbarkeit in einer Höhe von 67 cm und einer Tiefe von 30 cm) vorhanden.

Anzahl: ca. 27 Tisch/Tische

Weg und Flur bis Restaurant

Weg und Flur bis Restaurant mit Wegweiser

©Norman Kestel

Weg und Flur bis Restaurant

©Norman Kestel

Weg und Flur bis Restaurant

©Norman Kestel

Weg und Flur bis Restaurant

©Norman Kestel

Länge des Flurs/Weges/Ganges: 100 m

Mindestbreite des Flurs/Weges/Ganges: 170 cm

Vorhandene Durchgänge sind mindestens 88 cm breit.

Öffentliches WC

Öffentliches WC mit Haltegriffen

©Norman Kestel

Öffentliches WC mit Haltegriffen

©Norman Kestel

Öffentliches WC

Tür Öffentliches WC

©Norman Kestel

Öffentliches WC

©Norman Kestel

Öffentliches WC

©Norman Kestel

Öffentliches WC

©Norman Kestel

Tür zum öffentlichen WC

Lichte Breite des Durchgangs: 94 cm

Art der Tür: Einflügel

Die Tür wird mit eigenem Kraftaufwand geöffnet.

Die kleinere Bewegungsfläche vor/hinter der Tür ist 220 cm tief und 250 cm breit.

Höhe der Türschwelle: 0 cm

Die Tür öffnet nach außen.

Die WC-Tür ist ohne Schlüssel zu öffnen.

WC

Es ist ein Unisex-WC vorhanden.

Es ist ein WC für Menschen mit Behinderung vorhanden.

Tiefe der WC-Schüssel: 53 cm

BREITE der Bewegungsfläche LINKS neben dem WC: 10 cm

TIEFE der Bewegungsfläche LINKS neben dem WC: 53 cm

BREITE der Bewegungsfläche RECHTS neben dem WC: 110 cm

TIEFE der Bewegungsfläche RECHTS neben dem WC: 53 cm

BREITE der Bewegungsfläche vor dem WC: 250 cm

TIEFE der Bewegungsfläche vor dem WC: 210 cm

Höhe des Toilettensitzes: 49 cm

Es ist ein Haltegriff links vom WC vorhanden.

Höhe des linken Haltegriffes: 70 cm

Länge des linken Haltegriffes: 60 cm

Der Haltegriff links vom WC ist nicht hochklappbar.

Es ist ein Haltegriff rechts vom WC vorhanden.

Höhe des rechten Haltegriffes: 70 cm

Länge des rechten Haltegriffes: 60 cm

Der Haltegriff rechts vom WC ist hochklappbar.

Es sind links und rechts vom WC Haltegriffe vorhanden.

Der Abstand zwischen dem linken und dem rechten Haltegriff beträgt 65 cm.

Waschbecken

BREITE der Bewegungsfläche vor dem Waschbecken: 250 cm

TIEFE der Bewegungsfläche vor dem Waschbecken: 210 cm

Höhe des Waschbeckens (Oberkante vorne): 86 cm

Das Waschbecken ist unterfahrbar in einer Höhe von 67 cm und einer Tiefe von mindestens 30 cm.

Der Spiegel ist im Stehen und Sitzen einsehbar.

Treppe

Treppe

©Norman Kestel

Vorhandene Schwellen/Stufen: 21

Höhe der Schwellen/Stufen: 17 cm

Die Treppe hat gerade Läufe.

Die Treppe hat beidseitige Handläufe.

Aufzug

Aufzug

©Norman Kestel

Aufzug Kabine

©Norman Kestel

Aufzug

©Norman Kestel

Aufzug Tastatur

©Norman Kestel

BREITE der Bewegungsfläche vor dem Aufzug beim Einstieg: 150 cm

TIEFE der Bewegungsfläche vor dem Aufzug beim Einstieg: 200 cm

Lichte Durchgangsbreite der Aufzugtür: 90 cm

BREITE der Kabine innen: 99 cm

TIEFE der Kabine innen: 200 cm

BREITE der Bewegungsfläche vor dem Aufzug beim Ausstieg: 200 cm

TIEFE der Bewegungsfläche vor dem Aufzug beim Ausstieg: 200 cm

Es gibt kein horizontales Bedientableau.

Die Bedienelemente/Befehlsgeber sind wie folgt angeordnet:

HÖCHSTE Stelle der Bedienelemente: 110 cm

TIEFSTE Stelle der Bedienelemente: 130 cm

Der waagerechte Abstand von der Ecke der Kabine bis zum ersten Bedienelement (mittig) ist 30 cm.

Schlafraum Zimmer 216 - 2.Etage (2 gespiegelt baugleiche Zimmer)

Schlafraum Zimmer 216 - 2.Etage (2 gespiegelt baugleiche Zimmer)

©Norman Kestel

Schlafraum Zimmer 216 - 2.Etage (2 gespiegelt baugleiche Zimmer)

©Norman Kestel

Bad Zimmer 216 - Waschbecken

©Norman Kestel

Bad Zimmer 216 - WC mit Haltegriffen

©Norman Kestel

Treppe

©Norman Kestel

Aufzug

©Norman Kestel

Schlafraum Zimmer 216 - 2.Etage

Schlafraum Zimmer 216 - 2.Etage

©Norman Kestel

Schlafraum Zimmer 216 - 2.Etage

©Norman Kestel

Schlafraum Zimmer 216 - Schrank und Balkontür

©Norman Kestel

Schlafraum Zimmer 216 - Balkontür mit 7 cm Stufe

©Norman Kestel

Tür zum Schlafraum

Lichte Breite des Durchgangs: 94 cm

Art der Tür: Einflügel

Die Tür wird mit eigenem Kraftaufwand geöffnet.

Die kleinere Bewegungsfläche vor/hinter der Tür ist 200 cm tief und 170 cm breit.

Höhe der Türschwelle: 0 cm

Zimmertyp: Einzelzimmer

BREITE der Bewegungsfläche vor wesentlichen, immobilen (feststehenden) Einrichtungsgegenständen (z.B. Schrank): 220 cm

TIEFE der Bewegungsfläche vor wesentlichen, immobilen (feststehenden) Einrichtungsgegenständen (z.B. Schrank): 250 cm

Breite des schmalsten Durchgangs im Schlafraum: 188 cm

BREITE der Bewegungsfläche links neben dem Bett: 232 cm

TIEFE der Bewegungsfläche links neben dem Bett: 180 cm

BREITE der Bewegungsfläche rechts neben dem Bett: 0 cm

TIEFE der Bewegungsfläche rechts neben dem Bett: 0 cm

Das Bett ist nicht auf einer Längsseite in seiner gesamten Tiefe und in einer Höhe von mind. 15 cm unterfahrbar.

Maximale Höhe des Bettes: 50 cm

Breite des Bettes: 90 cm

Anmerkungen für den Gast: Es gibt 4 Zimmer dieser Bauart, 2 davon sind gespiegelt.

Es gibt insgesamt 4 barrierefrei konzipierte Zimmer im Betrieb.

Badezimmer

Tür Badezimmer

©Norman Kestel

Badezimmer - WC mit Haltegriffen

©Norman Kestel

Tür zum Badezimmer

Lichte Breite des Durchgangs: 94 cm

Art der Tür: Einflügel

Die Tür wird mit eigenem Kraftaufwand geöffnet.

Die kleinere Bewegungsfläche vor/hinter der Tür ist 110 cm tief und 250 cm breit.

Höhe der Türschwelle: 0 cm

Die Tür öffnet nach außen.

WC

Tiefe der WC-Schüssel: 55 cm

BREITE der Bewegungsfläche links neben dem WC: 7 cm

TIEFE der Bewegungsfläche links neben dem WC: 55 cm

BREITE der Bewegungsfläche rechts neben dem WC: 150 cm

TIEFE der Bewegungsfläche rechts neben dem WC: 55 cm

BREITE der Bewegungsfläche vor dem WC: 110 cm

TIEFE der Bewegungsfläche vor dem WC: 250 cm

Höhe des Toilettensitzes: 52 cm

Es ist ein Haltegriff links vom WC vorhanden.

Höhe des linken Haltegriffes: 68 cm

Länge des linken Haltegriffes: 60 cm

Der Haltegriff links vom WC ist nicht hochklappbar.

Es ist ein Haltegriff rechts vom WC vorhanden.

Höhe des rechten Haltegriffes: 68 cm

Länge des rechten Haltegriffes: 60 cm

Der Haltegriff rechts vom WC ist hochklappbar.

Es sind links und rechts vom WC Haltegriffe vorhanden.

Der Abstand zwischen dem linken und rechten Haltegriff beträgt 54 cm.

Waschbecken

BREITE der Bewegungsfläche vor dem Waschbecken: 160 cm

TIEFE der Bewegungsfläche vor dem Waschbecken: 250 cm

Höhe des Waschbeckens (Oberkante vorne): 87 cm

Das Waschbecken ist unterfahrbar in einer Höhe von 67 cm und einer Tiefe von mindestens 30 cm.

Der Spiegel ist im Stehen und Sitzen einsehbar.

Dusche

Höhenunterschied zwischen der Oberkante Duschplatz/Duschwanne und dem angrenzenden Bodenbereich: 0 cm

BREITE der Bewegungsfläche in der Dusche: 74 cm

TIEFE der Bewegungsfläche in der Dusche: 150 cm

Es ist ein Duschsitz vorhanden oder kann bei Bedarf bereitgestellt werden (fest installiert, klappbar, einhängbar oder mobil und stabil).

Es sind Haltegriffe in der Dusche vorhanden.

Die Haltegriffe sind waagerecht.

Höhe der waagerechten Haltegriffe: 96 cm

Höhe der Duscharmatur: 90 cm

Es ist ein Alarmauslöser (Schnur, Knopf) vorhanden.

Knopf als Alarmauslöser vorhanden.

Höhe des Alarmauslösers vom Boden: 85 cm

Treppe

Treppe

©Norman Kestel

Vorhandene Schwellen/Stufen: 21

Höhe der Schwellen/Stufen: 17 cm

Die Treppe hat gerade Läufe.

Die Treppe hat beidseitige Handläufe.

Aufzug

Aufzug

©Norman Kestel

Aufzug Kabine

©Norman Kestel

Aufzug

©Norman Kestel

Aufzug Tastatur

©Norman Kestel

BREITE der Bewegungsfläche vor dem Aufzug beim Einstieg: 150 cm

TIEFE der Bewegungsfläche vor dem Aufzug beim Einstieg: 200 cm

Lichte Durchgangsbreite der Aufzugtür: 90 cm

BREITE der Kabine innen: 99 cm

TIEFE der Kabine innen: 200 cm

BREITE der Bewegungsfläche vor dem Aufzug beim Ausstieg: 200 cm

TIEFE der Bewegungsfläche vor dem Aufzug beim Ausstieg: 200 cm

Es gibt kein horizontales Bedientableau.

Die Bedienelemente/Befehlsgeber sind wie folgt angeordnet:

HÖCHSTE Stelle der Bedienelemente: 110 cm

TIEFSTE Stelle der Bedienelemente: 130 cm

Der waagerechte Abstand von der Ecke der Kabine bis zum ersten Bedienelement (mittig) ist 30 cm.

Weg und Flur zu Zimmern und Aufzug

Weg und Flur zu Zimmern und Aufzug

©Norman Kestel

Weg und Flur zu Zimmern und Aufzug

©Norman Kestel

Weg und Flur zu Zimmern und Aufzug

©Norman Kestel

Weg und Flur zu Zimmern und Aufzug

©Norman Kestel

Länge des Flurs/Weges/Ganges: 35 m

Mindestbreite des Flurs/Weges/Ganges: 170 cm

Vorhandene Durchgänge sind mindestens 88 cm breit.

Aula und Seminarraum

Aula und weitere Seminarräume unterschiedlich groß

©Norman Kestel

Aula und Seminarraum - Beschilderung

©Norman Kestel

Raum

Aula

Tür Aula

©Norman Kestel

Aula

©Sylvia Engel

Tür zum Raum

Lichte Breite des Durchgangs: 208 cm

Art der Tür: Zweiflügel

Die Tür wird mit eigenem Kraftaufwand geöffnet.

BREITE der kleineren Bewegungsfläche vor/hinter der Tür: 260 cm

TIEFE der kleineren Bewegungsfläche vor/hinter der Tür: 260 cm

Höhe der Türschwelle: 0 cm

BREITE des Raums: 12 m

TIEFE des Raums: 18 m

Breite des schmalsten Durchgangs im Raum: 120 cm

Seminarraum Inselsberg

Tür zum Raum

Lichte Breite des Durchgangs: 95 cm

Art der Tür: Einflügel

Die Tür wird mit eigenem Kraftaufwand geöffnet.

BREITE der kleineren Bewegungsfläche vor/hinter der Tür: 300 cm

TIEFE der kleineren Bewegungsfläche vor/hinter der Tür: 175 cm

Höhe der Türschwelle: 0 cm

BREITE des Raums: 12 m

TIEFE des Raums: 8 m

Breite des schmalsten Durchgangs im Raum: 120 cm

Treppe

Treppe

©Norman Kestel

Vorhandene Schwellen/Stufen: 21

Höhe der Schwellen/Stufen: 17 cm

Die Treppe hat gerade Läufe.

Die Treppe hat beidseitige Handläufe.

Aufzug

Aufzug

©Norman Kestel

Aufzug Kabine

©Norman Kestel

Aufzug

©Norman Kestel

Aufzug Tastatur

©Norman Kestel

BREITE der Bewegungsfläche vor dem Aufzug beim Einstieg: 150 cm

TIEFE der Bewegungsfläche vor dem Aufzug beim Einstieg: 200 cm

Lichte Durchgangsbreite der Aufzugtür: 90 cm

BREITE der Kabine innen: 99 cm

TIEFE der Kabine innen: 200 cm

BREITE der Bewegungsfläche vor dem Aufzug beim Ausstieg: 200 cm

TIEFE der Bewegungsfläche vor dem Aufzug beim Ausstieg: 200 cm

Es gibt kein horizontales Bedientableau.

Die Bedienelemente/Befehlsgeber sind wie folgt angeordnet:

HÖCHSTE Stelle der Bedienelemente: 110 cm

TIEFSTE Stelle der Bedienelemente: 130 cm

Der waagerechte Abstand von der Ecke der Kabine bis zum ersten Bedienelement (mittig) ist 30 cm.

Weg und Flur zu Aula und Aufzug

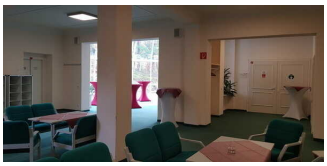

Weg und Flur zu Aula
und Aufzug

©Norman Kestel

Länge des Flurs/Weges/Ganges: 10 m

Mindestbreite des Flurs/Weges/Ganges: 200 cm

Die Breite des Weges/Flures ist nicht eingeschränkt.

Alarm/Hilfsmittel

Alarm/Hilfsmittel

Aufzug: Aufzug

Ein abgehender Notruf im Aufzug wird akustisch bestätigt, z.B. durch eine Gegensprechanlage.

Aufzug: Hublift

Ein abgehender Notruf im Aufzug wird nicht bestätigt.

Assistenzhunde (Begleithunde, Blindenführhunde etc.) dürfen in alle relevanten Bereiche/Räume des Betriebes/Angebotes mitgebracht werden.