Landhaus Talblick

Bergweg 6
98596 Brotterode-Trusetal

Tel: +49 (0) 36840 81684
Fax: +49 (0) 3222 8350283

info@landhaustalblick.de
www.landhaustalblick.de

Informationen für Gäste mit Gehbehinderung

Die Informationen zur Barrierefreiheit wurden erhoben.

Fotos zur Einrichtung

Landidyll-Wellness-Hotel Talblick

Parkplatz

Treppe ab Parkplatz zum Hoteleingang

©Norman Kestel

Stufen auf dem Weg zum Hoteleingang

©Norman Kestel

Parkplatz

Parkplatz

©Norman Kestel

Zum Reisegepäck laden kann auch hinter das Haus gefahren werden.

Weg ab Parkplatz zum Hoteleingang

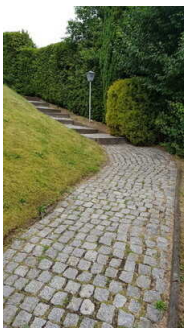

Weg ab Parkplatz zum Hoteleingang

©Norman Kestel

Weg ab Parkplatz zum Hoteleingang

©Norman Kestel

Breite des Weges: 110 cm

Länge des Weges: 30 m

Der Weg ist von der Oberflächenbeschaffenheit her nicht erschütterungsarm und leicht begeh- und befahrbar (z.B. Asphalt, engfugige Platten, etc.).

Maximale Längsneigung des Weges: 15 %

Maximale Längsneigung über eine Strecke von 12 m.

Es sind keine Sitzgelegenheiten vorhanden.

Hoteleingang

Weg mit Stufen bis Hoteleingang

©Norman Kestel

Hoteleingang

©Norman Kestel

Hoteleingang

Hoteleingang

©Norman Kestel

Der Eingang / Zugang ist nicht stufenlos möglich.

Eingangstür

Lichte Breite des Durchgangs: 96 cm

Art der Tür: Einflügel

Die Tür wird mit eigenem Kraftaufwand geöffnet.

BREITE der kleineren Bewegungsfläche vor/hinter der Tür: 120 cm

TIEFE der kleineren Bewegungsfläche vor/hinter der Tür: 200 cm

Höhe der Türschwelle: 3 cm

Weg außen

Weg außen ab Rezeption bis Zimmer 13

Weg außen ab Rezeption bis Zimmer 13

©Norman Kestel

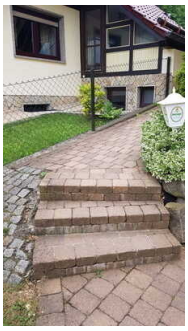

Weg außen ab Rezeption bis Zimmer 13

©Norman Kestel

Weg außen ab Rezeption bis Zimmer 13

©Norman Kestel

Weg außen ab Rezeption bis Zimmer 13

©Norman Kestel

Breite des Weges: 100 cm

Länge des Weges: 30 m

Der Weg ist von der Oberflächenbeschaffenheit her nicht erschütterungsarm und leicht begeh- und befahrbar (z.B. Asphalt, engfugige Platten, etc.).

Die lichte Breite des Weges ist durch Ausstattungsgegenstände eingeschränkt.

Die lichte Breite des Weges beträgt trotz vorhandener Ausstattungsgegenstände mindestens: 80 cm

Maximale Längsneigung des Weges: 15 %

Maximale Längsneigung über eine Strecke von 10 m.

Es sind Sitzgelegenheiten vorhanden.

Anmerkungen für den Gast: Zum Reisegepäck laden kann auch hinter das Haus gefahren werden. Stufen mit unterschiedlicher Tritthöhe.

Weg ab Parkplatz zum Hoteleingang

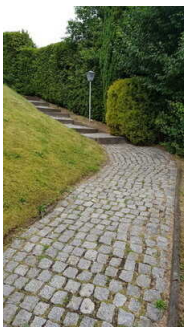

Weg ab Parkplatz zum Hoteleingang

©Norman Kestel

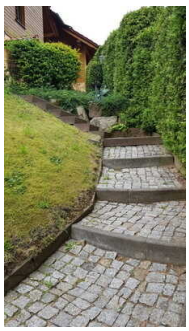

Weg ab Parkplatz zum Hoteleingang

©Norman Kestel

Breite des Weges: 110 cm

Länge des Weges: 30 m

Der Weg ist von der Oberflächenbeschaffenheit her nicht erschütterungsarm und leicht begeh- und befahrbar (z.B. Asphalt, engfugige Platten, etc.).

Maximale Längsneigung des Weges: 15 %

Maximale Längsneigung über eine Strecke von 12 m.

Es sind keine Sitzgelegenheiten vorhanden.

Treppe am Hoteleingang

Treppe am Hoteleingang

©Norman Kestel

Vorhandene Schwellen/Stufen: 28

Höhe der Schwellen/Stufen: 16 cm

Die Treppe hat einen einseitigen Handlauf.

Rezeption

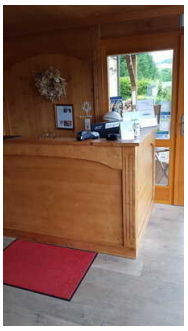

Rezeption

©Norman Kestel

Rezeption

BREITE der Bewegungsfläche vor dem Schalter/Tresen/der Kasse: 150 cm

TIEFE der Bewegungsfläche vor dem Schalter/Tresen/der Kasse: 200 cm

Der Schalter/Tresen/die Kasse ist an der höchsten Stelle 105 cm hoch.

Der Schalter/Tresen/die Kasse ist an der niedrigsten Stelle 105 cm hoch.

Es ist eine andere, gleichwertige Kommunikationsmöglichkeit im Sitzen vorhanden.

Restaurant

Restaurant und Frühstück

©Norman Kestel

Restaurant und Frühstück

Restaurant und Frühstück

©Norman Kestel

Buffet im Restaurant und Frühstück

©Norman Kestel

Breite des schmalsten Durchgangs im Raum: 100 cm

Öffentliches WC

Öffentliches WC

Öffentliches WC

©Norman Kestel

Öffentliches WC

©Norman Kestel

Schlafraum Zimmer 13

Schlafraum Zimmer 13

©Norman Kestel

Schlafraum Zimmer 13

©Norman Kestel

Bad Zimmer 13

©Norman Kestel

Dusche im Bad Zimmer 13

©Norman Kestel

Schlafraum Zimmer 13

Tür Schlafraum Zimmer 13

©Norman Kestel

Tür zum Schlafraum

Lichte Breite des Durchgangs: 82 cm

Art der Tür: Einflügel

Die Tür wird mit eigenem Kraftaufwand geöffnet.

Die kleinere Bewegungsfläche vor/hinter der Tür ist 130 cm tief und 200 cm breit.

Höhe der Türschwelle: 0 cm

Zimmertyp: Doppelzimmer

BREITE der Bewegungsfläche vor wesentlichen, immobilen (feststehenden) Einrichtungsgegenständen (z.B. Schrank): 200 cm

TIEFE der Bewegungsfläche vor wesentlichen, immobilen (feststehenden) Einrichtungsgegenständen (z.B. Schrank): 130 cm

Breite des schmalsten Durchgangs im Schlafraum: 50 cm

BREITE der Bewegungsfläche links neben dem Bett: 50 cm

TIEFE der Bewegungsfläche links neben dem Bett: 140 cm

BREITE der Bewegungsfläche rechts neben dem Bett: 60 cm

TIEFE der Bewegungsfläche rechts neben dem Bett: 140 cm

Maximale Höhe des Bettes: 49 cm

Breite des Bettes: 180 cm

Es gibt insgesamt 0 barrierefrei konzipierte Zimmer im Betrieb.

Badezimmer

Tür zum Badezimmer

Lichte Breite des Durchgangs: 53 cm

Art der Tür: Einflügel

Die Tür wird mit eigenem Kraftaufwand geöffnet.

Die kleinere Bewegungsfläche vor/hinter der Tür ist 80 cm tief und 60 cm breit.

Höhe der Türschwelle: 0 cm

Die Tür öffnet zur Seite (Raumspartüren, Schiebetüren).

WC

Tiefe der WC-Schüssel: 55 cm

BREITE der Bewegungsfläche links neben dem WC: 10 cm

TIEFE der Bewegungsfläche links neben dem WC: 55 cm

BREITE der Bewegungsfläche rechts neben dem WC: 10 cm

TIEFE der Bewegungsfläche rechts neben dem WC: 55 cm

BREITE der Bewegungsfläche vor dem WC: 50 cm

TIEFE der Bewegungsfläche vor dem WC: 30 cm

Höhe des Toilettensitzes: 42 cm

Es gibt keinen Haltegriff links vom WC.

Es gibt keinen Haltegriff rechts vom WC.

Waschbecken

BREITE der Bewegungsfläche vor dem Waschbecken: 80 cm

TIEFE der Bewegungsfläche vor dem Waschbecken: 60 cm

Dusche

Höhenunterschied zwischen der Oberkante Duschplatz/Duschwanne und dem angrenzenden Bodenbereich: 12 cm

BREITE der Bewegungsfläche in der Dusche: 100 cm

TIEFE der Bewegungsfläche in der Dusche: 100 cm

Es ist ein Duschsitz vorhanden oder kann bei Bedarf bereitgestellt werden (fest installiert, klappbar, einhängbar oder mobil und stabil).

Es sind keine Haltegriffe in der Dusche vorhanden.

Es ist kein Alarmauslöser (Schnur, Knopf) vorhanden.

Weg außen ab Rezeption bis Zimmer 13

Weg außen ab Rezeption bis Zimmer 13

©Norman Kestel

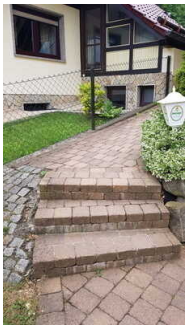

Weg außen ab Rezeption bis Zimmer 13

©Norman Kestel

Weg außen ab Rezeption bis Zimmer 13

©Norman Kestel

Weg außen ab Rezeption bis Zimmer 13

©Norman Kestel

Breite des Weges: 100 cm

Länge des Weges: 30 m

Der Weg ist von der Oberflächenbeschaffenheit her nicht erschütterungsarm und leicht begeh- und befahrbar (z.B. Asphalt, engfugige Platten, etc.).

Die lichte Breite des Weges ist durch Ausstattungsgegenstände eingeschränkt.

Die lichte Breite des Weges beträgt trotz vorhandener Ausstattungsgegenstände mindestens: 80 cm

Maximale Längsneigung des Weges: 15 %

Maximale Längsneigung über eine Strecke von 10 m.

Es sind Sitzgelegenheiten vorhanden.

Anmerkungen für den Gast: Zum Reisegepäck laden kann auch hinter das Haus gefahren werden. Stufen mit unterschiedlicher Tritthöhe.

Treppe am Seiteneingang Zimmer 13

Treppe am Seiteneingang Zimmer 13

©Norman Kestel

Vorhandene Schwellen/Stufen: 3

Höhe der Schwellen/Stufen: 16 cm

Die Treppe hat einen einseitigen Handlauf.

Seiteneingang zu Zimmer 13

Seiteneingang zu
Zimmer 13

©Norman Kestel

Lichte Breite des Durchgangs: 82 cm

Art der Tür: Einflügel

Die Tür wird mit eigenem Kraftaufwand geöffnet.

BREITE der kleineren Bewegungsfläche vor/hinter der Tür: 130 cm

TIEFE der kleineren Bewegungsfläche vor/hinter der Tür: 200 cm

Höhe der Türschwelle: 1 cm

Alarm/ Hilfsmittel

Alarm/Hilfsmittel

Es werden Hilfsmittel angeboten.

Lesehilfen (Lesebrille, Lupen etc.), Andere Hilfsmittel,

Andere angebotene Hilfsmittel: kostenfreies WLAN, Gehhilfen