Landhaus Talblick

Bergweg 6
98596 Brotterode-Trusetal

Tel: +49 (0) 36840 81684
Fax: +49 (0) 3222 8350283

info@landhaustalblick.de
www.landhaustalblick.de

Bequem unterwegs für alle Generationen

Die Informationen zur Barrierefreiheit wurden erhoben.

Fotos zur Einrichtung

Landidyll-Wellness-Hotel Talblick

Parkplatz

Treppe ab Parkplatz zum Hoteleingang

©Norman Kestel

Stufen auf dem Weg zum Hoteleingang

©Norman Kestel

Weg ab Parkplatz zum Hoteleingang

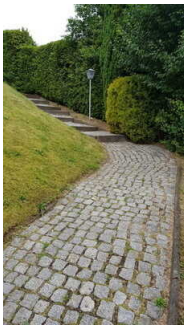

Weg ab Parkplatz zum Hoteleingang

©Norman Kestel

Weg ab Parkplatz zum Hoteleingang

©Norman Kestel

Länge des Weges: 30 m

Der Weg ist von der Oberflächenbeschaffenheit her nicht erschütterungsarm und leicht begeh- und befahrbar (z.B. Asphalt, engfugige Platten, etc.).

Maximale Längsneigung des Weges: 15 %

Maximale Längsneigung über eine Strecke von 12 m.

Es sind keine Sitzgelegenheiten vorhanden.

Weder ist das Ziel des Weges in Sichtweite, noch gibt es ein unterbrechungsfreies Wegeleitsystem oder Wegezeichen in sichtbarem Abstand.

Hoteleingang

Weg mit Stufen bis Hoteleingang

©Norman Kestel

Hoteleingang

©Norman Kestel

Hoteleingang

Hoteleingang

©Norman Kestel

Eingangstür

Die Tür wird mit eigenem Kraftaufwand geöffnet.

Die Tür bzw. der Türrahmen ist visuell kontrastreich zur Umgebung abgesetzt.

Höhe der Türschwelle: 3 cm

Weg außen

Weg außen ab Rezeption bis Zimmer 13

Weg außen ab Rezeption bis Zimmer 13

©Norman Kestel

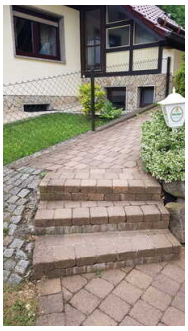

Weg außen ab Rezeption bis Zimmer 13

©Norman Kestel

Weg außen ab Rezeption bis Zimmer 13

©Norman Kestel

Weg außen ab Rezeption bis Zimmer 13

©Norman Kestel

Länge des Weges: 30 m

Der Weg ist von der Oberflächenbeschaffenheit her nicht erschütterungsarm und leicht begeh- und befahrbar (z.B. Asphalt, engfugige Platten, etc.).

Maximale Längsneigung des Weges: 15 %

Maximale Längsneigung über eine Strecke von 10 m.

Es sind Sitzgelegenheiten vorhanden.

Weder ist das Ziel des Weges in Sichtweite, noch gibt es ein unterbrechungsfreies Wegeleitsystem oder Wegezeichen in sichtbarem Abstand.

Anmerkungen für den Gast: Zum Reisegepäck laden kann auch hinter das Haus gefahren werden. Stufen mit unterschiedlicher Tritthöhe.

Weg ab Parkplatz zum Hoteleingang

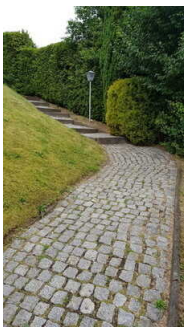

Weg ab Parkplatz zum Hoteleingang

©Norman Kestel

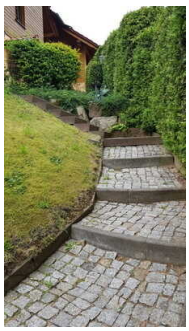

Weg ab Parkplatz zum Hoteleingang

©Norman Kestel

Länge des Weges: 30 m

Der Weg ist von der Oberflächenbeschaffenheit her nicht erschütterungsarm und leicht begeh- und befahrbar (z.B. Asphalt, engfugige Platten, etc.).

Maximale Längsneigung des Weges: 15 %

Maximale Längsneigung über eine Strecke von 12 m.

Es sind keine Sitzgelegenheiten vorhanden.

Weder ist das Ziel des Weges in Sichtweite, noch gibt es ein unterbrechungsfreies Wegeleitsystem oder Wegezeichen in sichtbarem Abstand.

Treppe am Hoteleingang

Treppe am Hoteleingang

©Norman Kestel

Vorhandene Schwellen/Stufen: 28

Höhe der Schwellen/Stufen: 16 cm

Die Treppe hat keine geraden Läufe.

Die Treppe hat einen einseitigen Handlauf.

Die Treppe ist nicht hell und blendfrei ausgeleuchtet.

Rezeption

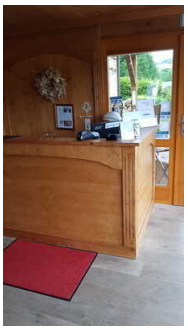

Rezeption

©Norman Kestel

Rezeption

Der Schalter/Tresen/die Kasse ist an der höchsten Stelle 105 cm hoch.

Der Schalter/Tresen/die Kasse ist an der niedrigsten Stelle 105 cm hoch.

Es ist eine andere, gleichwertige Kommunikationsmöglichkeit im Sitzen vorhanden.

Restaurant

Restaurant und Frühstück

©Norman Kestel

Restaurant und Frühstück

Restaurant und Frühstück

©Norman Kestel

Buffet im Restaurant und Frühstück

©Norman Kestel

Speisekarte

Die Schrift der Speisekarte ist schnörkellos und visuell kontrastreich gestaltet.

Es ist keine Speisekarte mit Bildern vorhanden und die Speisen werden nicht sichtbar präsentiert.

Öffentliches WC

Öffentliches WC

Öffentliches WC

©Norman Kestel

Öffentliches WC

©Norman Kestel

Schlafraum Zimmer 13

Schlafraum Zimmer 13

©Norman Kestel

Schlafraum Zimmer 13

©Norman Kestel

Bad Zimmer 13

©Norman Kestel

Dusche im Bad Zimmer 13

©Norman Kestel

Schlafraum Zimmer 13

Tür Schlafraum Zimmer 13

©Norman Kestel

Tür zum Schlafraum

Art der Tür: Einflügel

Die Tür wird mit eigenem Kraftaufwand geöffnet.

Die Tür bzw. der Türrahmen ist visuell kontrastreich zur Umgebung abgesetzt.

Die kleinere Bewegungsfläche vor/hinter der Tür ist 130 cm tief und 200 cm breit.

Höhe der Türschwelle: 0 cm

Zimmertyp: Doppelzimmer

Maximale Höhe des Bettes: 49 cm

Breite des Bettes: 180 cm

Es ist mindestens eine frei verfügbare Steckdose in der Nähe des Bettes vorhanden.

Badezimmer

Tür zum Badezimmer

Art der Tür: Einflügel

Die Tür wird mit eigenem Kraftaufwand geöffnet.

Die Tür bzw. der Türrahmen ist visuell kontrastreich zur Umgebung abgesetzt.

Die kleinere Bewegungsfläche vor/hinter der Tür ist 80 cm tief und 60 cm breit.

Höhe der Türschwelle: 0 cm

WC

Tiefe der WC-Schüssel: 55 cm

Höhe des Toilettensitzes: 42 cm

Es gibt keinen Haltegriff links vom WC.

Es gibt keinen Haltegriff rechts vom WC.

Dusche

Höhenunterschied zwischen der Oberkante Duschplatz/Duschwanne und dem angrenzenden Bodenbereich: 12 cm

Es ist ein Duschsitz vorhanden oder kann bei Bedarf bereitgestellt werden (fest installiert, klappbar, einhängbar oder mobil und stabil).

Es sind keine Haltegriffe in der Dusche vorhanden.

Es ist kein Alarmauslöser (Schnur, Knopf) vorhanden.

Weg außen ab Rezeption bis Zimmer 13

Weg außen ab Rezeption bis Zimmer 13

©Norman Kestel

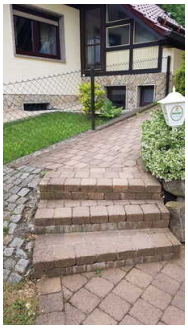

Weg außen ab Rezeption bis Zimmer 13

©Norman Kestel

Weg außen ab Rezeption bis Zimmer 13

©Norman Kestel

Weg außen ab Rezeption bis Zimmer 13

©Norman Kestel

Länge des Weges: 30 m

Der Weg ist von der Oberflächenbeschaffenheit her nicht erschütterungsarm und leicht begeh- und befahrbar (z.B. Asphalt, engfugige Platten, etc.).

Maximale Längsneigung des Weges: 15 %

Maximale Längsneigung über eine Strecke von 10 m.

Es sind Sitzgelegenheiten vorhanden.

Weder ist das Ziel des Weges in Sichtweite, noch gibt es ein unterbrechungsfreies Wegeleitsystem oder Wegezeichen in sichtbarem Abstand.

Anmerkungen für den Gast: Zum Reisegepäck laden kann auch hinter das Haus gefahren werden. Stufen mit unterschiedlicher Tritthöhe.

Treppe am Seiteneingang Zimmer 13

Treppe am Seiteneingang Zimmer 13

©Norman Kestel

Vorhandene Schwellen/Stufen: 3

Höhe der Schwellen/Stufen: 16 cm

Die Treppe hat gerade Läufe.

Die Treppe hat einen einseitigen Handlauf.

Die Treppe ist nicht hell und blendfrei ausgeleuchtet.

Seiteneingang zu Zimmer 13

Seiteneingang zu
Zimmer 13

©Norman Kestel

Die Tür wird mit eigenem Kraftaufwand geöffnet.

Die Tür bzw. der Türrahmen ist visuell kontrastreich zur Umgebung abgesetzt.

Höhe der Türschwelle: 1 cm

Alarm/ Hilfsmittel

Alarm/Hilfsmittel

Es gibt einen Alarm.

Es gibt keinen optisch deutlich wahrnehmbaren Alarm.

Es werden Hilfsmittel angeboten.

Lesehilfen (Lesebrille, Lupen etc.), Andere Hilfsmittel,

Allergien und Nahrungsmittelunverträglichkeiten

Allergien und Nahrungsmittelunverträglichkeiten

Allgemeines

Kompletter Betrieb rauchfrei.

Nichtraucherzimmer verfügbar.

Allergologisch und dermatologisch unbedenkliche Körperpflegeprodukte (z.B. Seife, Shampoo, Cremé) verfügbar.

Möglichkeit, Medikamente kühl zu lagern.

Spezieller Ernährungsbedarf

Möglichkeit, Speisen dem Bedarf entsprechend individuell nach Menge zusammenzustellen.

Zwischenmahlzeiten auch außerhalb der vorgesehenen Essenszeiten.

Angaben zu BE/KE: auf Nachfrage