Hotel am Schloss Apolda GmbH

Jenaer Straße 2
99510 Apolda

Tel: +49 (0) 3644 5800
Fax: +49 (0) 3644 580100

reservierung@hotel-apolda.de
www.hotel-apolda.de

Informationen für Gäste mit kognitiven Beeinträchtigungen

Die Informationen zur Barrierefreiheit wurden am 7. Mai 2015 erhoben.

Fotos zur Einrichtung

Hotel am Schloss Apolda GmbH

Formulare ohne Teilbereiche

Rezeption

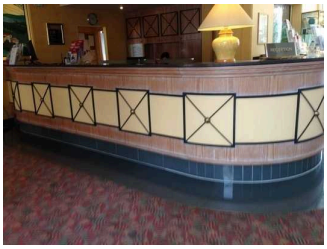

Rezeptionstresen

Rezeption in der Hotel-Lobby

Der Schalter/Tresen/die Kasse ist von der Eingangstür aus direkt sichtbar.

Alarm/Hilfsmittel

Name des Aufzugs: Aufzug alle Etagen

Die Bestätigung des Notrufs erfolgt akustisch, z.B. Gegensprechanlage.

Name des Aufzugs: Aufzug Bankettbereich

Die Bestätigung des Notrufs erfolgt akustisch, z.B. Gegensprechanlage.

Beschilderung und visuell taktile Gestaltung

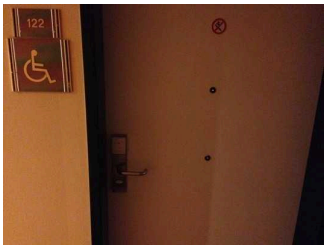

Beschilderung mit Piktogrammen

Parkplatz Tiefgarage

Es ist ein allgemeiner Parkplatz vorhanden.

Es gibt 0 Stellplatz/-plätze für Menschen mit Behinderung.

Der Stellplatz / die Stellplätze für Menschen mit Behinderung ist / sind nicht gekennzeichnet.

Stellplatzbreite: 450 cm.

Stellplatzlänge: 400 cm.

Entfernung des Stellplatzes für Menschen mit Behinderung zum Eingangsbereich: 50 m.

Frühstücksraum und Restaurant im Hotel

Frühstücksraum und Restaurant

Buffet

Speisekarte

Die Speisen werden sichtbar präsentiert.

Sanitärraum vorhanden: WC im Bankettbereich

Schlafraum Zimmer 122

Eingangstür und Garderobe

Doppelbett Zimmer122

Ablage und Schrank
im Zimmer122

Zimmertyp: Doppelzimmer

Eine Visitenkarte mit Anschrift und Telefonnummer des Hotels/der Ferienwohnung liegt im Schlafraum sichtbar aus.

Der Schlafraum und der Zimmerschlüssel/die Zimmerkarte sind weder mit der gleichen Farbmarkierung noch mit bildhaftem Symbol gekennzeichnet.

Der Weg zum Schlafraum ist nicht mit der gleichen Farbmarkierung und/oder bildhaftem Symbol und unterbrechungsfrei gekennzeichnet.

Sanitärraum

Sanitärraum Zimmer 122

Waschtisch

Dusche und WC mit Haltegriff

Es ist kein Alarmauslöser (Schnur, Knopf) vorhanden.

Duschen im Saunabereich

Umkleide im Saunabereich

Dusche im Saunabereich

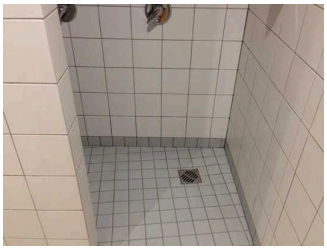

Dusche im Saunabereich

Es ist kein Alarmauslöser (Schnur, Knopf) vorhanden.

Tagungsraum Apollo 1

Sanitärraum vorhanden: WC im Bankettbereich

Anmerkungen für den Gast: Tagungsraum Raum ist durch Zwischenwände erweiterbar auf "Apollo 2 und 3".

Eingangsbereich

Eingangstür Tiefgarage

Eingangstür Tiefgarage mit Rufanlage 140cm Höhe zur Rezeption

Name und Logo des Betriebes/der Einrichtung sind von außen klar erkennbar.

Anmerkungen für den Gast: Windfangtür baugleich am Aufzug

Hoteleingang

Eingangsportal zum Hotel

Potest vor der Eingangstür

Name und Logo des Betriebes/der Einrichtung sind von außen klar erkennbar.

Sauna

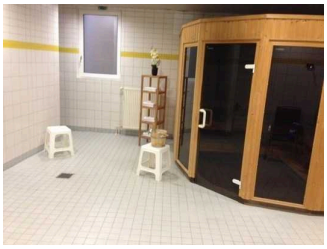

Sauna im Hotel

Saunakabine

Umkleidebereich vorhanden: Umkleidekabine in der Sauna

Sanitärraum vorhanden: Duschen im Saunabereich, WC im Saunabereich

WC im Bankettbereich

Waschtisch und Spiegel

WC-Kabinen

Die Toilette gehört zu: Terrasse, Hotel-Lobby mit Rezeption, Tagungsraum Apollo 1

Umkleidekabine in der Sauna

Umkleide in der Sauna

Die Umkleidekabine gehört zu: Sauna

Sanitärraum vorhanden: Duschen im Saunabereich, WC im Saunabereich

Weg außen

Weg außen zur Rezeption

Weg zum Hotel

Über den Weg sind zu erreichen: Hoteleingang

Das Ziel des Weges ist in Sichtweite.

Weg außen zur Terrasse und Bankettbereich

Weg zur Terrasse

Über den Weg sind zu erreichen: Terrasse

Das Ziel des Weges ist in Sichtweite.

Aufzug

Aufzug im Hotel

Tür Aufzug

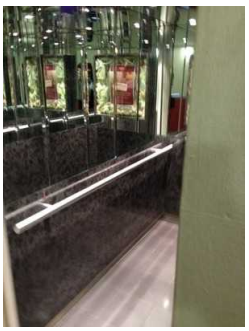

Kabine Aufzug

Die Bedienelemente bzw. die Beschilderung sind weder bildhaft noch (im Falle eines entsprechenden Leitsystems) farblich gekennzeichnet.

Aufzug im Bankettbereich

Aufzug im Bankettbereich

Die Bedienelemente bzw. die Beschilderung sind weder bildhaft noch (im Falle eines entsprechenden Leitsystems) farblich gekennzeichnet.

Flur/Weg/Gang innen

Weg zum Frühstücksraum und Restaurant

Über den Flur / Weg / Durchgang sind zu erreichen: Frühstücksraum und Restaurant im Hotel

Länge (Flur/Weg/Gang): 20 m

Das Ziel ist in Sichtweite

Weg ab Rezeption zu den Zimmern

Flur auf den Etagen zu den Zimmer

Fur ab Aufzug

Über den Flur / Weg / Durchgang sind zu erreichen: Hotel-Lobby mit Rezeption, Schlafraum Zimmer 122

Länge (Flur/Weg/Gang): 15 m

Das Ziel ist in Sichtweite

Flur zum Saunabereich

Flur zum Saunabereich

Über den Flur / Weg / Durchgang sind zu erreichen: Sauna

Länge (Flur/Weg/Gang): 20 m

Das Ziel ist in Sichtweite

Weg zum Bankettbereich

Flur zum Bankettbereich

Flur ab Aufzug zum Bankettbereich

Über den Flur / Weg / Durchgang sind zu erreichen: Hotel-Lobby mit Rezeption, Tagungsraum Apollo 1, WC im Bankettbereich

Länge (Flur/Weg/Gang): 30 m

Das Ziel ist in Sichtweite