Hotel am Schloss Apolda GmbH

Jenaer Straße 2
99510 Apolda

Tel: +49 (0) 3644 5800
Fax: +49 (0) 3644 580100

reservierung@hotel-apolda.de
www.hotel-apolda.de

Informationen für Menschen mit Gehbehinderung und Rollstuhlfahrer

Die Informationen zur Barrierefreiheit wurden am 7. Mai 2015 erhoben.

Fotos zur Einrichtung

Hotel am Schloss Apolda GmbH

Formulare ohne Teilbereiche

Rezeption

Rezeptionstresen

Rezeption in der Hotel-Lobby

Bewegungsfläche vor dem Schalter/Tresen/der Kasse - Breite: 200 cm.

Bewegungsfläche vor dem Schalter/Tresen/der Kasse - Tiefe: 500 cm.

Der Schalter/Tresen/die Kasse ist an der höchsten Stelle 120 cm hoch.

Der Schalter/Tresen/die Kasse ist an der niedrigsten Stelle 120 cm hoch.

Es ist eine andere, gleichwertige Kommunikationsmöglichkeit im Sitzen vorhanden.

Alarm/Hilfsmittel

Name des Aufzugs: Aufzug alle Etagen

Die Bestätigung des Notrufs erfolgt akustisch, z.B. Gegensprechanlage.

Name des Aufzugs: Aufzug Bankettbereich

Die Bestätigung des Notrufs erfolgt akustisch, z.B. Gegensprechanlage.

Assistenzhunde (Begleithunde, Blindenführhunde etc.) dürfen in alle relevanten Bereiche/Räume des Betriebes/Angebotes mitgebracht werden.

Parkplatz Tiefgarage

Es ist ein allgemeiner Parkplatz vorhanden.

Es gibt 0 Stellplatz/-plätze für Menschen mit Behinderung.

Der Stellplatz / die Stellplätze für Menschen mit Behinderung ist / sind nicht gekennzeichnet.

Stellplatzbreite: 450 cm.

Stellplatzlänge: 400 cm.

Der Parkplatz ist von der Oberflächenbeschaffenheit her erschütterungsarm und leicht begeh- und befahrbar (z.B. Asphalt, engfugige Platten, etc.).

Entfernung des Stellplatzes für Menschen mit Behinderung zum Eingangsbereich: 50 m.

Frühstücksraum und Restaurant im Hotel

Frühstücksraum und Restaurant

Buffet

Zugang zum Speiseraum über: Treppe allen Etagen, Aufzug im Hotel

Auf folgende zu nutzende Wege wird hingewiesen: Weg zum Frühstücksraum und Restaurant

Schmalste Durchgangsbreite im Raum: 100 cm.

Es sind unterfahrbare Tische (Maximalhöhe 80 cm, Unterfahrbarkeit in einer Höhe von 67 cm und einer Tiefe von 30 cm) vorhanden.

Anzahl: ca. 22 Tisch/Tische.

Sanitärraum vorhanden: WC im Bankettbereich

Schlafraum Zimmer 122

Eingangstür und Garderobe

Doppelbett Zimmer122

Ablage und Schrank im Zimmer122

Zugang zum Schlafraum über: Treppe am Hoteleingang, Aufzug im Hotel

Auf folgende zu nutzende Wege wird hingewiesen: Weg ab Rezeption zu den Zimmern

Tür zum Schlafraum

Die Tür ist keine Karussell- oder Rotationstür.

Maximale lichte Breite des Durchgangs: 93 cm

Art der Tür / des Durchgangs: Einflügel

Die Tür wird mit eigenem Kraftaufwand geöffnet.

Kleinere Bewegungsfläche vor/hinter der Tür - Breite: 180 cm.

Kleinere Bewegungsfläche vor/hinter der Tür - Tiefe: 100 cm.

Höhe der Türschwelle: 1 cm.

Zimmertyp: Doppelzimmer

Größte Bewegungsfläche im Raum zum Drehen und Wenden mit Gehhilfen bzw. Rollstühlen - Breite: 135 cm.

Größte Bewegungsfläche im Raum zum Drehen und Wenden mit Gehhilfen bzw. Rollstühlen - Tiefe: 135 cm.

Schmalster Durchgang im Schlafraum: 100 cm.

Bewegungsfläche rechts neben dem Bett - Breite: 130 cm.

Bewegungsfläche links neben dem Bett - Tiefe: 160 cm.

Bewegungsfläche links neben dem Bett - Breite: 60 cm.

Bewegungsfläche rechts neben dem Bett - Tiefe: 160 cm.

Das Bett ist auf einer Längsseite in seiner gesamten Tiefe unterfahrbar.

Das Bett ist in einer Höhe von 14 cm unterfahrbar.

Maximale Höhe der Matratze: 46 cm.

Breite des Bettes: 190 cm.

Sanitärraum vorhanden: Sanitärraum Zimmer 122

Sanitärraum

Sanitärraum Zimmer 122

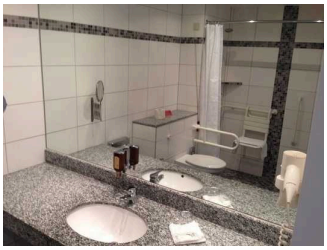

Waschtisch

Dusche und WC mit Haltegriff

Der Sanitärraum gehört zu: Schlafraum Zimmer 122

Tür zum Sanitärraum

Die Tür ist keine Karussell- oder Rotationstür.

Maximale lichte Breite des Durchgangs: 93 cm

Art der Tür / des Durchgangs: Einflügel

Die Tür wird mit eigenem Kraftaufwand geöffnet.

Kleinere Bewegungsfläche vor/hinter der Tür - Breite: 190 cm.

Kleinere Bewegungsfläche vor/hinter der Tür - Tiefe: 97 cm.

Höhe der Türschwelle: 4 cm.

Die Tür öffnet nach außen.

WC

Tiefe der WC-Schüssel: 56 cm.

Bewegungsfläche links neben dem WC - Breite: 85 cm.

Bewegungsfläche rechts neben dem WC - Breite: 86 cm.

Bewegungsfläche links neben dem WC - Tiefe: 56 cm.

Bewegungsfläche rechts neben dem WC - Tiefe: 47 cm.

Bewegungsfläche vor dem WC - Breite: 102 cm.

Bewegungsfläche vor dem WC - Tiefe: 190 cm.

Höhe des Toilettensitzes: 45 cm.

Es sind Haltegriffe linksseitig am WC vorhanden.

Höhe des linken Haltegriffes: 75 cm.

Länge des linken Haltegriffes: 60 cm.

Der Haltegriff links vom WC ist hochklappbar.

Es gibt keine Haltegriffe rechts vom WC.

Waschbecken

Bewegungsfläche vor dem Waschbecken - Breite: 148 cm.

Bewegungsfläche vor dem Waschbecken - Tiefe: 87 cm.

Höhe des Waschbeckens (Oberkante vorne): 78 cm.

Das Waschbecken ist nicht unterfahrbar. Es gibt keine Beinfreiheit.

Der Spiegel ist im Stehen und Sitzen einsehbar.

Dusche

Höhe der Oberkante Duschwanne zum angrenzenden Bodenbereich: 1 cm.

Bewegungsfläche in der Dusche - Breite: 78 cm.

Bewegungsfläche in der Dusche - Tiefe: 156 cm.

Es ist ein Duschsitz vorhanden oder kann bei Bedarf bereitgestellt werden (fest installiert, klappbar, einhängbar oder mobil und stabil).

Es sind Haltegriffe in der Dusche vorhanden.

Die Haltegriffe sind waagerecht.

Höhe der waagerechten Haltegriffe: 96 cm.

Höhe der Duscharmatur: 115 cm.

Es ist kein Alarmauslöser (Schnur, Knopf) vorhanden.

Duschen im Saunabereich

Umkleide im Saunabereich

Dusche im Saunabereich

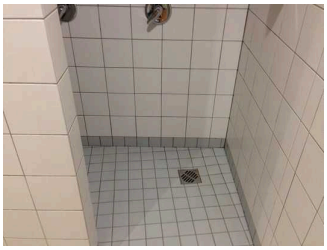

Dusche im Saunabereich

Der Sanitärraum gehört zu: Umkleidekabine in der Sauna, Sauna

Dusche

Höhe der Oberkante Duschwanne zum angrenzenden Bodenbereich: 0 cm.

Bewegungsfläche in der Dusche - Breite: 174 cm.

Bewegungsfläche in der Dusche - Tiefe: 94 cm.

Es ist kein Duschsitz vorhanden oder bei Bedarf bereitstellbar.

Es sind keine Haltegriffe in der Dusche vorhanden.

Höhe der Duscharmatur: 109 cm.

Es ist kein Alarmauslöser (Schnur, Knopf) vorhanden.

Raum

Hotel-Lobby mit Rezeption

Hotel-Lobby mit Rezeption

Sitzbereich Hotel-Lobby

Auf folgende zu nutzende Wege wird hingewiesen: Weg ab Rezeption zu den Zimmern

Größe des Raumes - Breite: 8 m.

Größe des Raumes - Tiefe: 7 m.

Schmalste Durchgangsbreite des Raumes: 140 cm.

Es sind Sitzgelegenheiten vorhanden.

Terrasse

Terrasse

Auf folgende zu nutzende Wege wird hingewiesen: Weg außen zur Terrasse und Bankettbereich

Tür

Die Tür ist keine Karussell- oder Rotationstür.

Maximale lichte Breite des Durchgangs: 175 cm

Art der Tür / des Durchgangs: Zweiflügel

Die Tür wird durch eine Servicekraft geöffnet.

Kleinere Bewegungsfläche vor/hinter der Tür - Breite: 176 cm.

Kleinere Bewegungsfläche vor/hinter der Tür - Tiefe: 190 cm.

Höhe der Türschwelle: 1 cm.

Größe des Raumes - Breite: 6 m.

Größe des Raumes - Tiefe: 6 m.

Schmalste Durchgangsbreite des Raumes: 100 cm.

Es sind Sitzgelegenheiten vorhanden.

Tagungsraum Apollo 1

Zugang zum Raum über: Treppe im Bankettbereich, Aufzug im Bankettbereich

Auf folgende zu nutzende Wege wird hingewiesen: Weg zum Bankettbereich

Tür

Die Tür ist keine Karussell- oder Rotationstür.

Maximale lichte Breite des Durchgangs: 103 cm

Art der Tür / des Durchgangs: Einflügel

Die Tür wird mit eigenem Kraftaufwand geöffnet. Die Tür wird durch eine Servicekraft geöffnet.

Kleinere Bewegungsfläche vor/hinter der Tür - Breite: 200 cm.

Kleinere Bewegungsfläche vor/hinter der Tür - Tiefe: 300 cm.

Höhe der Türschwelle: 0 cm.

Größe des Raumes - Breite: 7 m.

Größe des Raumes - Tiefe: 8 m.

Schmalste Durchgangsbreite des Raumes: 110 cm.

Es sind Sitzgelegenheiten vorhanden.

Sanitärraum vorhanden: WC im Bankettbereich

Anmerkungen für den Gast: Tagungsraum Raum ist durch Zwischenwände erweiterbar auf "Apollo 2 und 3".

Eingangsbereich

Eingangstür Tiefgarage

Eingangstür
Tiefgarage mit
Rufanlage 140cm
Höhe zur Rezeption

Auf folgende zu nutzende Wege wird hingewiesen: Weg außen zur Rezeption

Eingangstür

Die Tür ist keine Karussell- oder Rotationstür.

Maximale lichte Breite des Durchgangs: 94 cm

Art der Tür / des Durchgangs: Einflügel

Die Tür wird mit eigenem Kraftaufwand geöffnet.

Kleinere Bewegungsfläche vor/hinter der Tür - Breite: 195 cm.

Kleinere Bewegungsfläche vor/hinter der Tür - Tiefe: 230 cm.

Höhe der Türschwelle: 1 cm.

Anmerkungen für den Gast: Windfangtür baugleich am Aufzug

Hoteleingang

Eingangsportal zum Hotel

Potest vor der Eingangstür

Zugang zum Eingangsbereich über: Treppe am Hoteleingang

Auf folgende zu nutzende Wege wird hingewiesen: Weg außen zur Rezeption

Eingangstür

Die Tür ist keine Karussell- oder Rotationstür.

Maximale lichte Breite des Durchgangs: 140 cm

Art der Tür / des Durchgangs: Zweiflügel

Die Tür wird ohne eigenen Kraftaufwand (Drücker, Lichtschranke, Bewegungsmelder etc.) geöffnet.

Kleinere Bewegungsfläche vor/hinter der Tür - Breite: 200 cm.

Kleinere Bewegungsfläche vor/hinter der Tür - Tiefe: 200 cm.

Höhe der Türschwelle: 0 cm.

Sauna

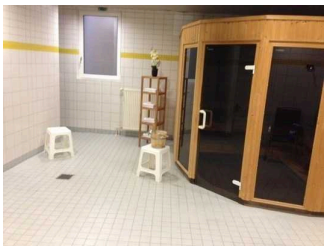

Sauna im Hotel

Saunakabine

Zugang zum Saunabereich über: Aufzug im Hotel, Treppe allen Etagen

Auf folgende zu nutzende Wege wird hingewiesen: Flur zum Saunabereich

Tür

Die Tür ist keine Karussell- oder Rotationstür.

Maximale lichte Breite des Durchgangs: 81 cm

Art der Tür / des Durchgangs: Einflügel

Die Tür wird mit eigenem Kraftaufwand geöffnet.

Kleinere Bewegungsfläche vor/hinter der Tür - Breite: 200 cm.

Kleinere Bewegungsfläche vor/hinter der Tür - Tiefe: 250 cm.

Höhe der Türschwelle: 1 cm.

Bewegungsfläche vor der unteren Sitzbank - Breite: 110 cm.

Bewegungsfläche vor der unteren Sitzbank - Tiefe: 110 cm.

Umkleidebereich vorhanden: Umkleidekabine in der Sauna

Sanitärraum vorhanden: Duschen im Saunabereich, WC im Saunabereich

Öffentliches WC

WC im Saunabereich

Waschbecken

WC in der Sauna

Zugang zum Sanitärraum über: Aufzug im Hotel, Treppe allen Etagen

Auf folgende zu nutzende Wege wird hingewiesen: Flur zum Saunabereich

WC

Es ist ein Damen-WC. Es ist ein Herren-WC.

Es gibt ein öffentliches WC, welches mit max. einer Stufe erreichbar ist und eine Türbreite von mindestens 70 cm aufweist.

Es ist kein WC für Menschen mit Behinderung vorhanden.

WC im Bankettbereich

Waschtisch und Spiegel

WC-Kabinen

Die Toilette gehört zu: Terrasse, Hotel-Lobby mit Rezeption, Tagungsraum Apollo 1

Zugang zum Sanitärraum über: Treppe im Bankettbereich, Aufzug im Bankettbereich

Auf folgende zu nutzende Wege wird hingewiesen: Weg zum Bankettbereich

WC

Es ist ein Damen-WC. Es ist ein Herren-WC.

Es gibt ein öffentliches WC, welches mit max. einer Stufe erreichbar ist und eine Türbreite von mindestens 70 cm aufweist.

Es ist kein WC für Menschen mit Behinderung vorhanden.

Umkleidekabine in der Sauna

Umkleide in der Sauna

Die Umkleidekabine gehört zu: Sauna

Schmalste Durchgangsbreite der Umkleide: 110 cm

Breite der Bewegungsfläche in der Umkleide: 120 cm

Tiefe der Bewegungsfläche in der Umkleide: 120 cm

Sanitärraum vorhanden: Duschen im Saunabereich, WC im Saunabereich

Weg außen

Weg außen zur Rezeption

Weg zum Hotel

Über den Weg sind zu erreichen: Hoteleingang

Der Weg führt über: Treppe am Hoteleingang

Breite des Weges: 200 cm

Länge des Weges: 50 m

Der Weg ist von der Oberflächenbeschaffenheit her erschütterungsarm und leicht begeh- und befahrbar (z.B. Asphalt, engfugige Platten, etc.).

Maximale Längsneigung des Weges: 11 %

Maximale Längsneigung über eine Strecke von 3 m.

Es sind keine Stufen im Wegeverlauf vorhanden.

Weg außen zur Terrasse und Bankettbereich

Weg zur Terrasse

Über den Weg sind zu erreichen: Terrasse

Breite des Weges: 250 cm

Länge des Weges: 40 m

Der Weg ist von der Oberflächenbeschaffenheit her nicht erschütterungsarm und leicht begeh- und befahrbar (z.B. Asphalt, engfugige Platten, etc.).

Maximale Längsneigung des Weges: 11 %

Maximale Längsneigung über eine Strecke von 3 m.

Es sind keine Stufen im Wegeverlauf vorhanden.

Tür

Tür zum Treppenhaus

Tür zum
Treppenhaus

Die Tür gehört zu: Weg zum Frühstücksraum und Restaurant, Weg ab Rezeption zu den Zimmern

Die Tür ist keine Karussell- oder Rotationstür.

Maximale lichte Breite des Durchgangs: 93 cm

Art der Tür / des Durchgangs: Einflügel

Die Tür wird mit eigenem Kraftaufwand geöffnet.

Kleinere Bewegungsfläche vor/hinter der Tür - Breite: 110 cm.

Kleinere Bewegungsfläche vor/hinter der Tür - Tiefe: 200 cm.

Höhe der Türschwelle: 0 cm.

Türeingang Saunabereich

Die Tür gehört zu: Flur zum Saunabereich

Die Tür ist keine Karussell- oder Rotationstür.

Maximale lichte Breite des Durchgangs: 88 cm

Art der Tür / des Durchgangs: Einflügel

Die Tür wird mit eigenem Kraftaufwand geöffnet.

Kleinere Bewegungsfläche vor/hinter der Tür - Breite: 180 cm.

Kleinere Bewegungsfläche vor/hinter der Tür - Tiefe: 500 cm.

Höhe der Türschwelle: 0 cm.

Aufzug

Aufzug im Hotel

Tür Aufzug

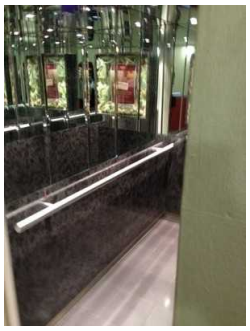

Kabine Aufzug

Über den Aufzug sind zu erreichen: Weg zum Frühstücksraum und Restaurant, Weg ab Rezeption zu den Zimmern, Flur zum Saunabereich, Schlafraum Zimmer 122, Eingangstür Tiefgarage, Hotel-Lobby mit Rezeption, WC im Saunabereich, Frühstücksraum und Restaurant im Hotel

Breite der Bewegungsfläche vor dem Einstieg: 500 cm

Tiefe der Bewegungsfläche vor dem Einstieg: 197 cm

Lichte Durchgangsbreite der Aufzugtür: 90 cm

Kabinengröße innen - Breite: 97 cm

Kabinengröße innen - Tiefe: 205 cm

Breite der Bewegungsfläche beim Ausstieg: 180 cm

Tiefe der Bewegungsfläche beim Ausstieg: 200 cm

Die Bedienelemente sind nicht auf einem horizontalen Bedientableau angeordnet.

Die Bedienelemente/Befehlsgeber sind wie folgt angeordnet:

Der waagerechte Abstand von der Ecke des Fahrkorbs bis zum ersten Befehlsgeber (mittig) ist: 45 cm

Höchste Stelle der Befehlsgeber: 123 cm

Tiefste Stelle der Befehlsgeber: 101 cm

Aufzug im Bankettbereich

Aufzug im Bankettbereich

Über den Aufzug sind zu erreichen: Weg zum Bankettbereich, Tagungsraum Apollo 1, WC im Bankettbereich

Breite der Bewegungsfläche vor dem Einstieg: 135 cm

Tiefe der Bewegungsfläche vor dem Einstieg: 250 cm

Lichte Durchgangsbreite der Aufzugtür: 89 cm

Kabinengröße innen - Breite: 101 cm

Kabinengröße innen - Tiefe: 140 cm

Breite der Bewegungsfläche beim Ausstieg: 140 cm

Tiefe der Bewegungsfläche beim Ausstieg: 200 cm

Die Bedienelemente sind nicht auf einem horizontalen Bedientableau angeordnet.

Die Bedienelemente/Befehlsgeber sind wie folgt angeordnet:

Der waagerechte Abstand von der Ecke des Fahrkorbs bis zum ersten Befehlsgeber (mittig) ist: 45 cm

Höchste Stelle der Befehlsgeber: 115 cm

Tiefste Stelle der Befehlsgeber: 100 cm

Schwelle/Stufe/Treppe

Treppe am Hoteleingang

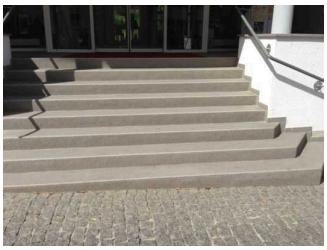

Treppe am Hoteleingang

Über die Schwelle / Stufe / Treppe sind zu erreichen: Hoteleingang

Vorhandene Schwellen/Stufen: 8

Höhe der Schwelle/Stufe: 16 cm

Die Treppe hat beidseitige Handläufe.

Treppe allen Etagen

Treppe alle Etagen

Über die Schwelle / Stufe / Treppe sind zu erreichen: Weg zum Frühstücksraum und Restaurant, Sauna, Weg ab Rezeption zu den Zimmern, Flur zum Saunabereich, Schlafraum Zimmer 122, Frühstücksraum und Restaurant im Hotel

Vorhandene Schwellen/Stufen: 23

Höhe der Schwelle/Stufe: 18 cm

Die Treppe hat einen einseitigen Handlauf.

Alternative zur Schwelle / Stufe / Treppe: Aufzug im Hotel

Treppe im Bankettbereich

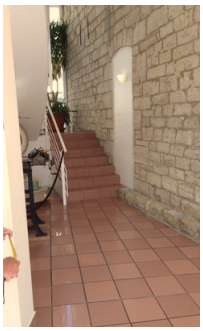

Treppe zu
Bankettbereich

Über die Schwelle / Stufe / Treppe sind zu erreichen: Weg zum Bankettbereich, Tagungsraum Apollo 1, WC im Bankettbereich

Vorhandene Schwellen/Stufen: 25

Höhe der Schwelle/Stufe: 18 cm

Die Treppe hat einen einseitigen Handlauf.

Alternative zur Schwelle / Stufe / Treppe: Aufzug im Bankettbereich

Flur/Weg/Gang innen

Weg zum Frühstücksraum und Restaurant

Über den Flur / Weg / Durchgang sind zu erreichen: Frühstücksraum und Restaurant im Hotel

Der Flur / Weg / Durchgang führt über: Aufzug im Hotel, Treppe allen Etagen

Länge (Flur/Weg/Gang): 20 m

Mindestbreite des Flurs/Weges/Ganges: 180 cm

Durchgang vorhanden und mindestens 88 cm breit.

Es sind keine Stufen im Wegeverlauf vorhanden.

Auf folgende zu nutzende Türen wird hingewiesen: Tür zum Treppenhaus

Weg ab Rezeption zu den Zimmern

Flur auf den Etagen zu den Zimmer

Fur ab Aufzug

Über den Flur / Weg / Durchgang sind zu erreichen: Hotel-Lobby mit Rezeption, Schlafraum Zimmer 122

Der Flur / Weg / Durchgang führt über: Aufzug im Hotel, Treppe allen Etagen

Länge (Flur/Weg/Gang): 15 m

Mindestbreite des Flurs/Weges/Ganges: 200 cm

Durchgang vorhanden und mindestens 88 cm breit.

Es sind keine Stufen im Wegeverlauf vorhanden.

Auf folgende zu nutzende Türen wird hingewiesen: Tür zum Treppenhaus

Flur zum Saunabereich

Flur zum Saunabereich

Über den Flur / Weg / Durchgang sind zu erreichen: Sauna

Der Flur / Weg / Durchgang führt über: Aufzug im Hotel, Treppe allen Etagen

Länge (Flur/Weg/Gang): 20 m

Mindestbreite des Flurs/Weges/Ganges: 160 cm

Durchgang vorhanden und mindestens 88 cm breit.

Es sind keine Stufen im Wegeverlauf vorhanden.

Auf folgende zu nutzende Türen wird hingewiesen: Türeingang Saunabereich

Weg zum Bankettbereich

Flur zum Bankettbereich

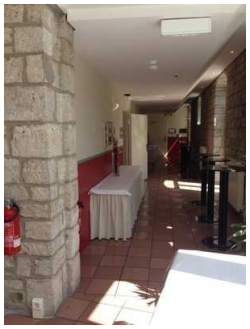

Flur ab Aufzug zum Bankettbereich

Über den Flur / Weg / Durchgang sind zu erreichen: Hotel-Lobby mit Rezeption, Tagungsraum Apollo 1, WC im Bankettbereich

Der Flur / Weg / Durchgang führt über: Aufzug im Bankettbereich, Treppe im Bankettbereich

Länge (Flur/Weg/Gang): 30 m

Mindestbreite des Flurs/Weges/Ganges: 160 cm

Durchgang vorhanden und mindestens 88 cm breit.

Es sind keine Stufen im Wegeverlauf vorhanden.