Hotel am Schloss Apolda GmbH

Jenaer Straße 2
99510 Apolda

Tel: +49 (0) 3644 5800
Fax: +49 (0) 3644 580100

reservierung@hotel-apolda.de
www.hotel-apolda.de

Informationen für Menschen mit Hörbehinderung und gehörlose Menschen

Die Informationen zur Barrierefreiheit wurden am 7. Mai 2015 erhoben.

Fotos zur Einrichtung

Hotel am Schloss Apolda GmbH

Formulare ohne Teilbereiche

Rezeption

Rezeptionstresen

Rezeption in der Hotel-Lobby

Das Kassendisplay/die Preisangabe an der Kasse ist nicht gut erkennbar (z.B. groß oder schwenkbar).

Alarm/Hilfsmittel

Es gibt keinen Alarm.

Name des Aufzugs: Aufzug alle Etagen

Die Bestätigung des Notrufs erfolgt akustisch, z.B. Gegensprechanlage.

Name des Aufzugs: Aufzug Bankettbereich

Die Bestätigung des Notrufs erfolgt akustisch, z.B. Gegensprechanlage.

Es gibt keine induktive Höranlage am Schalter/Tresen/an der Rezeption.

In weiteren (Tagungs-) Räumen ist keine induktive Höranlage vorhanden.

Es wird W-LAN angeboten.

Beschilderung und visuell taktile Gestaltung

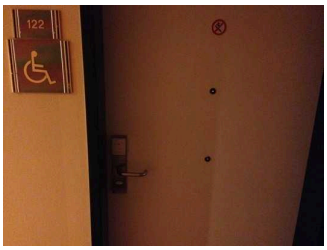

Beschilderung mit Piktogrammen

Parkplatz Tiefgarage

Es ist ein allgemeiner Parkplatz vorhanden.

Es gibt 0 Stellplatz/-plätze für Menschen mit Behinderung.

Der Stellplatz / die Stellplätze für Menschen mit Behinderung ist / sind nicht gekennzeichnet.

Stellplatzbreite: 450 cm.

Stellplatzlänge: 400 cm.

Entfernung des Stellplatzes für Menschen mit Behinderung zum Eingangsbereich: 50 m.

Frühstücksraum und Restaurant im Hotel

Frühstücksraum und Restaurant

Buffet

Es gibt Tische mit heller und blendfreier Beleuchtung.

Anzahl: ca. 22 Tisch/Tische.

Es sind Tische vorhanden, an denen keine Lampen stehen oder hängen, die das Gesichtsfeld bzw. den Blickkontakt stören.

Anzahl: ca. 22 Tisch/Tische.

Es gibt Sitzbereiche mit geringen Umgebungsgeräuschen (z.B. Sitzecke, separater Raum).

Anzahl: ca. 6 Tisch/Tische.

Sanitärraum vorhanden: WC im Bankettbereich

Schlafraum Zimmer 122

Eingangstür und Garderobe

Doppelbett Zimmer122

Ablage und Schrank im Zimmer122

Zimmertyp: Doppelzimmer

Es ist mindestens eine frei verfügbare Steckdose in der Nähe des Bettes vorhanden.

Das Klingeln oder Anklopfen an die Zimmertür wird nicht durch ein Blinksignal angezeigt, welches in allen Räumen wahrgenommen werden kann.

Tagungsraum Apollo 1

Sanitärraum vorhanden: WC im Bankettbereich

Anmerkungen für den Gast: Tagungsraum Raum ist durch Zwischenwände erweiterbar auf "Apollo 2 und 3".

Eingangstür Tiefgarage

Eingangstür Tiefgarage mit Rufanlage 140cm Höhe zur Rezeption

Anmerkungen für den Gast: Windfangtür baugleich am Aufzug

Sauna

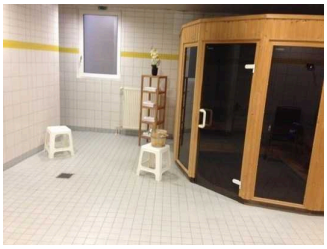

Sauna im Hotel

Saunakabine

Umkleidebereich vorhanden: Umkleidekabine in der Sauna

Sanitärraum vorhanden: Duschen im Saunabereich, WC im Saunabereich

WC im Bankettbereich

Waschtisch und Spiegel

WC-Kabinen

Die Toilette gehört zu: Terrasse, Hotel-Lobby mit Rezeption, Tagungsraum Apollo 1

Umkleidekabine in der Sauna

Umkleide in der Sauna

Die Umkleidekabine gehört zu: Sauna

Sanitärraum vorhanden: Duschen im Saunabereich, WC im Saunabereich

Aufzug

Aufzug im Hotel

Tür Aufzug

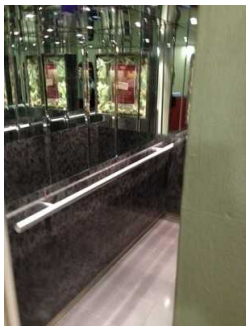

Kabine Aufzug

Über den Aufzug sind zu erreichen: Weg zum Frühstücksraum und Restaurant, Weg ab Rezeption zu den Zimmern, Flur zum Saunabereich, Schlafraum Zimmer 122, Eingangstür Tiefgarage, Hotel-Lobby mit Rezeption, WC im Saunabereich, Frühstücksraum und Restaurant im Hotel

Ein abgehender Notruf im Aufzug wird akustisch bestätigt.

Alternative zum Aufzug: Treppe allen Etagen

Aufzug im Bankettbereich

Aufzug im Bankettbereich

Über den Aufzug sind zu erreichen: Weg zum Bankettbereich, Tagungsraum Apollo 1, WC im Bankettbereich

Ein abgehender Notruf im Aufzug wird akustisch bestätigt.

Alternative zum Aufzug: Treppe im Bankettbereich