Gefördert durch:

Bundesministerium
für Wirtschaft
und Energie

aufgrund eines Beschlusses
des Deutschen Bundestages

Reisen für Alle

Biohotel Stiftsgut Wilhelmsglücksbrunn

Stiftsgut Wilhelmsglücksbrunn
99831 Amt Creuzburg

Tel: +49 36926 7100320
Fax: +49 36926 7100337

biohotel@wilhelmsgluecksbrunn.de
www.wilhelmsgluecksbrunn.de

Informationen für Gäste mit kognitiven Beeinträchtigungen

Die Informationen zur Barrierefreiheit wurden am 22. Juni 2018 im Rahmen des Systems "Reisen für Alle" erhoben und sind geprüft.

Parkplatz

Parkplatz

Es ist ein Parkplatz vorhanden.

Weg außen

Pflasterwege in Wilhelmsglücksbrunn

Das Ziel des Weges ist in Sichtweite.

Eingang Rezeption

Eingang Rezeption

Die Rezeption

Eingangstür zur Rezeption

Name bzw. Logo des Betriebes/der Einrichtung sind von außen nicht klar erkennbar.

Rezeption

Rezeption
Wilhelmsglücksbrunn

Rezeption

Der Schalter/Tresen/die Kasse ist von der Eingangstür aus direkt sichtbar.

Eingang Restaurant & Cafè SALINE

Eingang Restaurant & Cafè SALINE

Das Restaurant in
Wilhelmsglücksbrunn

Name bzw. Logo des Betriebes/der Einrichtung sind von außen klar erkennbar.

Weg im Restaurant

Räume und
Durchgänge des
Restaurant

Länge des Flurs/Weges/Ganges: 20 m

Das Ziel des Weges ist in Sichtweite.

Hofladen

Eingang Hofladen

Hofladen mit Treppe
und Rampe

Name bzw. Logo des Betriebes/der Einrichtung sind von außen klar erkennbar.

Kasse Hofladen

Kasse im Hofladen

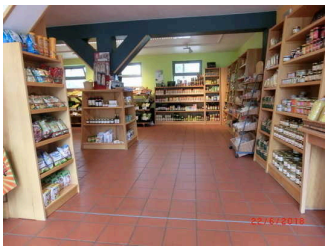

Der Hofladen mit
BIO-Produkten

Der Schalter/Tresen/die Kasse ist von der Eingangstür aus direkt sichtbar.

Weg außen im Hof

Wege im Hof in
Wilhelmsglücksbrunn

Das Ziel des Weges ist in Sichtweite.

Eingang Hotel

Eingang Hotel

Hoteleingang mit Rampe

Automatiktür zu Zimmern und Saal

Name bzw. Logo des Betriebes/der Einrichtung sind von außen klar erkennbar.

Seiteneingang Restaurant und Hotel Beletage

Seiteneingang Restaurant und Hotel Beletage

Tür Seiteneingang

Seiteneingang zu Hotel und Restaurant

Name bzw. Logo des Betriebes/der Einrichtung sind von außen nicht klar erkennbar.

Anmerkungen für den Gast: Tür mit schwergängigem Türschließer

Weg im Restaurant

Räume und Durchgänge des Restaurant

Länge des Flurs/Weges/Ganges: 20 m

Das Ziel des Weges ist in Sichtweite.

Restaurant & Café SALINE

Restaurant & Café SALINE

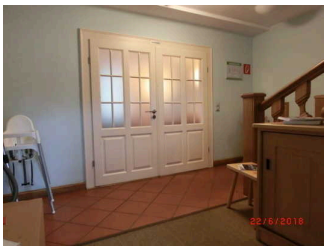

Tür zum Restaurant am Seiteneingang

Blick in den Gastraum

Speisekarte

Es ist keine Speisekarte mit Bildern vorhanden und die Speisen werden nicht sichtbar präsentiert.

WC im Restaurant

Weg im Restaurant

Räume und Durchgänge des Restaurant

Länge des Flurs/Weges/Ganges: 20 m

Das Ziel des Weges ist in Sichtweite.

Zimmer 5 Schmalkalden

Schlafraum Zimmer 5 Schmalkalden

Tür zum Zimmer 5 Schmalkalden

Das Zimmer 5 Schmalkalden

Zimmertyp: Doppelzimmer

Eine Visitenkarte mit Anschrift und Telefonnummer des Hotels/der Ferienwohnung liegt im Schlafraum sichtbar aus.

Der Schlafraum und der Zimmerschlüssel/die Zimmerkarte sind weder mit der gleichen Farbe noch mit dem gleichen bildhaften Symbol gekennzeichnet.

Der Weg zum Schlafraum ist weder mit der gleichen Farbe noch mit dem gleichen bildhaften Symbol unterbrechungsfrei gekennzeichnet.

Sanitärraum Zimmer 5

Bodenebene Dusche

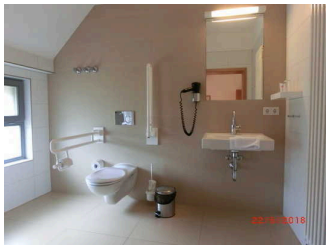

Waschbecken und WC

Es ist kein Alarmauslöser (Schnur, Knopf) vorhanden.

Flur im Hotel zu Saal und Zimmern

Flur im Hotel

Plattformlift und Treppenaufgang

Länge des Flurs/Weges/Ganges: 152 m

Das Ziel des Weges ist in Sichtweite.

Saal im Hotel Obergeschoss

Flur im Hotel zu Saal und Zimmern

Flur im Hotel

Plattformlift und Treppenaufgang

Länge des Flurs/Weges/Ganges: 152 m

Das Ziel des Weges ist in Sichtweite.

Alarm/ Hilfsmittel

Alarm / Hilfsmittel

Aufzug: Plattformlift zu den Hotelzimmern

visuell / taktile Gestaltung

Mantelbogen visuell taktile Gestaltung

Beschilderung

Es sind keine Informationen vorhanden, die der Orientierung dienen und aus Wörtern bestehen.