Gefördert durch:

Bundesministerium
für Wirtschaft
und Energie

aufgrund eines Beschlusses
des Deutschen Bundestages

Reisen für Alle

Biohotel Stiftsgut Wilhelmsglücksbrunn

Stiftsgut Wilhelmsglücksbrunn
99831 Amt Creuzburg

Tel: +49 36926 7100320
Fax: +49 36926 7100337

biohotel@wilhelmsgluecksbrunn.de
www.wilhelmsgluecksbrunn.de

Informationen für Gäste mit Gehbehinderung

Die Informationen zur Barrierefreiheit wurden am 22. Juni 2018 im Rahmen des Systems "Reisen für Alle" erhoben und sind geprüft.

Detailinformationen zu Treppen, Aufzügen / Treppenliften, Rampen, Automaten und speziellen Türen auf dem Weg zu einzelnen Bereichen finden Sie in der entsprechenden Kategorie.

Fotos zur Einrichtung

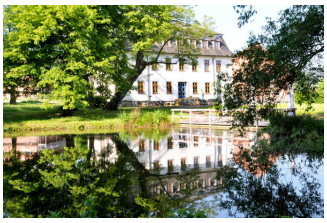

Biohotel Stiftsgut
Wilhelmsglücksbrunn

Parkplatz

Parkplatz

Es ist ein Parkplatz vorhanden.

Weg außen

Pflasterwege in
Wilhelmsglücksbrunn

Breite des Weges: 200 cm

Länge des Weges: 30 m

Der Weg ist von der Oberflächenbeschaffenheit her nicht erschütterungsarm und leicht begeh- und befahrbar (z.B. Asphalt, engfugige Platten, etc.).

Es sind Poller vorhanden.

Abstand zwischen den Pollern: 150 cm

Maximale Längsneigung des Weges: 2 %

Maximale Längsneigung über eine Strecke von 30 m.

Es sind Sitzgelegenheiten vorhanden.

Eingang Rezeption

Eingang Rezeption

Die Rezeption

Eingangstür zur Rezeption

Eingangstür

Lichte Breite des Durchgangs: 145 cm

Art der Tür: Zweiflügel

Die Tür wird ohne eigenen Kraftaufwand (Drücker, Lichtschranke, Bewegungsmelder etc.) geöffnet.

BREITE der kleineren Bewegungsfläche vor/hinter der Tür: 160 cm

TIEFE der kleineren Bewegungsfläche vor/hinter der Tür: 200 cm

Höhe der Türschwelle: 0 cm

Rezeption

Rezeption Wilhelmsglücksbrunn

Rezeption

BREITE der Bewegungsfläche vor dem Schalter/Tresen/der Kasse: 200 cm

TIEFE der Bewegungsfläche vor dem Schalter/Tresen/der Kasse: 200 cm

Der Schalter/Tresen/die Kasse ist an der höchsten Stelle 110 cm hoch.

Der Schalter/Tresen/die Kasse ist an der niedrigsten Stelle 75 cm hoch.

Es ist keine andere, gleichwertige Kommunikationsmöglichkeit im Sitzen vorhanden.

Lobby / Anmeldung

BREITE des Raums: 8 m

TIEFE des Raums: 5 m

Breite des schmalsten Durchgangs im Raum: 100 cm

Es sind Sitzgelegenheiten vorhanden.

Rampe

Rampe zum Hotel

Maximale Längsneigung der Rampe: 6 %

Geringste nutzbare Laufbreite: 200 cm

Länge des längsten Rampenlaufs: 5 m

Die Rampe hat beidseitige Handläufe.

Die Handläufe werden am Anfang und Ende waagerecht weitergeführt.

BREITE der Bewegungsfläche vor der Rampe: 200 cm

TIEFE der Bewegungsfläche vor der Rampe: 200 cm

BREITE der Bewegungsfläche am Ende der Rampe: 200 cm

TIEFE der Bewegungsfläche am Ende der Rampe: 200 cm

Rampe ab Rezeption

Wege zum Hotel mit Rampen

Maximale Längsneigung der Rampe: 4 %

Geringste nutzbare Laufbreite: 150 cm

Länge des längsten Rampenlaufs: 15 m

Die Rampe hat einen einseitigen Handlauf.

Die Handläufe werden am Anfang und Ende waagerecht weitergeführt.

BREITE der Bewegungsfläche vor der Rampe: 150 cm

TIEFE der Bewegungsfläche vor der Rampe: 200 cm

BREITE der Bewegungsfläche am Ende der Rampe: 200 cm

TIEFE der Bewegungsfläche am Ende der Rampe: 200 cm

Eingang Restaurant & Cafè SALINE

Eingang Restaurant & Cafè SALINE

Das Restaurant in Wilhelmsglücksbrunn

Eingangstür

Lichte Breite des Durchgangs: 89 cm

Art der Tür: Einflügel

Die Tür wird mit eigenem Kraftaufwand geöffnet. Die Tür wird durch eine Servicekraft geöffnet.

BREITE der kleineren Bewegungsfläche vor/hinter der Tür: 160 cm

TIEFE der kleineren Bewegungsfläche vor/hinter der Tür: 145 cm

Höhe der Türschwelle: 1 cm

Treppe zu Restaurant und Biergarten

Treppe am Restaurant

Vorhandene Schwellen/Stufen: 6

Höhe der Schwellen/Stufen: 17 cm

Die Treppe hat einen einseitigen Handlauf.

Weg im Restaurant

Räume und
Durchgänge des
Restaurant

Länge des Flurs/Weges/Ganges: 20 m

Mindestbreite des Flurs/Weges/Ganges: 150 cm

Vorhandene Durchgänge sind mindestens 88 cm breit.

Hofladen

Eingang Hofladen

Hofladen mit Treppe
und Rampe

Eingangstür

Lichte Breite des Durchgangs: 172 cm

Art der Tür: Zweiflügel

Die Tür wird mit eigenem Kraftaufwand geöffnet.

BREITE der kleineren Bewegungsfläche vor/hinter der Tür: 150 cm

TIEFE der kleineren Bewegungsfläche vor/hinter der Tür: 150 cm

Höhe der Türschwelle: 0 cm

Kasse Hofladen

Kasse im Hofladen

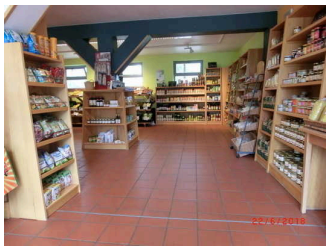

Der Hofladen mit BIO-Produkten

BREITE der Bewegungsfläche vor dem Schalter/Tresen/der Kasse: 200 cm

TIEFE der Bewegungsfläche vor dem Schalter/Tresen/der Kasse: 200 cm

Der Schalter/Tresen/die Kasse ist an der höchsten Stelle 90 cm hoch.

Der Schalter/Tresen/die Kasse ist an der niedrigsten Stelle 110 cm hoch.

Es ist keine andere, gleichwertige Kommunikationsmöglichkeit im Sitzen vorhanden.

Weg außen im Hof

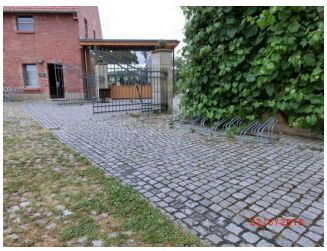

Wege im Hof in Wilhelmsglücksbrunn

Breite des Weges: 200 cm

Länge des Weges: 20 m

Der Weg ist von der Oberflächenbeschaffenheit her nicht erschütterungsarm und leicht begeh- und befahrbar (z.B. Asphalt, engfugige Platten, etc.).

Maximale Längsneigung des Weges: 3 %

Maximale Längsneigung über eine Strecke von 20 m.

Es sind Sitzgelegenheiten vorhanden.

Treppe Hofladen

Vorhandene Schwellen/Stufen: 3

Höhe der Schwellen/Stufen: 17 cm

Die Treppe hat beidseitige Handläufe.

Rampe Hofladen

Rampe zum Hofladen

Maximale Längsneigung der Rampe: 6 %

Geringste nutzbare Laufbreite: 150 cm

Länge des längsten Rampenlaufs: 6 m

Die Rampe hat einen einseitigen Handlauf.

Die Handläufe werden am Anfang und Ende nicht waagerecht weitergeführt.

BREITE der Bewegungsfläche vor der Rampe: 200 cm

TIEFE der Bewegungsfläche vor der Rampe: 200 cm

BREITE der Bewegungsfläche am Ende der Rampe: 150 cm

TIEFE der Bewegungsfläche am Ende der Rampe: 150 cm

Eingang Hotel

Eingang Hotel

Hoteleingang mit Rampe

Automatiktür zu Zimmern und Saal

Eingangstür

Lichte Breite des Durchgangs: 100 cm

Art der Tür: Einflügel

Die Tür wird ohne eigenen Kraftaufwand (Drücker, Lichtschranke, Bewegungsmelder etc.) geöffnet.

BREITE der kleineren Bewegungsfläche vor/hinter der Tür: 130 cm

TIEFE der kleineren Bewegungsfläche vor/hinter der Tür: 140 cm

Höhe der Türschwelle: 0 cm

Rampe

Rampe zum Hotel

Maximale Längsneigung der Rampe: 6 %

Geringste nutzbare Laufbreite: 200 cm

Länge des längsten Rampenlaufs: 5 m

Die Rampe hat beidseitige Handläufe.

Die Handläufe werden am Anfang und Ende waagerecht weitergeführt.

BREITE der Bewegungsfläche vor der Rampe: 200 cm

TIEFE der Bewegungsfläche vor der Rampe: 200 cm

BREITE der Bewegungsfläche am Ende der Rampe: 200 cm

TIEFE der Bewegungsfläche am Ende der Rampe: 200 cm

Rampe ab Rezeption

Wege zum Hotel mit Rampen

Maximale Längsneigung der Rampe: 4 %

Geringste nutzbare Laufbreite: 150 cm

Länge des längsten Rampenlaufs: 15 m

Die Rampe hat einen einseitigen Handlauf.

Die Handläufe werden am Anfang und Ende waagerecht weitergeführt.

BREITE der Bewegungsfläche vor der Rampe: 150 cm

TIEFE der Bewegungsfläche vor der Rampe: 200 cm

BREITE der Bewegungsfläche am Ende der Rampe: 200 cm

TIEFE der Bewegungsfläche am Ende der Rampe: 200 cm

Tür am Plattform- Hublift

Lichte Breite des Durchgangs: 93 cm

Art der Tür: Einflügel

Die Tür wird mit eigenem Kraftaufwand geöffnet.

BREITE der kleineren Bewegungsfläche vor/hinter der Tür: 135 cm

TIEFE der kleineren Bewegungsfläche vor/hinter der Tür: 240 cm

Höhe der Türschwelle: 0 cm

Seiteneingang Restaurant und Hotel Beletage

Seiteneingang Restaurant und Hotel Beletage

Tür Seiteneingang

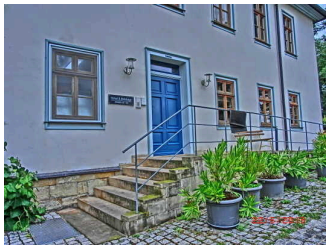

Seiteneingang zu Hotel und Restaurant

Eingangstür

Lichte Breite des Durchgangs: 112 cm

Art der Tür: Einflügel

Die Tür wird mit eigenem Kraftaufwand geöffnet.

BREITE der kleineren Bewegungsfläche vor/hinter der Tür: 150 cm

TIEFE der kleineren Bewegungsfläche vor/hinter der Tür: 150 cm

Höhe der Türschwelle: 0 cm

Anmerkungen für den Gast: Tür mit schwergängigem Türschließer

Treppe Seiteneingang zum Restaurant

Vorhandene Schwellen/Stufen: 5

Höhe der Schwellen/Stufen: 16 cm

Die Treppe hat einen einseitigen Handlauf.

Rampe zum Restaurant

Rampe am Restaurant

Maximale Längsneigung der Rampe: 4 %

Geringste nutzbare Laufbreite: 150 cm

Länge des längsten Rampenlaufs: 5 m

Die Rampe hat einen einseitigen Handlauf.

Die Handläufe werden am Anfang und Ende waagerecht weitergeführt.

BREITE der Bewegungsfläche vor der Rampe: 300 cm

TIEFE der Bewegungsfläche vor der Rampe: 200 cm

BREITE der Bewegungsfläche am Ende der Rampe: 160 cm

TIEFE der Bewegungsfläche am Ende der Rampe: 160 cm

Weg im Restaurant

Räume und Durchgänge des Restaurant

Länge des Flurs/Weges/Ganges: 20 m

Mindestbreite des Flurs/Weges/Ganges: 150 cm

Vorhandene Durchgänge sind mindestens 88 cm breit.

Restaurant & Café SALINE

Restaurant & Café SALINE

Tür zum Restaurant am Seiteneingang

Blick in den Gastraum

Tür zum Speiseraum

Lichte Breite des Durchgangs: 190 cm

Art der Tür: Zweiflügel

Die Tür wird mit eigenem Kraftaufwand geöffnet.

BREITE der kleineren Bewegungsfläche vor/hinter der Tür: 200 cm

TIEFE der kleineren Bewegungsfläche vor/hinter der Tür: 250 cm

Höhe der Türschwelle: 1 cm

Breite des schmalsten Durchgangs im Raum: 80 cm

Biergarten am Restaurant

Der Biergarten am Restaurant

Tür zum Raum

Lichte Breite des Durchgangs: 158 cm

Art der Tür: Zweiflügel

Die Tür wird mit eigenem Kraftaufwand geöffnet.

BREITE der kleineren Bewegungsfläche vor/hinter der Tür: 150 cm

TIEFE der kleineren Bewegungsfläche vor/hinter der Tür: 150 cm

Höhe der Türschwelle: 14 cm

BREITE des Raums: 20 m

TIEFE des Raums: 15 m

Breite des schmalsten Durchgangs im Raum: 100 cm

Es sind Sitzgelegenheiten vorhanden.

WC im Restaurant

Öffentliches WC Restaurant

WC am Restaurant

WC mit Haltegriffen und Waschbecken

Tür zum öffentlichen WC

Lichte Breite des Durchgangs: 90 cm

Art der Tür: Einflügel

Die Tür wird mit eigenem Kraftaufwand geöffnet.

BREITE der kleineren Bewegungsfläche vor/hinter der Tür: 140 cm

TIEFE der kleineren Bewegungsfläche vor/hinter der Tür: 128 cm

Höhe der Türschwelle: 0 cm

WC

Es ist ein Unisex-WC vorhanden.

Es ist ein WC für Menschen mit Behinderung vorhanden.

Tiefe der WC-Schüssel: 70 cm

BREITE der Bewegungsfläche LINKS neben dem WC: 15 cm

TIEFE der Bewegungsfläche LINKS neben dem WC: 70 cm

BREITE der Bewegungsfläche RECHTS neben dem WC: 90 cm

TIEFE der Bewegungsfläche RECHTS neben dem WC: 70 cm

BREITE der Bewegungsfläche vor dem WC: 160 cm

TIEFE der Bewegungsfläche vor dem WC: 100 cm

Höhe des Toilettensitzes: 48 cm

Es ist ein Haltegriff links vom WC vorhanden.

Es ist ein Haltegriff rechts vom WC vorhanden.

Waschbecken

BREITE der Bewegungsfläche vor dem Waschbecken: 150 cm

TIEFE der Bewegungsfläche vor dem Waschbecken: 90 cm

Weg im Restaurant

Räume und Durchgänge des Restaurant

Länge des Flurs/Weges/Ganges: 20 m

Mindestbreite des Flurs/Weges/Ganges: 150 cm

Vorhandene Durchgänge sind mindestens 88 cm breit.

Zimmer 5 Schmalkalden

Schlafraum Zimmer 5 Schmalkalden

Tür zum Zimmer 5 Schmalkalden

Das Zimmer 5 Schmalkalden

Tür zum Schlafraum

Lichte Breite des Durchgangs: 93 cm

Art der Tür: Einflügel

Die Tür wird mit eigenem Kraftaufwand geöffnet.

BREITE der kleineren Bewegungsfläche vor/hinter der Tür: 150 cm

TIEFE der kleineren Bewegungsfläche vor/hinter der Tür: 200 cm

Höhe der Türschwelle: 0 cm

Zimmertyp: Doppelzimmer

BREITE der Bewegungsfläche vor wesentlichen, immobilen (feststehenden) Einrichtungsgegenständen (z.B. Schrank): 155 cm

TIEFE der Bewegungsfläche vor wesentlichen, immobilen (feststehenden) Einrichtungsgegenständen (z.B. Schrank): 240 cm

Breite des schmalsten Durchgangs im Schlafraum: 100 cm

BREITE der Bewegungsfläche links neben dem Bett: 155 cm

TIEFE der Bewegungsfläche links neben dem Bett: 175 cm

BREITE der Bewegungsfläche rechts neben dem Bett: 56 cm

TIEFE der Bewegungsfläche rechts neben dem Bett: 175 cm

Maximale Höhe des Bettes: 51 cm

Breite des Bettes: 175 cm

Sanitärraum Zimmer 5

Bodenebene Dusche

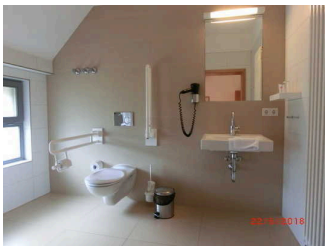

Waschbecken und WC

Tür zum Badezimmer

Lichte Breite des Durchgangs: 93 cm

Art der Tür: Einflügel

Die Tür wird mit eigenem Kraftaufwand geöffnet.

BREITE der kleineren Bewegungsfläche vor/hinter der Tür: 160 cm

TIEFE der kleineren Bewegungsfläche vor/hinter der Tür: 200 cm

Höhe der Türschwelle: 0 cm

Die Tür öffnet nach außen.

WC

Tiefe der WC-Schüssel: 70 cm

BREITE der Bewegungsfläche links neben dem WC: 96 cm

TIEFE der Bewegungsfläche links neben dem WC: 70 cm

BREITE der Bewegungsfläche rechts neben dem WC: 74 cm

TIEFE der Bewegungsfläche rechts neben dem WC: 70 cm

BREITE der Bewegungsfläche vor dem WC: 230 cm

TIEFE der Bewegungsfläche vor dem WC: 260 cm

Höhe des Toilettensitzes: 42 cm

Es ist ein Haltegriff links vom WC vorhanden.

Es ist ein Haltegriff rechts vom WC vorhanden.

Waschbecken

BREITE der Bewegungsfläche vor dem Waschbecken: 240 cm

TIEFE der Bewegungsfläche vor dem Waschbecken: 260 cm

Dusche

Höhenunterschied zwischen der Oberkante Duschplatz/Duschwanne und dem angrenzenden Bodenbereich: 0 cm

BREITE der Bewegungsfläche in der Dusche: 150 cm

TIEFE der Bewegungsfläche in der Dusche: 150 cm

Es ist ein Duschsitz vorhanden oder kann bei Bedarf bereitgestellt werden (fest installiert, klappbar, einhängbar oder mobil und stabil).

Es sind Haltegriffe in der Dusche vorhanden.

Die Haltegriffe sind waagerecht.

Höhe der waagerechten Haltegriffe: 95 cm

Es ist kein Alarmauslöser (Schnur, Knopf) vorhanden.

Treppe im Hotel

Treppe im Hotel mit Stufenmarkierung

Vorhandene Schwellen/Stufen: 17

Höhe der Schwellen/Stufen: 18 cm

Die Treppe hat einen einseitigen Handlauf.

Plattform-Hublift im Hotel

Automatiktür zum Plattformlift

Plattformlift für selbständige Nutzung

Es ist ein Hublift vorhanden

BREITE der Bewegungsfläche vor dem Lift beim Einstieg: 180 cm

TIEFE der Bewegungsfläche vor dem Lift beim Einstieg: 130 cm

BREITE der Plattform: 100 cm

TIEFE der Plattform: 95 cm

BREITE der Bewegungsfläche vor dem Lift beim Ausstieg: 97 cm

TIEFE der Bewegungsfläche vor dem Lift beim Ausstieg: 126 cm

Tragkraft des Liftes: 400 kg

Flur im Hotel zu Saal und Zimmern

Flur im Hotel

Plattformlift und Treppenaufgang

Länge des Flurs/Weges/Ganges: 152 m

Mindestbreite des Flurs/Weges/Ganges: 152 cm

Vorhandene Durchgänge sind mindestens 88 cm breit.

Saal im Hotel Obergeschoss

Saal im Hotel

Der Saal in Wilhelmglücksbrunn

Tür zum Raum

Lichte Breite des Durchgangs: 180 cm

Art der Tür: Zweiflügel

Die Tür wird mit eigenem Kraftaufwand geöffnet.

BREITE der kleineren Bewegungsfläche vor/hinter der Tür: 200 cm

TIEFE der kleineren Bewegungsfläche vor/hinter der Tür: 200 cm

Höhe der Türschwelle: 0 cm

BREITE des Raums: 12 m

TIEFE des Raums: 15 m

Breite des schmalsten Durchgangs im Raum: 100 cm

Es sind Sitzgelegenheiten vorhanden.

Öffentliches WC im Hotel Obergeschoss

Tür zum öffentlichen WC

Lichte Breite des Durchgangs: 56 cm

Art der Tür: Einflügel

Die Tür wird mit eigenem Kraftaufwand geöffnet.

BREITE der kleineren Bewegungsfläche vor/hinter der Tür: 90 cm

TIEFE der kleineren Bewegungsfläche vor/hinter der Tür: 100 cm

Höhe der Türschwelle: 0 cm

Die WC-Tür ist ohne Schlüssel zu öffnen.

Treppe im Hotel

Treppe im Hotel mit Stufenmarkierung

Vorhandene Schwellen/Stufen: 17

Höhe der Schwellen/Stufen: 18 cm

Die Treppe hat einen einseitigen Handlauf.

Plattform-Hublift im Hotel

Automatiktür zum Plattformlift

Plattformlift für selbständige Nutzung

Es ist ein Hublift vorhanden

BREITE der Bewegungsfläche vor dem Lift beim Einstieg: 180 cm

TIEFE der Bewegungsfläche vor dem Lift beim Einstieg: 130 cm

BREITE der Plattform: 100 cm

TIEFE der Plattform: 95 cm

BREITE der Bewegungsfläche vor dem Lift beim Ausstieg: 97 cm

TIEFE der Bewegungsfläche vor dem Lift beim Ausstieg: 126 cm

Tragkraft des Liftes: 400 kg

Flur im Hotel zu Saal und Zimmern

Flur im Hotel

Plattformlift und Treppenaufgang

Länge des Flurs/Weges/Ganges: 152 m

Mindestbreite des Flurs/Weges/Ganges: 152 cm

Vorhandene Durchgänge sind mindestens 88 cm breit.

Alarm/ Hilfsmittel

Alarm / Hilfsmittel

Aufzug: Plattformlift zu den Hotelzimmern