Hotel am Vitalpark

In der Leineaue 2
37308 Heilbad Heiligenstadt

Tel: +49 (0) 3606 66370
Fax: +49 (0) 3606 6637999

info@hotel-am-vitalpark.bestwestern.de
www.hotel-am-vitalpark.de

Informationen für Menschen mit Hörbehinderung und gehörlose Menschen

Die Informationen zur Barrierefreiheit wurden am 5. November 2022 erhoben.

Fotos zur Einrichtung

Hotel am Vitalpark
in Heilbad
Heiligenstadt

©Denis Puffky

Parkplatz am Hoteleingang

Parkplatz am Hoteleingang

Parkplatz am
Hoteleingang

©Denis Puffky

Es ist ein Parkplatz vorhanden.

Es ist mindestens 1 Parkplatz für Menschen mit Behinderung vorhanden.

Es gibt 4 Stellplatz/-plätze für Menschen mit Behinderung.

Stellplatzbreite: 280 cm

Stellplatzlänge: 500 cm

Entfernung des Stellplatzes/der Stellplätze für Menschen mit Behinderung zum Eingangsbereich: 20 m

Der Stellplatz / die Stellplätze für Menschen mit Behinderung ist/sind gekennzeichnet.

Bus-Haltestelle Hotel am Vitalpark

Bus-Haltestelle Hotel am Vitalpark

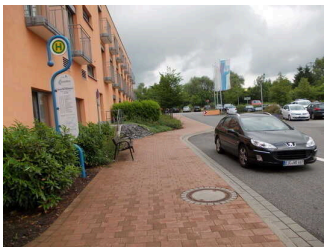

Bus-Haltestelle
Hotel am Vitalpark

©Denis Puffky

Bus-Haltestelle
Hotel am Vitalpark

©Denis Puffky

Es gibt eine Haltestelle des öffentlichen Personennahverkehrs (ÖPNV) in max. 100m Entfernung vom Eingang/Zugang.

Entfernung der Haltestelle für Menschen mit Behinderung zum Eingangsbereich: 20 m

Schriftliche Haltestelleninformationen sind vorhanden.

Rezeption

Rezeption und Hotel-Lobby

©Denis Puffky

Automatiktür zur Rezeption

©Denis Puffky

Rezeption

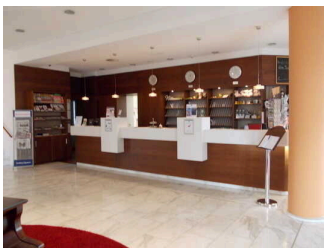

Rezeption

©Denis Puffky

Das Kassendisplay/die Preisangabe an der Kasse ist gut erkennbar (z.B. groß oder schwenkbar).

Hotel-Lobby

Anmerkungen für den Gast: Doppelflügeltür ab Rezeption zur Terrasse: Türbreite = 87 cm, Schwelle = 2 cm.

Aufzug zu den Zimmeretagen 1-5

Tastatur im Aufzug zu den Zimmeretagen 1-5

©Denis Puffky

Wegweiser im Aufzug zu den Zimmeretagen 1-5

©Denis Puffky

Ein abgehender Notruf im Aufzug wird akustisch bestätigt, z.B. durch eine Gegensprechanlage.

Anmerkungen für den Gast: Aufzug zu den Zimmeretagen 1-5 (ohne Rezeption)

Gastronomie

Frühstücksraum

©Denis Puffky

Restaurant Theodor Storm

©Denis Puffky

Speiseraum

Frühstücksraum

Tür Frühstücksraum

©Denis Puffky

Frühstücksraum

©Denis Puffky

Frühstücksraum mit Terrasse

©Denis Puffky

Es gibt Tische mit heller und blendfreier Beleuchtung.

Anzahl: ca. 26 Tisch/Tische

Es sind Tische vorhanden, an denen keine Lampen stehen oder hängen, die das Gesichtsfeld bzw. den Blickkontakt stören.

Anzahl: ca. 26 Tisch/Tische

Es gibt keine Sitzbereiche mit geringen Umgebungsgeräuschen.

Anmerkungen für den Gast: Flügeltüren zur Terrasse je 102 cm breit, Türschwelle = 2 cm.

Restaurant Theodor Storm

Tür Restaurant Theodor Storm

©Denis Puffky

Speisekarte Restaurant Theodor Storm

©Denis Puffky

Tür zur Terrasse im Restaurant Theodor Storm

©Denis Puffky

Es gibt Tische mit heller und blendfreier Beleuchtung.

Anzahl: ca. 15 Tisch/Tische

Es sind Tische vorhanden, an denen keine Lampen stehen oder hängen, die das Gesichtsfeld bzw. den Blickkontakt stören.

Anzahl: ca. 15 Tisch/Tische

Es gibt keine Sitzbereiche mit geringen Umgebungsgeräuschen.

Anmerkungen für den Gast: Doppelflügeltür zur Terrasse = 98 cm, Schwelle = 2 cm.

Aufzug alle Etagen

Aufzug alle Etagen

©Denis Puffky

Aufzug alle Etagen

©Denis Puffky

Ein abgehender Notruf im Aufzug wird akustisch bestätigt, z.B. durch eine Gegensprechanlage.

Öffentliches WC

Öffentliches WC für Menschen mit Behinderungen 1.Etage

©Denis Puffky

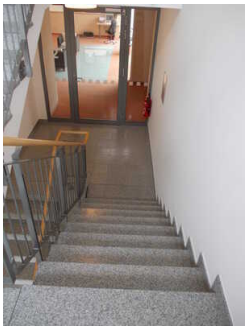

Treppe alle Etagen alternativ zu Aufzug alle Etagen

©Denis Puffky

Aufzug alle Etagen

Aufzug alle Etagen

©Denis Puffky

Aufzug alle Etagen

©Denis Puffky

Ein abgehender Notruf im Aufzug wird akustisch bestätigt, z.B. durch eine Gegensprechanlage.

Schlafraum Zimmer Nr. 328

Aufzug zu den Zimmeretagen 1-5

©Denis Puffky

Schlafraum Zimmer Nr. 328

©Denis Puffky

Schlafraum Zimmer Nr. 328

©Denis Puffky

Balkon am Schlafraum Zimmer Nr. 328

©Denis Puffky

Dusche im Zimmer Nr. 328

©Denis Puffky

WC mit Haltegriffen Zimmer Nr. 328

©Denis Puffky

Schlafraum Zimmer 328

Schlafraum Zimmer 328

©Denis Puffky

Zimmertyp: Doppelzimmer

Es ist mindestens eine frei verfügbare Steckdose in der Nähe des Bettes vorhanden.

Das Klingeln oder Anklopfen an die Zimmertür wird nicht durch ein Blinksignal angezeigt, welches in allen Räumen wahrgenommen werden kann.

Es gibt insgesamt 2 barrierefrei konzipierte Zimmer im Betrieb.

Aufzug zu den Zimmeretagen 1-5

Tastatur im Aufzug zu den Zimmeretagen 1-5

©Denis Puffky

Wegweiser im Aufzug zu den Zimmeretagen 1-5

©Denis Puffky

Ein abgehender Notruf im Aufzug wird akustisch bestätigt, z.B. durch eine Gegensprechanlage.

Anmerkungen für den Gast: Aufzug zu den Zimmeretagen 1-5 (ohne Rezeption)

Alarm/Hilfsmittel

Alarm/Hilfsmittel

Es gibt einen Alarm.

Es gibt keinen optisch deutlich wahrnehmbaren Alarm.

Aufzug: Aufzug alle Etagen

Ein abgehender Notruf im Aufzug wird akustisch bestätigt, z.B. durch eine Gegensprechanlage.

Aufzug: Aufzug zu den Zimmeretagen 1-5

Ein abgehender Notruf im Aufzug wird akustisch bestätigt, z.B. durch eine Gegensprechanlage.

Es gibt keine induktive Höranlage am Schalter/Tresen/an der Rezeption.

Es werden Hilfsmittel angeboten.

Andere Hilfsmittel,

Andere angebotene Hilfsmittel: alle TV haben Audiodeskription

Es wird W-LAN angeboten. Es wird ein Fax angeboten. Es wird für gehörlose Menschen eine technische Möglichkeit zur Kommunikation mit dem Servicepersonal angeboten.

Anmerkungen für den Gast: Es gibt eine elektronische Gästemappe zur Kommunikation.