Feriendorf Auenland

Zum Burgberg 1
98673 Eisfeld OT Waffenrod

Tel: +49 (0)3686 618900
Fax: +49 (0)3686 6189020

info@feriendorf-auenland.de
www.feriendorf-auenland.de

Informationen für Menschen mit Sehbehinderung und blinde Menschen

Die Informationen zur Barrierefreiheit wurden am 5. Mai 2015 erhoben.

Fotos zur Einrichtung

Feriendorf Auenland

Formulare ohne Teilbereiche

Rezeption im Restaurant

Rezeption

Die Gehbahn von der Eingangstür zum Schalter/Tresen/zur Kasse ist nicht mit visuell kontrastreichen Markierungen (z.B. Teppich) gekennzeichnet.

Die Gehbahn von der Eingangstür zum Schalter/Tresen/zur Kasse ist nicht mit taktil erfassbaren Markierungen (z.B. Bodenindikatoren) gekennzeichnet.

Das Kassendisplay/die Preisangabe an der Kasse ist nicht gut erkennbar (z.B. groß oder schwenkbar).

Alarm/Hilfsmittel

Assistenzhunde (Begleithunde, Blindenführhunde etc.) dürfen in alle relevanten Bereiche/Räume des Betriebes/Angebotes mitgebracht werden.

Es ist keine Speisekarte in Brailleschrift oder auf einer barrierefreien Internetseite verfügbar.

Abenteuerspielplatz Erlebnisgarten Mystica

Spielareal

Spielplatz

Spielturm

Auf folgende zu nutzende Wege wird hingewiesen: Weg zum Spielplatz

Es gibt Spielgeräte, die für Blinde und Sehbehinderte zugänglich und nutzbar sind.

Parkplatz

Parkplatz

Großflächiger Parkbereich

Parkfläche und Stellplätze

Es ist ein allgemeiner Parkplatz vorhanden.

Es gibt 0 Stellplatz/-plätze für Menschen mit Behinderung.

Der Stellplatz / die Stellplätze für Menschen mit Behinderung ist / sind nicht gekennzeichnet.

Stellplatzbreite: 500 cm.

Stellplatzlänge: 500 cm.

Entfernung des Stellplatzes für Menschen mit Behinderung zum Eingangsbereich: 70 m.

Parkplatz am Restaurant

Stellplatz am Eingang

Straße zum Parkplatz

Es ist ein allgemeiner Parkplatz vorhanden.

Es gibt 1 Stellplatz/-plätze für Menschen mit Behinderung.

Der Stellplatz / die Stellplätze für Menschen mit Behinderung ist / sind nicht gekennzeichnet.

Stellplatzbreite: 600 cm.

Stellplatzlänge: 500 cm.

Entfernung des Stellplatzes für Menschen mit Behinderung zum Eingangsbereich: 20 m.

Restaurant "Bergbaude"

Restaurant "Bergbaude"

Auf folgende zu nutzende Wege wird hingewiesen: Weg vom Eingangsbereich zur Rezeption

Tür

Die Tür ist keine Karussell- oder Rotationstür.

Art der Tür / des Durchgangs: Einflügel

Die Tür wird mit eigenem Kraftaufwand geöffnet.

Die Tür bzw. der Türrahmen ist nicht visuell kontrastreich zur Umgebung abgesetzt.

Es sind keine Hindernisse, z.B. in den Raum ragende Gegenstände, vorhanden.

Speisekarte

Die Schrift der Speisekarte ist schnörkellos und visuell kontrastreich gestaltet.

Ferienwohnung Nr. 7

Schlafraum mit Doppelbett

Schlafraum mit Doppelstockbett

Tür zum Schlafraum

Auf folgende zu nutzende Wege wird hingewiesen: Weg ab Parkplatz

Tür zum Schlafraum

Die Tür ist keine Karussell- oder Rotationstür.

Art der Tür / des Durchgangs: Einflügel

Die Tür wird mit eigenem Kraftaufwand geöffnet.

Die Tür bzw. der Türrahmen ist visuell kontrastreich zur Umgebung abgesetzt.

Zimmertyp: Mehrbettzimmer

Es ist eine Verbindungstür zu einem weiteren Zimmer vorhanden.

Es sind keine Hindernisse, z.B. in den Raum ragende Gegenstände, vorhanden.

Bedienelemente sind nicht visuell kontrastreich gestaltet.

Sanitärraum vorhanden: Sanitärraum Ferienwohnung Nr. 7

Sanitärraum Ferienwohnung Nr. 7

WC und Duschkabine

Waschbecken und Duschkabine

Der Sanitärraum gehört zu: Wohnraum in der Ferienwohnung Nr. 7, Ferienwohnung Nr. 7

Tür zum Sanitärraum

Die Tür ist keine Karussell- oder Rotationstür.

Art der Tür / des Durchgangs: Einflügel

Die Tür wird mit eigenem Kraftaufwand geöffnet.

Die Tür bzw. der Türrahmen ist visuell kontrastreich zur Umgebung abgesetzt.

Wohnraum in der Ferienwohnung Nr. 7

Wohnraum mit Kamin in der Ferienwohnung

Eingangstür zur Ferienwohnung

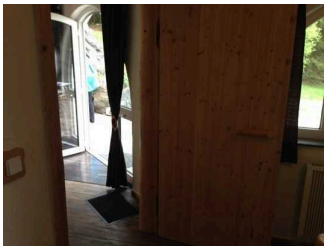

Flur in der Ferienwohnung

Tür

Die Tür ist keine Karussell- oder Rotationstür.

Art der Tür / des Durchgangs: Einflügel

Die Tür wird mit eigenem Kraftaufwand geöffnet.

Die Tür bzw. der Türrahmen ist visuell kontrastreich zur Umgebung abgesetzt.

Größe des Raumes - Breite: 5 m.

Größe des Raumes - Tiefe: 4 m.

Der Raum ist nicht beleuchtet.

Es sind keine Hindernisse, z.B. in den Weg ragende Gegenstände, vorhanden.

Die Wand kann nicht als Orientierungsleitlinie genutzt werden.

Sanitärraum vorhanden: Sanitärraum Ferienwohnung Nr. 7

Eingang und Restaurant

Eingangsbereich des Restaurants

Zugang zum Eingangsbereich über: Treppe zum Restaurant "Bergbaude"

Auf folgende zu nutzende Wege wird hingewiesen: Weg ab Parkplatz

Der Eingangsbereich ist visuell kontrastreich zur Umgebung abgesetzt.

Der Eingangsbereich ist nicht durch einen taktil wahrnehmbaren Bodenbelagswechsel erkennbar.

Eingangstür

Die Tür ist keine Karussell- oder Rotationstür.

Art der Tür / des Durchgangs: Einflügel

Die Tür wird mit eigenem Kraftaufwand geöffnet.

Die Tür bzw. der Türrahmen ist nicht visuell kontrastreich zur Umgebung abgesetzt.

Öffentliches WC

Zwischentür zu den Toiletten

WC-Tür

Waschbecken

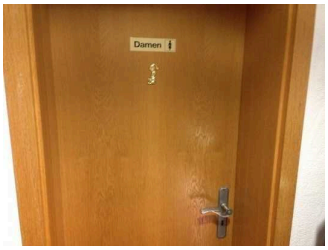

Tür zu den Toiletten

Die Toilette gehört zu: Restaurant "Bergbaude"

Auf folgende zu nutzende Wege wird hingewiesen: Weg vom Eingangsbereich zur Rezeption

Weg außen

Weg zum Spielplatz

Weg zum Spielplatz

Weg zum Spielplatz

Über den Weg sind zu erreichen: Abenteuerspielplatz Erlebnisgarten Mystica

Breite des Weges: 200 cm

Länge des Weges: 150 m

Es sind keine Stufen im Wegeverlauf vorhanden.

Gehwegbegrenzung taktil erfassbar.

Es gibt keine visuell kontrastreichen Bodenindikatoren (z.B. Leitstreifen).

Es gibt keine taktil erfassbaren Bodenindikatoren (z.B. Leitstreifen).

Weg ab Parkplatz

Zugang zum Ferienhaus

Zufahrtsstraße

Zugang zum Ferienhaus

Über den Weg sind zu erreichen: Eingang und Restaurant

Breite des Weges: 250 cm

Länge des Weges: 70 m

Es sind keine Stufen im Wegeverlauf vorhanden.

Gehwegbegrenzung taktil erfassbar.

Es gibt keine visuell kontrastreichen Bodenindikatoren (z.B. Leitstreifen).

Es gibt keine taktil erfassbaren Bodenindikatoren (z.B. Leitstreifen).

Anmerkungen für den Gast: Alternative zur Treppe: Weg über Straße mit 6% Langsneigung auf 30 m

Windfangtür am Eingang

Windfangtür am Eingang

Die Tür gehört zu: Eingang und Restaurant, Weg vom Eingangsbereich zur Rezeption

Die Tür ist keine Karussell- oder Rotationstür.

Art der Tür / des Durchgangs: Einflügel

Die Tür wird mit eigenem Kraftaufwand geöffnet.

Die Tür bzw. der Türrahmen ist nicht visuell kontrastreich zur Umgebung abgesetzt.

Treppe zum Restaurant "Bergbaude"

Treppe zum Restaurant

Über die Schwelle / Stufe / Treppe sind zu erreichen: Eingang und Restaurant

Vorhandene Schwellen/Stufen: 21

Höhe der Schwelle/Stufe: 15 cm

Die Treppe hat gerade Läufe.

Die Treppe hat beidseitige Handläufe.

Die Handläufe werden am Anfang und am Ende der Treppenläufe weniger als 28 cm waagerecht weitergeführt.

Es sind keine taktilen Informationen zum Stockwerk am Anfang und am Ende der Treppenläufe vorhanden.

Es sind keine kontrastreichen Stufenflächen vorhanden.

Es besteht kein visueller Kontrast zwischen dem Fußbodenbelag und Treppenauf- oder abgängen.

Es besteht kein taktiler Kontrast zwischen dem Fußbodenbelag und Treppenauf- oder abgängen.

Die Treppe ist nicht hell und blendfrei ausgeleuchtet.

Weg vom Eingangsbereich zur Rezeption

Weg vom Eingangsbereich zur Rezeption

Über den Flur / Weg / Durchgang sind zu erreichen: Rezeption im Restaurant, Restaurant "Bergbaude"

Länge (Flur/Weg/Gang): 8 m

Der Flur/Weg/Gang ist nicht hell und blendfrei ausgeleuchtet.

Es sind keine Hindernisse vorhanden.

Es sind keine Stufen im Wegeverlauf vorhanden.

Die Gehbahn im Flur/Weg/Gang ist nicht visuell kontrastreich zur Umgebung abgesetzt.