Feriendorf Auenland

Zum Burgberg 1
98673 Eisfeld OT Waffenrod

Tel: +49 (0)3686 618900
Fax: +49 (0)3686 6189020

info@feriendorf-auenland.de
www.feriendorf-auenland.de

Bequem unterwegs für alle Generationen

Die Informationen zur Barrierefreiheit wurden am 5. Mai 2015 erhoben.

Fotos zur Einrichtung

Feriendorf Auenland

Formulare ohne Teilbereiche

Rezeption im Restaurant

Rezeption

Der Schalter/Tresen/die Kasse ist an der höchsten Stelle 90 cm hoch.

Der Schalter/Tresen/die Kasse ist an der niedrigsten Stelle 90 cm hoch.

Es ist keine andere, gleichwertige Kommunikationsmöglichkeit im Sitzen vorhanden.

Alarm/Hilfsmittel

Es gibt keinen Alarm.

Abenteuerspielplatz Erlebnisgarten Mystica

Spielareal

Spielplatz

Spielturm

Auf folgende zu nutzende Wege wird hingewiesen: Weg zum Spielplatz

Parkplatz

Parkplatz

Großflächiger Parkbereich

Parkfläche und Stellplätze

Es ist ein allgemeiner Parkplatz vorhanden.

Parkplatz am Restaurant

Stellplatz am Eingang

Straße zum Parkplatz

Es ist ein allgemeiner Parkplatz vorhanden.

Restaurant "Bergbaude"

Restaurant "Bergbaude"

Auf folgende zu nutzende Wege wird hingewiesen: Weg vom Eingangsbereich zur Rezeption

Tür

Die Tür ist keine Karussell- oder Rotationstür.

Maximale lichte Breite des Durchgangs: 81 cm

Die Tür wird mit eigenem Kraftaufwand geöffnet.

Die Tür bzw. der Türrahmen ist nicht visuell kontrastreich zur Umgebung abgesetzt.

Höhe der Türschwelle: 1 cm.

Speisekarte

Die Schrift der Speisekarte ist schnörkellos und visuell kontrastreich gestaltet.

Es ist keine Speisekarte mit Bildern vorhanden und die Speisen werden nicht sichtbar präsentiert.

Ferienwohnung Nr. 7

Schlafraum mit Doppelbett

Schlafraum mit Doppelstockbett

Tür zum Schlafraum

Auf folgende zu nutzende Wege wird hingewiesen: Weg ab Parkplatz

Tür zum Schlafraum

Die Tür ist keine Karussell- oder Rotationstür.

Maximale lichte Breite des Durchgangs: 85 cm

Die Tür wird mit eigenem Kraftaufwand geöffnet.

Die Tür bzw. der Türrahmen ist visuell kontrastreich zur Umgebung abgesetzt.

Höhe der Türschwelle: 0 cm.

Zimmertyp: Mehrbettzimmer

Es ist eine Verbindungstür zu einem weiteren Zimmer vorhanden.

Schmalster Durchgang im Schlafraum: 75 cm.

Maximale Höhe der Matratze: 45 cm.

Breite des Bettes: 188 cm.

Es ist mindestens eine frei verfügbare Steckdose in der Nähe des Bettes vorhanden.

Bedienelemente sind nicht visuell kontrastreich gestaltet.

Eine Visitenkarte mit Anschrift und Telefonnummer des Hotels/der Ferienwohnung liegt im Schlafraum sichtbar aus.

Der Schlafraum und der Zimmerschlüssel/die Zimmerkarte sind weder mit der gleichen Farbmarkierung noch mit bildhaftem Symbol gekennzeichnet.

Der Weg zum Schlafraum ist nicht mit der gleichen Farbmarkierung und/oder bildhaftem Symbol und unterbrechungsfrei gekennzeichnet.

Sanitärraum vorhanden: Sanitärraum Ferienwohnung Nr. 7

Sanitärraum Ferienwohnung Nr. 7

WC und Duschkabine

Waschbecken und Duschkabine

Der Sanitärraum gehört zu: Wohnraum in der Ferienwohnung Nr. 7, Ferienwohnung Nr. 7

Tür zum Sanitärraum

Die Tür ist keine Karussell- oder Rotationstür.

Maximale lichte Breite des Durchgangs: 70 cm

Die Tür wird mit eigenem Kraftaufwand geöffnet.

Die Tür bzw. der Türrahmen ist visuell kontrastreich zur Umgebung abgesetzt.

Höhe der Türschwelle: 1 cm.

WC

Tiefe der WC-Schüssel: 51 cm.

Höhe des Toilettensitzes: 43 cm.

Es gibt keine Haltegriffe links vom WC.

Es gibt keine Haltegriffe rechts vom WC.

Dusche

Höhe der Oberkante Duschwanne zum angrenzenden Bodenbereich: 12 cm.

Es ist kein Duschsitz vorhanden oder bei Bedarf bereitstellbar.

Es sind keine Haltegriffe in der Dusche vorhanden.

Es ist kein Alarmauslöser (Schnur, Knopf) vorhanden.

Wohnraum in der Ferienwohnung Nr. 7

Wohnraum mit Kamin in der Ferienwohnung

Eingangstür zur Ferienwohnung

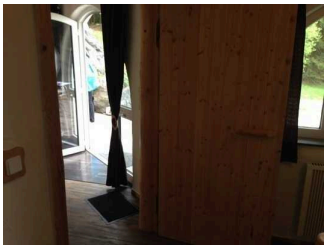

Flur in der Ferienwohnung

Tür

Die Tür ist keine Karussell- oder Rotationstür.

Maximale lichte Breite des Durchgangs: 90 cm

Die Tür wird mit eigenem Kraftaufwand geöffnet.

Die Tür bzw. der Türrahmen ist visuell kontrastreich zur Umgebung abgesetzt.

Höhe der Türschwelle: 1 cm.

Größe des Raumes - Breite: 5 m.

Größe des Raumes - Tiefe: 4 m.

Es sind Sitzgelegenheiten vorhanden.

Sanitärraum vorhanden: Sanitärraum Ferienwohnung Nr. 7

Allergien und Nahrungsmittelunverträglichkeiten

Allgemeines

Kompletter Betrieb rauchfrei.

Nichtraucherzimmer verfügbar.

Möglichkeit, Medikamente kühl zu lagern.

Spezieller Ernährungsbedarf

Möglichkeit, Speisen dem Bedarf entsprechend individuell nach Menge zusammenzustellen.

Zwischenmahlzeiten auch außerhalb der vorgesehenen Essenszeiten.

Eingang und Restaurant

Eingangsbereich des Restaurants

Zugang zum Eingangsbereich über: Treppe zum Restaurant "Bergbaude"

Auf folgende zu nutzende Wege wird hingewiesen: Weg ab Parkplatz

Der Eingangsbereich ist visuell kontrastreich zur Umgebung abgesetzt.

Eingangstür

Die Tür ist keine Karussell- oder Rotationstür.

Maximale lichte Breite des Durchgangs: 93 cm

Die Tür wird mit eigenem Kraftaufwand geöffnet.

Die Tür bzw. der Türrahmen ist nicht visuell kontrastreich zur Umgebung abgesetzt.

Höhe der Türschwelle: 1 cm.

Öffentliches WC

Zwischentür zu den Toiletten

WC-Tür

Waschbecken

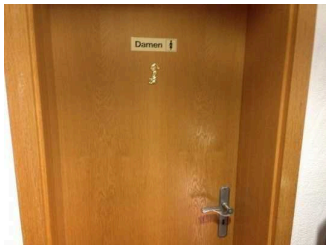

Tür zu den Toiletten

Die Toilette gehört zu: Restaurant "Bergbaude"

Auf folgende zu nutzende Wege wird hingewiesen: Weg vom Eingangsbereich zur Rezeption

WC

Es ist ein Damen-WC. Es ist ein Herren-WC.

Es gibt ein öffentliches WC, welches mit max. einer Stufe erreichbar ist und eine Türbreite von mindestens 70 cm aufweist.

Es ist kein WC für Menschen mit Behinderung vorhanden.

Weg außen

Weg zum Spielplatz

Weg zum Spielplatz

Weg zum Spielplatz

Über den Weg sind zu erreichen: Abenteuerspielplatz Erlebnisgarten Mystica

Länge des Weges: 150 m

Der Weg ist von der Oberflächenbeschaffenheit her nicht erschütterungsarm und leicht begeh- und befahrbar (z.B. Asphalt, engfugige Platten, etc.).

Maximale Längsneigung des Weges: 17 %

Maximale Längsneigung über eine Strecke von 100 m.

Es sind keine Stufen im Wegeverlauf vorhanden.

Es sind keine Sitzgelegenheiten vorhanden.

Wegezeichen sind in sichtbarem Abstand.

Weg ab Parkplatz

Zugang zum Ferienhaus

Zufahrtsstraße

Zugang zum Ferienhaus

Über den Weg sind zu erreichen: Eingang und Restaurant

Länge des Weges: 70 m

Der Weg ist von der Oberflächenbeschaffenheit her nicht erschütterungsarm und leicht begeh- und befahrbar (z.B. Asphalt, engfugige Platten, etc.).

Maximale Längsneigung des Weges: 11 %

Maximale Längsneigung über eine Strecke von 10 m.

Es sind keine Stufen im Wegeverlauf vorhanden.

Es sind keine Sitzgelegenheiten vorhanden.

Das Ziel des Weges ist in Sichtweite.

Anmerkungen für den Gast: Alternative zur Treppe: Weg über Straße mit 6% Langsneigung auf 30 m

Windfangtür am Eingang

Windfangtür am Eingang

Die Tür gehört zu: Eingang und Restaurant, Weg vom Eingangsbereich zur Rezeption

Die Tür ist keine Karussell- oder Rotationstür.

Maximale lichte Breite des Durchgangs: 89 cm

Die Tür wird mit eigenem Kraftaufwand geöffnet.

Die Tür bzw. der Türrahmen ist nicht visuell kontrastreich zur Umgebung abgesetzt.

Höhe der Türschwelle: 0 cm.

Treppe zum Restaurant "Bergbaude"

Treppe zum Restaurant

Über die Schwelle / Stufe / Treppe sind zu erreichen: Eingang und Restaurant

Vorhandene Schwellen/Stufen: 21

Höhe der Schwelle/Stufe: 15 cm

Die Treppe hat gerade Läufe.

Die Treppe hat beidseitige Handläufe.

Es sind keine kontrastreichen Stufenflächen vorhanden.

Es besteht kein visueller Kontrast zwischen dem Fußbodenbelag und Treppenauf- oder abgängen.

Die Treppe ist nicht hell und blendfrei ausgeleuchtet.

Weg vom Eingangsbereich zur Rezeption

Weg vom
Eingangsbereich zur
Rezeption

Über den Flur / Weg / Durchgang sind zu erreichen: Rezeption im Restaurant, Restaurant "Bergbaude"

Länge (Flur/Weg/Gang): 8 m

Der Flur/Weg/Gang ist nicht hell und blendfrei ausgeleuchtet.

Das Ziel ist in Sichtweite

Es sind keine Stufen im Wegeverlauf vorhanden.

Die Gehbahn im Flur/Weg/Gang ist nicht visuell kontrastreich zur Umgebung abgesetzt.